OFICIOS DIVERSOS OFRECIDOS

NEPILLO, ENCERO, LUSTRO, LIMPIO pisos, Carlos, Santa Fe 1432. v18

COSTURERA SE OFRECE PARA familia ó taller, sabe coser, Independencia 3030. v15

COSTURERA SE OFRECE PARA casa de familia ó hotel, entiende toda clase de costura, Peña 183. v15

CORTADOR SASTRE, MUY PRACTICO en la venta, se ofrece, Rivadavia 1090. v16

COPIAS A MANO Y MAQUINA SE hacen, precio módico, por carta solamente, Riglos 432.

CHAUFFEUR JOVEN SE OFRECE para campaña, conoce varias marcas, A. S., Alsina 1323.

CORTADOR SASTRE SE OFRECE ó para ayudante, dirigirse por carta á Vicente Yema, Aráoz 1765. v17

CARPINTERO HERRERO, ENTIENde de bien de molinos, se ofrece para estancia ó chacra, P. Colón 849. v15

COBRADOR, HOMBRE FORMAL SE ofrece para casa de negocio ó sociedad, E. J., Thames 930. v16

CORTADOR SASTRE SE OFRECE sin pretensión, recomendado, Reconquista 325, altos. v15

CHAUFFEUR MECANICO FRANcés, se ofrece. E. Crellaz, Córdoba 4667. v18

CORREDOR Y COBRADOR CON americana y garantía se ofrece; por carta, Angel Laborero, Maza 1675. v15

COBRADOR MUY HABIL CON REferencias de casas que sirvió ó con garantía en efectivo, se ofrece, Provincias Unidas 849, pieza 4. v15

CORTADOR SASTRE MUY COMPEtente, se ofrece para ciudad ó campaña, por carta ó personalmente, San Juan 601, A. G. v17

COBRADOR SE OFRECE CON GArantías, buenas recomendaciones, certificados á satisfacción, por carta á J. A., Alsina 917. v17

CARPINTERO COLOCADOR DE puertas, ventanas y todo lo perteneciente al ramo se ofrece, Suárez 1450, Saturnino Alvarez.

CORREDOR CON CLIENTELA ofrécese, muy práctico en el ramo de vinos y licores, Candelaria 95, Floresta, E. P.

CARRERO REPARTIDOR PRACTICO en las calles de la capital con charret nuevo y caballo se ofrece para cualquier reparto. Datos por carta ó personalmente, California 436. v17

CAPATAZ O ENCARGADO DE CONfiterías, restaurant y hotel, habla francés, inglés, alemán, italiano, español, teniendo certificados del ramo, J. Bertoglio, Santiago del Estero 1938. v15

CORTADOR SASTRE PARA LA MEdida, competente, más de 14 años de práctica, muy bueno para la venta, se ofrece para ciudad ó campaña, por carta á F. N. D., Belgrano 1233. v17

CHAUFFEUR FRANCES, 31 años de edad, con 4 en París, recién llegado al país, se ofrece para automóvil eléctrico ó otro sistema; Adolfo, Tucumán 1399. v22

CORREDOR CONOCIENDO BIEN LA plaza se ofrece para casa introductora de cualquier ramo, también aceptaría en comisión importante casa de tejidos ó mercería, dirigirse á L. G., Chacabuco 382. v15

CORREDOR JOVEN SE OFRECE con 4 años de práctica en esta plaza en casa mayorista, con muy buenas referencias, por carta Viamonte 546. v16

CALLE IBARROLA Y OLIDEN, VILLA María, Liniers, F. C. O., muchacho se ofrece para casa introductora como aprendiz dependiente ó para casa de comercio con recomendaciones de toda confianza. v15

COCHERO DE PROFESION, HOMBRE muy competente en el manejo y sin pretensiones se ofrece para casa particular, tiene buena ropa y certificados de su conducta, Cochabamba 239 pieza 6.—G. Giménez. v15

COCHERO SE OFRECE PARA REparto ó cualquier clase de riendas ó para chata grande, sabe leer y escribir, con recomendaciones: sirve para cualquier trabajo y certificados, Loria 2308.

DEPENDIENTE DE ALMACEN SE ofrece, Garay 337.

DOS QUESEROS SE OFRECEN, Cuyo 3560, Vicente Petronagi. v15

DEPENDIENTE PARA ALMACEN práctico para la campaña ó ciudad, se ofrece, Defensa 400, almacén.

DEPENDIENTE JOVEN SE OFRECE para sombrerería y camisería, Piedras 314.

DEPENDIENTE de ALMACEN, CON buenos informes, se ofrece, Bolívar 16, de 1 á 4 p. m.

DEPENDIENTE DE ALMACEN SE ofrece, de 22 años, con buenos certificados, Maipú 359, pieza 29.

DEPENDIENTE DE ALMACEN SE ofrece, práctico y recomendado por su actual patrón, Alsina 2118. v16

DEPENDIENTE DE ALMACEN bien práctico se ofrece, tomar informes al patrón con quien trabajó, Montes de Oca 1829.

DEPENDIENTE PARA ESCRITORIO con buena letra, se ofrece, dirigirse por carta, Corrientes 3923, derecha, las iniciales B. 1.

DEPENDIENTE DE ALMACEN SE ofrece práctico y recomendado en casa de su actual patrón, Bmé. Mitre 700.

DEPENDIENTE DE ALMACEN Y ferretería con 10 años de práctica se ofrece para la campaña ó ciudad, dan buenas referencias, dirigirse á Alonso, Lavalle 1169.

DEPENDIENTE DE ALMACEN, muy práctico, se ofrece para ciudad ó campaña, recomendaciones y referencias á satisfacción, ocurrir T. F. Alsina 1127, pieza 18. v19

DEPENDIENTE DE ALMACEN español, práctico, en varios ramos habla inglés é italiano, desea empleo para la campaña ó ciudad, buenas referencias, hombre de respeto, poste restante de correo, D. Lucas. v19

DOS MATRIMONIOS españoles DEsean una quinta ó bastante tierra para dedicarse en verduras y cuidar árboles y criar animales, siempre que el patrón los proteja, son recién llegados con muy pocos meses en ésta; dirigirse Gazcón 104, Reimundo Balbao. v15

ENFERMERA SE OFRECE, con buenas recomendaciones, para casa particular, Liniers 738 pieza 7. v15

ESCRITURAS A MAQUINA, PRECIO módico, Independencia 608, último piso, á la derecha.

ENFERMERA PRACTICA SE ofrece por día ó por mes, tratar Isabel la Católica 1316.

EMPLEADO JOVEN, PRACTICO EN cálculos y máquina de escribir y contabilidad, con inmejorable garantía se ofrece, dirigirse á Empleado, Montes de Oca 381.

EMPLEADO JOVEN, ALEMAN, QUE escribe y habla perfectamente español se ofrece para casa mayorista como ayudante de escritorio, va también con un escribano, dirigirse Tucumán 1585, F. Z. v15

EMPLEADO PARA BANCO O INSTItución bancaria, con práctica en cuentas corrientes y libros auxiliares, se ofrece, teniendo certificado de Banco, fianza y óptimas referencias, señor N. N., Curapaligüe 168, Flores. v15

ENCUADERNADOR MEDIO OFICIAL en rústica y media pasta, joven de 28 años, español, se ofrece como para llevar cuentas de un negocio, dirigirse por carta ó personalmente, á F. C., Rioja 1350.

EMPRESAS COLONIZADORAS Y EStancieros! Se les ofrece persona experimentada desde 22 años en el país, en la formación, explotación y dirección de establecimientos y colonias agrícolas, viñedos, alfalfares, bosques, operaciones, etc., con resultados asombrosos, seguros á prueba, dado el modo propio para las explotaciones [illegible]. Certificados, referencias y pretensiones, Thames 478. v19

FRAGUADOR COMPETENTE OFRECese, Sarandí 768.

FACTURERO AYUDANTE CONFIteto se ofrece, Billinghurst 690 v16

FOGUISTA PRACTICO EN MOTORES á vapor, con certificado, se ofrece, [illegible] Orden 1422, pieza 19. v16

HERRERO PRACTICO SE OFRECE, para estancia, Belgrano 2582. v15

HERRERO ENTIENDE DE CARPINtería y molinos, para estancia se ofrece, Cangallo 2594. v15

HERRERO ITALIANO SE OFRECE, sabe de ajustador, fragua y máquinas agrícolas, Goboto 1045 (Boca).

HOMBRE JOVEN, FUERTE, formal, desea colocarse para cualquier trabajo, San Carlos 3550, pieza 17, S. G.

HERRERO CARPINTERO GALPOnista competente se ofrece para construcción ó taller, Vieytes 1519, C. M. v15

HOMBRE ITALIANO, DE 34 años, soltero, habla castellano, se ofrece para enfermero, para sanatorio ó particular; ha trabajado en sanatorio, informes satisfactorios, Santa Fe 2521, L. C. v17

OFICIOS DIVERSOS OFRECIDOS

HERRERO DE CARROS, FRAGUAdor muy competente, se ofrece para la ciudad. Paramaribo 519, Caballito. v16

HOMBRE PRACTICO EN EL COmercio de campaña se ofrece con buenas referencias, carta á M. de Bó, Defensa 1563, depto. 1. v16

HOMBRE JOVEN, MUY FORMAL SE ofrece para dependiente ó colocación análoga, habla el francés y entiende de teneduría de libros, dirigirse á Dupraz, calle Perú 1472. v17

HOMBRE ITALIANO DE 33 años, recién llegado, habla español y francés, serio y de buena instrucción, se ofrece como ayudante de escritorio, apuntador ó empleo cualquiera. Buenas referencias. Dirigirse á A. D. B., hotel Volta, Carabelas 71. v18

JARDINERO QUINTERO CASADO se ofrece, Talcahuano 746, A. Goutier.

JARDINERO QUINTERO SE OFRECE, San Pedrito 334, Flores. v16

JOVEN SE OFRECE PARA CAMPAña, como administrador ó auxiliar, poste restante correo, A. L. H.

JARDINERO, ALEMAN, SOLTERO, SE ofrece para la ciudad ó campo, por carta A. Z., 25 de Mayo 356. v16

JOVEN LAVACOPAS O MOZO DE fonda, se ofrece, Alsina 1086, pieza 26.

JOVEN DE 17 años SE OFRECE para escritorio, sabe escribir á máquina, R. C., Belgrano 910.

JARDINERO QUINTERO RECOMENdado, soltero, se ofrece, Corrientes 1302. v16

JOVEN del 17 años SE OFRECE para ayudante de tenedor de libros ó balanceador, T. T. Boedo 184.

JOVEN español, 20 años SE OFRECE para repartidor de cualquier cosa, sabe manejar, Lima 1300.

JOVEN español DE 20 años SE OFRECE para cochero particular, Lima 1300.

JOVEN ITALIANO DE 22 años, con buena letra, se ofrece para dependiente de escritorio, Billinghurst 1421. v16

JARDINERO QUINTERO SOLTERO, italiano, se ofrece en casa particular con buena recomendación, Belgrano 2556. v16

JOVEN DE 17 años, BUENA LETRA se ofrece para escritorio, por carta ó personalmente, á Romualdo Castillo, Libertad 1132. v17

JOVEN DE 17 anos SE OFRECE, sabe leer y escribir, para cualquier trabajo, tratar por carta A. C., Montes de Oca 2177. v17

JOVEN SABIENDO MANEJAR SE ofrece y estando práctico en la limpieza de coche ó reparto con carro, Patagones 2262. v16

JARDINERO Y QUINTERO DE profesión, recomendado, soltero, de Alta Italia, se ofrece para la ciudad ó campo, D. P., Lima 1256. v16

JOVEN DE BUENA PRESENCIA SE ofrece para cobrador ó corredor á sueldo, buena garantía, Patagones 1347, A. Forlenza. v16

JOVEN ITALIANO, CASADO, ALGO práctico en trabajo de escritorio, se ofrece sin pretensiones, A. Galli, Alsina 2309. v16

JARDINERO QUINTERO, ITALIANO, formal con 11 años de oficio y certificados á satisfacción, se ofrece; por carta ó personalmente, Rincón 844. v16

JOVEN DE 17 años, CON buenas REcomendaciones, desea empleo como repartidor, por carta á M. D., Tucumán 618.

JOVEN DE 32 años, MATRICULADO en España en el gremio de tejidos, desea colocación para almacén ó tienda al detalle, Falucho 59. v16

JARDINERO DE OFICIO, ITALIANO, bien recomendado, sabe podar y cuidar, se ofrece; por carta Charcas 2354, p. 9. v15

JOVEN DE 20 años, ITALIANO, que sabe leer y escribir, se ofrece, por carta ó personalmente á Corrientes número 2046. v15

JOVEN ABSOLUTAMENTE SIN pretensiones desea empleo en casa de comercio ó escritorio, J. R. C., Alsina 894. v15

JOVEN DE 25 años SE OFRECE como empleado en casas de comercio con práctica y referencias muy buenas, por carta, Viamonte 1546. v16

JOVEN DE 19 años, español, se ofrece para cualquier trabajo, sabe leer y escribir, y entiende algo de mozo de café; dirigirse por carta Sarmiento 469, Avellaneda, J. S.

JOVEN español DE 25 años, SABIENdo leer y escribir, se ofrece para repartidor de cualquier casa de comercio ó ayudante de carrero, Beauchef 487, Caballito.

JOVEN español SABIENDO LEER Y escribir, con práctica en caballos y calles de la ciudad, se ofrece para cualquier trabajo, teniendo certificados, Pozos 766, sala. v15

JOVEN DE 20 años SIN PRETENsiones, sabe hablar inglés, se ofrece como empleado de escritorio en estancia, buenos certificados é informes, dirigirse á M. S., Dorrego 574. v15

JOVEN DE 20 años, PRACTICO EN trabajos de escritorio, contabilidad, máquina de escribir y poseyendo el idioma francés se ofrece con buenas referencias, Garay 1364. v16

JARDINERO QUINTERO SE OFREce, joven soltero, italiano, muy voluntario para arreglar ó cuidar jardín ó quinta pequeña; dirigirse por carta á C. O., Caseros, F. C. C. B. A. v17

JOVEN ITALIANO CON BUENA LEtra y conoce la plaza, se ofrece para trabajo de escritorio ó cualquier otro empleo en importante casa de comercio, buenos informes, Juan Athanasio, Venezuela 1551. v16

JOVEN español DE 22 años, INTEligente, con muy buenas referencias, desea colocarse en la ciudad ó en el campo como ayudante de escritorio, dirigirse á J. D., Av. de Mayo 1077, altos.

JARDINERO ORIENTAL, PRACTICO en agricultura, floricultura y horticultura con recomendaciones, desea casa honorable, dirigirse á Olivos (La Chuza), á Justo García, indicando precio (F. C. C. A.) v16

JOVEN HABLANDO FRANCES, ESpañol, italiano é inglés, de 22 años, buena presencia, poco tiempo de América, desea empleo de mozo y mucamo particular A. Faccioli, poste restante correo. v16

JOVEN EMPLEADO SE OFRECE PAra cualquier empleo conociendo contabilidad y auxiliar de tenedor de libros, escribe en máquina Hammond, con certificados y referencias, dirigirse á P. C., Chacabuco 880, depto. 10.

JARDINERO DE PROFESION, AUStriaco-alemán, con mucha práctica en Europa y Asia y buenas primeras referencias se ofrece para casa particular ó negocio, Jardinero F. H., hotel Habsburg, 25 de Mayo 447. v16

JOVEN DECENTE DE 18 años CON buena letra y escribe en máquina Hammond, ofrece sus servicios para cualquier casa de negocio; muy buenos certificados y recomendaciones; dirigirse por carta á J. T., Maza 130 v17

JARDINERO SE OFRECE PARA cuidar jardines y hacer renovaciones, por mes ó por un tanto, con recomendaciones de las principales familias de Buenos Aires, tratar por carta ó personalmente, Carlos Calvo 820, D. C., jardinero. v17

JARDINERO QUINTERO PRACTICO del país, de profesión, se ofrece con recomendaciones de casas distinguidas para establecimientos de importancia, jardines, quintas de arboricultura, viñas y reproducciones en general, Tacuarí 158.

JOVEN DE 25 años SERIO Y DE muy buena presencia, buena letra, conoce algo de contabilidad, desea emplearse en casa de comercio ó escritorio; conoce perfectamente cereales en general. Informes óptimos. Escribir á S. A., San Nicolás; Nación 419

JOVEN DE 19 años CON BUENA LEtra y ortografía se ofrece para escritorio, casa bancaria ó cualquier otra oficina, posee buenas recomendaciones, dirigirse por carta ó personalmente á D. B., calle José María Moreno 28 (Caballito) v15

JOVEN ITALIANO MUY SERIO busca empleo como secretario, dependiente de casa comercial, de cambio, agencia cualquiera, mayordomo, apuntador ú otro empleo análogo, preferiblemente para la capital, buenos certificados, experimento gratuito, A. P. Sulpacha 1067, dep. 4. v16

JOVEN DE 28 años, SERIO, DE BUEna presencia, hablando italiano, alemán, suficiente castellano, sabiendo contabilidad, escribir á máquina, planchar, coser, se ofrece con muy buenas recomendaciones para señor solo, como secretario ó como acompañante para el extranjero, atendiendo igualmente su servicio personal.—Giovanni P., Callao 1691. v16

JOVEN QUE HA desempeñado CARgo de alguna importancia en el Banco Español del Río de La Plata, de Galicia y Bs. Aires y en la Cía de Seguros La Mútua, desearía ocupación en regulares condiciones, cuenta con certificados á la vista y referencias á satisfacción que comprueban su honorabilidad y cumplimiento de sus tareas y obligaciones que se le han confiado, Curapaligüe 168. v17

OFICIOS DIVERSOS OFRECIDOS

LUSTRO MUEBLES A DOMICILIO de toda clase fino, competente y certificado, Carlos Calvo 1764. v26

LUSTRO, COMPONGO MUEBLES Y pianos, muy barato, á domicilio, Freda, Andes 20. v19

LUSTRO Y COMPONGO MUEBLES, A. D. Ruggio, U. T. 1565, B. Orden, Humberto I 1228. v26

LUSTRO Y COMPONGO MUEBLES Y encero pisos á precios reducidísimos, Ortiz, Alsina 3038. v16

LUSTRO Y COMPONGO MUEBLES, pianos, á domicilio. S. Muratore, Yapeyú 382. v17

LIMPIO CASAS, NEGOCIOS, ENCEro y lustro pisos barato, Fernando, Charcas 1265 v26

LUSTRADOR DE MUEBLES competente se ofrece á domicilio Bartolo, Thames 968. v25

LUSTRO, ARREGLO MUEBLES muy barato á domicilio, [illegible], Chile 1999. v18

LIMPIO CASAS, ENCERO y LUSTRO pisos á 20 cts metro, recibo abonos por mes, Méjico 424, U. T. 914 Avenida. v15

LUSTRADOR, ARREGLA, LUSTRA, embala muebles, encera pisos, trabajo especial, Martínez, Libertad 1071, U. T. 3107 Juncal. v18

LIMPIO CASAS, Y A 20 y 25 CENTAvos el metro, encero, lustro pisos, trabajo hermosísimo, Independencia 1677, U. T. 4947, Libertad. v17

LIMPIADOR DE CASAS Y NEGOCIOS, especialista para encerados, pisos lisos y parquets, tomo abonos por mes, Rivadavia 1931.—Martínez Robles. v18

MOZO PRACTICO PARA CAFE O bar se ofrece, R. Peña 44. v15

MOZO SE OFRECE, PARA CAFE, Bulnes 1138. v15

MUCHACHO español DE 15 años ALgo práctico, se ofrece para almacén, Corrientes 2129.

MUCHACHO SE OFRECE PARA lavacopas y otro cualquier trabajo, Piedras 996.

MEDIO OFICIAL CARPINTERO DE obra blanca, se ofrece, Belgrano 301.

MUCHACHO SE OFRECE QUE SAbe leer y escribir y conoce la población, de 13 años, Perú 714. v15

MOZO PRACTICO DE ALMACEN, se ofrece, buenas referencias, Cochabamba 786. v16

MOZO JOVEN, VASCO SE OFRECE para todo trabajo fuerte, Perú 1172, restaurant. v15

MOZO PARA CAFE, SE OFRECE para ciudad ó campo, Rivadavia 7555 Flores. v16

MAESTRO JOVERO SE OFRECE para la ciudad ó campaña, con certificados, Liniers 738, pieza 7. v15

MUCHACHO DE 14 años, ALGO práctico se ofrece para almacén ó fonda, Paseo Colón 1027. v15

MAESTRO albañil SE OFRECE para refacciones ó casitas con contrato, Florida 948, L. v17

MOZO DE ALMACEN SE OFRECE, con recomendaciones, Gazcón 560, Antonio Guerrero.

MUCHACHO DE 16 años SE OFRECE para aprender el oficio de mecánico ó electricista, Tarija 3711.

MOZO PARA CAFE SE OFRECE, práctico para ciudad ó campaña, Pozos 719.

MUY BUEN POMPIER SASTRE SE ofrece, Restaurant, Falucho 3 esq San Martín 1102 por carta á S. G.

MUCHACHO SE OFRECE PARA TOdo trabajo, sabe leer y escribir, 18 años, Perú 824.

MUCHACHO español DE 14 años, sabe algo de almacén, y leer y escribir, se ofrece, Pozos 849.

MUCHACHO PRACTICO EN ALMAcén se ofrece, Rioja 1538, con buenas recomendaciones, de 18 años.

MUCHACHO DE 15 años, SE OFRECE, algo práctico para almacén, C. Calvo 1760.

MUCHACHO SE OFRECE para ALmacén ó para otros quehaceres, Bolívar 880. v15

MUCHACHO DE 17 años SE OFRECE para reparto de un caballo ó para cualquier trabajo, calle Colón 570, Barracas al Sur, 16.—I. R. v17

MOZO ITALIANO PARA RESTAUrant que sabe su obligación se ofrece, dirigirse por carta á C. C., calle Charcas 2354, pieza 9. v15

MUCHACHO PRACTICO PARA ALmacén ó despacho de bebidas se ofrece con recomendaciones, Rioja 1288. v15

MECANICO JOVEN, RECIEN LLEgado al país, que ha trabajado en la armada se ofrece J. R. C., Alsina 894. v15

MOZO SE OFRECE PARA DESPAcho de comida en la mañana solamente, escribir á Luis M., Lavalleja 122. v17

MUCHACHO DE 18 años SE OFRECE para almacén ó cualquier trabajo de negocio, recién venido, buenos informes, Pozos 719.

MATRIMONIO DECENTE Y FORMAL con un hermano, desea trabajar quinta á medias, dirigirse por carta ó personalmente, Alberti 868. v16

MAYORDOMO PARA ESTANCIA, formal, muy trabajador y práctico en cereales y hacienda, se ofrece con muy buenos certificados, escribir Rivadavia 934, A. Manzanedo. v16

MUCHACHO RECIEN LLEGADO DE España, de 14 años, desea colocación para un escritorio, tiene buena letra, sabe leer y algo de cuentas, ó para lo primero que le salga, Santo Domingo 574.

MAQUINISTA CASADO, SE OFRECE para manejar cualquier clase de motor á tracción ó fijo y práctico en composturas de máquinas agrícolas, con buenos certificados; dirigirse á V. G., Paraguay 986. v17

MECANICO MUY COMPETENTE EN toda clase de trabajo de estancia, como ser: molinos, bombas, norias, pozos semisurgentes, tranqueras y toda clase de máquinas agrícolas, trabaja muy bien de herrero y carpintero, se ofrece con pocas pretensiones por tener dos hijitos que desea llevar consigo, dirigirse por carta ó personalmente á señor Camilo Steenbeke, Méjico 945.

MECANICO MAQUINISTA CON BUEnos certificados de empresas y casas serias, conociendo toda clase de máquinas agrícolas, tanto trilladoras y desgranadoras de maíz y arar, con motor, se ofrece para reparaciones y manejo de ellas ó para cualquier taller, es ajustador y entiende de montajes, desea casa seria, ciudad ó campaña, Armonía 1545, R. Sebastián. v17

OFICIAL SALONERO BUENO, SE ofrece, Independencia 859. v15

OFRECESE MEDIO OFICIAL SAStre, español, Anchorena 369.

OFICIAL PELUQUERO español competente se ofrece, Venezuela 1422.

OJO! APRENDIZ DE FARMACIA SE ofrece con certificado, Maza 1675 v15

OFICIAL PICAPEDRERO ITALIANO, entiende de albañil, se ofrece, Gaboto 1045, Boca. v15

OFRECESE HOMBRE COMPETENTE para celador de un colegio, Alsina 2071. v15

OFICIAL PELUQUERO SE OFRECE, prefiere por Cabildo, Belgrano; Cabildo 2458. v16

OPERADOR ELECTRICISTA COMpetente en cinematógrafos se ofrece, J. M. C.; Corrientes 2322 v22

OFICIAL MEDIO PELUQUERO adelantado, se ofrece, ocurrir Lavalle 1167.

OFICIAL PELUQUERO SE OFRECE, dirigirse en Villa Devoto calle Gavilán 4286.

OFICIAL PELUQUERO JOVEN, formal, se ofrece para hotel ó club, por carta San Martín 633, Alfredo D. R. v15

OFRECESE JOVEN DE 18 años, honradísimo con recomendaciones para casa de comercio, por carta á P. S., Río IV 884. v16

OFICIAL SASTRE SE OFRECE competente sabe algo de corte y probar, R. P. calle Concordia 1232, Floresta.

OFICIAL PELUQUERO, HOMBRE formal y muy competente se ofrece para buena casa, en condiciones ventajosas, va también al campo; tratar Boedo 726 (sombrerería). v17

OPTICO, JOVEN CONOCIENDO PERfectamente el trabajo de mecánica y habiendo estado en importantes casas del ramo, desea colocarse, dirigirse á P. B., Entre Ríos 258, piso 2o., letra E. v16

PEON DE CONFIANZA SE OFRECE, para todo trabajo, Cangallo 3980.

PINTO, EMPAPELO, BLANQUEO bien á mitad de precios, Pringles 68. v16

PINTOR EMPAPELADOR Y DECOrador, trabaja á precio módico, Montevideo 565. v16

PINTOR EMPAPELADOR SE ENcarga de albañilería, trabajos baratísimos, Chile 1056. v15

PINTOR DECORADOR, EMPAPELAdor y refacción de casas á mitad de precio se ofrece.—J. Adler, Córdoba 1489. v15

OFICIOS DIVERSOS OFRECIDOS

PINTURAS Y EMPAPELADOS A precios sin competencia, pidan precio á L. Libré, Rivera 261. v17

PINTO CASAS PRECIO MODICO, empapelado, pintura, S. Giménez, San José 715. v18

PEON JOVEN, CON RECOMENDAciones se ofrece para cualquier trabajo, San Luis 2444, G. R. v15

PLANCHADORA SE OFRECE PARA casa de pensión ó hotel, Cangallo 758. v15

PLANCHADORA SE OFRECE PARA casa particular, Salguero 531, dirigirse por carta.

PINTOR, EMPAPELADOR Y blanqueador se ofrece, B. Simón, Belgrano 1477.

PEON SE OFRECE español DE 27 años para todo trabajo para la ciudad ó el campo, Cevallos 121.

PEON QUINTA O JARDIN U OTROS trabajos, se ofrece, buenos informes, Soler 2852.

PEON DE 18 años SE OFRECE PAra todo trabajo, pieza 18, Santiago del Estero 1493.

PEON FUERTE PARA TODA clase de trabajo se ofrece, Paseo Colón 1616.

PEON SE OFRECE PARA CUALquier trabajo, entiende de todo un poco, San Antonio 1225, Bcas. al Norte. v15

PEON PARA CARRITO Y CHATITA de un caballo y licorería ó depósito de vino, se ofrece, Pavón 132, Avellaneda.

PEON ITALIANO, 43 años, SABE cocinar ú otro trabajo, prefiere casa italiana, sin pretensiones, se ofrece, B. Mitre 2669.

PINTOR, EMPAPELADOR Y REFACción de albañilería se ofrece para pintar muy barato, pidan presupuestos, Lerma 546. v17

PINTOR, TRABAJA MITAD PRECIO se ofrece para ciudad ó campo, pidan presupuesto, Santa Adelaida 787, Barracas al Norte, Scafa. v15

PINTOR albañil, EMPAPELO Y REcuadro piezas desde 4 $, pinto frentes y patios desde 7 $, pinto puertas desde 1 $, Senillosa 1509, Demetrio M. v17

PANADERO MAESTRO DE PALA, 31 años, español y con mucha práctica, se ofrece sin pretensiones; referencias á satisfacción; escribir Rivadavia 1171, José Alonso. v16

PEON SE OFRECE PARA TRABAjar en el campo, sabe leer y escribir correctamente, tiene contabilidad, junto con un hijo de 9 años, que sirve para cuidar caballos, Jufré 15 v16

PEON RECIEN VENIDO español, SE ofrece para casa de negocio de 18 años, tiene buen cuerpo para manejo de cajones y limpieza, sabe leer y escribir, tiene quien garanta su conducta, calle Rivadavia 5289.

QUINTERO JARDINERO CON familia se ofrece, ciudad ó cerca, poco sueldo; por carta García del Río 730, Nuñez.

QUINTERO JARDINERO, PRACTICO y con recomendaciones, se ofrece para cualquier punto, dirigirse por carta ó personalmente, San Martín 32, altos. v15

REPARTIDOR SE OFRECE PARA coche, carro ó chata, dos ó tres caballos, sin pretensiones, dirigirse á M. V., por carta ó personalmente, Av. Alcorta 335.

RELOJERO OFICIAL COMPETENTE en toda clase de trabajo de relojería de pared, despertadores y de bolsillo de todas clases, se ofrece para ciudad ó campaña, calle Fraga 167, Teófilo Armada, (Piñeiro). v16

SE OFRECE albañil Y PINTOR, San Luis 3060. v15

SE OFRECE OFICIAL ENFORMADOR de sombreros, Irala 990. v16

SE OFRECE PANADERO AYUDANte, por carta á J. A. R., Pozos 2086.

SE OFRECE APRENDIZ ADELANtado sastre, Tramway 1841, Flores.

SE OFRECE UN MOZO DE FONDA, práctico, Garay 1755. v17

SE OFRECE FOGUISTA, CON MUY buen certificado, Paraguay 2047. v17

SE OFRECE JOVEN PARA ordeñador, práctico, Anchorena 763. v16

SE OFRECE MEDIO OFICIALA planchadora, Alvarado 1651, B. al Norte. v17

SE OFRECEN AGRICULTORES griegos, prácticos, con familia para campos ó islas, Paraná 746. v15

SE OFRECE MUCHACHO español, para almacén ó portero, Ayacucho 442. v15

SE OFRECE UN BUEN ordeñador DE vacas, práctico en la capital, Irala 990. v16

SE OFRECE CARPINTERO MEDIO oficial; por carta ó personalmente, á M. A. P., Pozos 2086.

SE OFRECEN DOS COLOCADORES competentes para todo trabajo, calle Constitución 3649. v17

SE OFRECE CAPATAZ DE albañiles para ciudad ó campaña, San José 1224, dirigirse por carta á F. G. v17

SE OFRECE JOVEN DE 22 años PAra negocio ó casa de familia, General Guido 63.

SE OFRECE UN JOVEN FUERTE, para cualquier trabajo, ocurrir Independencia 3701 v16

SE OFRECE CARPINTERO DE obra blanca para todo trabajo, Independencia 448, pieza 2, de 6 á 8.

SE OFRECE MOZO español PARA fábrica ó depósito de vinos, Carlos Calvo 799

SE OFRECE FACTURERO COMPEtente, para medias lunas, Billinghurst 690. v16

SE OFRECE señorita BORDADORA, para taller de blanco y Richelieu, tratar Soler 928. v16

SE OFRECE un OFICIAL PELUQUEro para la ciudad ó campaña, Suárez 133, Boca. v16

Señorita SE OFRECE PARA ESCRIbir á máquina, tiene práctica, Progreso 1545. v15

SE OFRECE OFICIAL PELUQUERO para la capital ó pueblo, Libertad 144 R. L. v16

SE OFRECE JOVEN DE 15 años práctico para escritorio, sabe escribir á máquina, R. B., Gallo 2391 v16

SE OFRECE UN OFICIAL SASTRE, escribir á Gilleres I. San Martín, Lucio de la Rocha, Avellaneda. v18

SE OFRECE UNA señorita PARA COrredora activa, Rodríguez Peña 1019. v15

SE OFRECE CABALLERIZO MUY práctico en el servicio del ramo Floresta Pergamino 1210. v15

SE OFRECE MEDIO OFICIALA sombrerera, sin pretensiones, ocurrir Serrano 2455, de 7 á 8 de la noche v15

SE OFRECE UN MUCHACHO DE 21 años para lavacoches lacayo ó portero, Victoria esq. Alberti 2502. v15

SE OFRECE OFICIAL CARPINTEro de obra blanca, para el campo ó capital, Carlos Calvo 1546, pieza 41 v15

Señorita española SABE EL CORTE de modista y trabajos de máquina en calados, desea colocación, Falucho 59. v16

SE OFRECE MEDIO OFICIAL CARpintero recién venido, sin herramientas, Barracas al Norte San Antonio 1225. v15

SE OFRECE UN HOMBRE FORMAL, entiende de almacén, tienda, ropería y bazar, Independencia 1887, de 8 á 12 m.

SE OFRECE MUCHACHO DE 16 A 17 años, para trabajar en la ciudad ó campaña, Santiago del Estero 1821, pieza 23

SE OFRECE UN AFILADOR MECANIco á mano y aserrado y competente en toda máquina de carpintería mecánica, dirigirse por carta, á Antonio Martín, Pedriel 447 v17

SE OFRECE UN CHAUFFEUR MUY práctico para la plaza ó particular, también recibe un automóvil en alquiler, Lavalle 2046, departamento 4.—M. Q.

SE OFRECE HOMBRE JOVEN CON buena letra para cualquier empleo decente, con garantías á satisfacción, por carta ó personalmente Belgrano 2645, F. R. v16

SE OFRECE PEON JOVEN, CON certificados para todo trabajo, sin pretensiones, por carta ó personal de 8 á 12 m., Independencia 1940, A. Dervitorio.

Señorita POSEYENDO BUENAS REferencias hablando inglés, alemán y español se ofrece para escritorio ó vendedora, M. E., Andrés Arguibel 1331. v16

SE OFRECE DEPENDIENTE PRACtico en almacén, ferretería, mimbrería, corralón de maderas y hierro, acopiador de cereales, con sus certificados correspondientes, Alsina 1129.

SE OFRECE TUPISTA, ESPECIAL para trabajos Luis XV y Luis XVI y todo lo perteneciente al ramo, recién llegado de París, dirigirse por carta á Antonio Ballester, Cangallo 2774. v16

OFICIOS DIVERSOS OFRECIDOS

SE OFRECE JOVEN español DE 16 años, para almacén, medio práctico en despacho de bebidas, con buena recomendación, Rivadavia 1200.

Señora SE OFRECE PARA UN TEAtro ó biógrafo, de guardarropa, tiene recomendaciones ó para dama de compañía, dirigirse por carta, poste restante, correo central, J. M. v15

SE OFRECE MUCHACHO DE 15 años deseando practicar en trabajo de escritorio, con recomendaciones; dirigirse por carta Aristóbulo del Valle 1281. v15

SE OFRECE OFICIAL PELUQUERO joven formal, recién llegado, procedente de Gibraltar y con todas sus herramientas; por carta ó personalmente á J. Tobar, Gurruchaga 544, peluquería. v17

SE OFRECE JOVEN VASCO FRANcés de 25 años para cualquier trabajo de repartidor ó peón de tambo, práctico en su trabajo, con recomendaciones, tratar por carta ó personalmente, Arenales 1854, tambo, hasta las 2 p. m. v15

SE OFRECE OFICIAL MECANICO para instalar máquinas de cardar y cargar las guarniciones afilarlas y trabajar con ellas; también en lavaderos de algodón, muy competente para toda clase de trabajo, con buenas referencias, por carta ó personal D. Funes 472. v15

TUPISTA COMPETENTE EN MUEblería se ofrece, Pacheco 546 (Gral. Urquiza). v16

TAPICERO CASAS PARTICULARES ofrécese á precios sumamente reducidos, San Carlos 3420. v16

TAPICERO PARA PARTICULAR SE ofrece competente en el ramo, precio módico, Uruguay 790. v16

TIPOGRAFO SE OFRECE, COMERcial, lineal ó minerva, ciudad ó campaña; por carta Pavón 2011, J. L. v16

VENDEDOR VIAJANTE DE CASIMIres para las provincias de Cuyo, Córdoba, Tucumán y Santa Fe se ofrece, por carta á L. G., Chacabuco 382. v15

VIAJANTE PRACTICO EN VARIOS ramos y conocedor de la República habiendo trabajado en importante casa se ofrece. Conoce además francés é italiano. Escribir dando detalles á Carlos B. Riquer, Moreno 1081.

ZAPATERO CORTADOR ITALIANO, se ofrece, Peña 1089, Palermo. v15

ZAPATERO RECIEN VENIDO buen oficial de cosido á mano se ofrece para plantillar en rueda, Alberti 430 v16

SERVICIO DOMESTICO PEDIDO

AMA DE LECHE SE NECESITA 3 veces por día, calle Gorriti 2175 esquina Bompland.

AMA CON LECHE DE 4 MESES Y certificado necesítase, Tandil número 2668, Flores.

AMA ITALIANA SIN CHICO, aseada, leche de 1 á 2 meses, sueldo 35 $, se precisa, Boedo 822. v15

AMA SE NECESITA PARA CRIATUra de seis meses, sueldo 70 $, presentada, con recomendaciones, tratar de 9 á 11, Juncal 2695.

BUENA COCINERA QUE SEPA SU obligación, con cama, se precisa, Venezuela 1572. v15

COCINERA CON CAMA, SE NECESIta, 3 de Febrero 1064. v15

COCINERA SE PRECISA, CON CAma, San Juan 1722. v15

COCINERA SE PRECISA, FRENCH 2242.

COCINERA CON CAMA SE NECESIta, San José 819.

COCINERA CON CAMA, SE PRECIsa, Loria 42 v17

COCINERA Y MUCAMA SE NECESItan, Junín 653.

COCINERA CON CAMA SE PRECISA, Entre Ríos 483.

COCINERA Y SIRVIENTA SE NEcesitan Bulnes 1651.

COCINERA SE NECESITA, CALLE Sáenz Peña 1620. v16

COCINERA ARGENTINA PARA tres personas, se necesita, B. Mitre 1211.

COCINERA SE PRECISA, RIVADAvia 950.

COCINERA JOVEN SE NECESITA para corta familia, Lavalle 2337.

COCINERA SE NECESITA, VICTOria 4071.

COCINERA Y MUCAMA SE NECESItan, Junín 683.

COCINERA CON CAMA, SE NECEsita, Victoria 2130.

COCINERA SE PRECISA, Avenida de Mayo 615.

COCINERA SUELDO 35 $, SE NEcesita, con cama, Corrientes 4345.

CHICA PARA compañía y pequeño servicio se necesita, Sulpacha 946.

COCINERA CON CAMA, SE NECESIta, Juncal 1069, cocina sencilla. v15

COCINERA RECOMENDADA, SE necesita para matrimonio, Andes 774. v16

COCINERA SE NECESITA, SE prefiere con cama, Godoy Cruz 2440. v15

COCINERA BUENA, PARA CORTA familia, se necesita, Juncal 1218. v16

COCINERA Y MUCAMA SE NECESItan corta familia, Aráoz 2569 v16

COCINERA SE PRECISA PARA casa de negocio, se prefiere señora de edad, Rivadavia 2093.

COCINERA DE CONFIANZA SE NEcesita en Villa Ballester, 30 minutos del tren, tratar, Méjico 2830.

COCINERO O COCINERA PARA COcina sencilla preciso, Carlos Calvo 2629

COCINERA Y MUCAMA SE NECESItan, Rivadavia 3113, piso 1o., sueldo 40 y 35 $

COCINERA SE NECESITA CON CAma, sueldo 75 á 80 $, con recomendaciones, Rivadavia 2756.

COCINERA SE NECESITA, CON CAma, que sepa cocinar muy bien y con recomendaciones, Paraguay 1186.

COCINERO PARA CAMPO, SE NECEsita, tratar, Florida 183, escritorio 10, de 9 á 10.

COCINERA PRECISO QUE sepa bien su profesión, buen sueldo, Lima 316.

COCINERA SE NECESITA Y PARA algún otro servicio, prefiero italiana joven, con cama, Chile 1072

COCINERA SE NECESITA, COCINA sencilla y algún quehacer, Reconquista 611.

COCINERA CON CAMA QUE SEPA cocinar y que sea extranjera, Mendoza 3114, Belgrano. v17

COCINERA Y MUCAMA SE NECESItan, tratar de 10 á 5 p. m., Córdoba 1448.

COCINERA BUENA CON CAMA, PAra matrimonio, se precisa, Charcas 2372.

COCINERA CON CAMA, RECOMENdada, corta familia necesítase, Entre Ríos 1322

COCINERA Y ALGUNOS QUEHACEres, con cama se necesita, para matrimonio, Arenales 3735.

COCINERA QUE SEPA BIEN SU OFIcio, se necesita, con cama, Cerrito 267, de 2 á 4

COCINERA SE PRECISA CON REcomendaciones, sueldo $ 40, Pavón 1217

COCINERA ASEADA Y OTROS QUEhaceres, se necesita, para tres personas, buen sueldo, Alvarez 2186

COCINERA PARA COCINA SENCILLA se necesita, casa de B. Dorrego, Ramos Mejía, F. C. O. v15

COCINERA QUE SEPA SU PROFEsión necesita, Rivadavia 5711, sueldo 45 á 50 $ v16

COCINERA Y TODO SERVICIO PARA señora sola, sueldo 50 $ se necesita, Santiago del Estero 279 v15

COCINERA PARA 2 PERSONAS SE necesita y demás quehaceres, Soler 1905 almacén. v15

COCINERA JOVEN QUE SEPA SU obligación, recomendada precisa, Río Bamba [illegible] v16

CHICA SE NECESITA, SIN CAMA, para niñera, buen sueldo, Cuba 2191, en Belgrano, señora de Almada. v15

COCINERA CON HIJA MAYOR DE 12 años, para casa chica y poco servicio se precisa, Arcos 2439, Belgrano. v15

COCINERA JOVEN DE BUENA presencia, con recomendaciones con cama se necesita, tratar de 10 á 12 Cuyo 751 v15

COCINERA FORMAL PARA MATRImonio solo se desea para 11 al campo, tratar de 10 á 1, Av. de Mayo 1285, 1er piso, derecha. v15

COCINERA CON CAMA PARA CORta familia se necesita, Av. de Mayo 1437, 2o piso, es inútil presentarse sin recomendaciones; de 8 á 11 a. m.

COCINERA Y OTROS QUEHACERES sola, con cama, se necesita para matrimonio tratar hasta las 12, Rivadavia 2026.

SERVICIO DOMESTICO PEDIDO

COCINERA, UNICAMENTE PARA LA cocina buen sueldo, se necesita Sucre 2347, Belgrano; se prefiere italiana ó vasca. v16

COCINERA QUE SEPA SU OBLIGAción se necesita, calle Estados 2479 entre Cabildo y Zapata; no se admite con chicos.

DOS SIRVIENTAS SE NECESITAN, madre é hija ó dos hermanas, para cocinera y mucama, Méjico 2527.

EN CASA ALEMANA, SE BUSCA una sirvienta buena para todo trabajo, Donado 2557. v16

EN SAN MARTIN, F. C. R., CALLE Belgrano 66, se necesita una cocinera formal v15

FAMILIA española DESEA MUCHAcha de 11 á 16 años, Balcarce 1464, dep. 6, altos v16

LAVANDERA PARA TALLER de planchado, se necesita, Paraguay 2316.

LAVANDERA QUE SEPA BIEN SU oficio preciso Santa Fe 2833.

LAVANDERA SE PRECISA PARA la casa, Salguero 557

LAVANDERA PARA TALLER, SE necesita, Juncal 2185 v15

LAVANDERA-PLANCHADORA SE necesita, Arenales 951, dirigirse de 2 á 3 y de 7 á 8 p. m. v16

LAVANDERA SE NECESITA PARA un día en la semana, Uspallata 686.

LAVANDERA POR MES, SE PREFIEre española, se precisa Anchorena 647.

LAVANDERA BIEN PRACTICA PARA taller, necesito, Córdoba 882, al fondo.

LAVANDERA PARA HOTEL PRACtica y con cama, se precisa, Cangallo 962, sueldo 40 pesos.

MUCHACHO SE NECESITA PARA familia, Libertad 1230

MUCHACHO SE NECESITA, POZOS 763.

MUCHACHA SIRVIENTA, SE PREcisa y chica de 11 años, Chile 919.

MUCAMA GENERAL SE NECESITA, Libertad 753.

MUCHACHA DE 10 A 12 años SE NEcesita, Bolívar 1236.

MUCHACHA SE NECESITA, MEJICO 3174, dep. 3. v16

MUCHACHA DE 15 A 16 años SE precisa, B. de Irigoyen 1492

MUCHACHA SE NECESITA, RIVAdavia 2720

MUCAMA SE PRECISA, JUNCAL número 1878

MUCHACHO ó MUCHACHA SE NEcesita, Bolívar 882

MUCAMA SE NECESITA, CHILE 2296. v16

MUCHACHO SE NECESITA, CASA de familia, Florida 677

MUJER FORMAL PARA TODO servicio se necesita, Alvarez 2675.

MUCHACHA SE NECESITA, SUELdo 35 $, Viamonte 2390 v16

MUCHACHO PARA LIMPIEZA Y mandados se precisa, Moreno 1794.

MUCHACHO PARA MANDADOS SE necesita, Carlos Calvo 3532.

MUCHACHA SE NECESITA JURAmento 1433, Belgrano. v16

MUCHACHA DE 10 A 15 años PREcísase, Candelaria 126, Floresta.

MUCHACHA SE NECESITA, DE 12 á 15 años, Thames 435, Flores.

MUCHACHO DE 12 años, SE NECEsita, Andes 692.

MUCAMA SERIA, RECOMENDADA, se necesita Viamonte 2060

MUCHACHO SE NECESITA, FLORIda 337

MUCHACHA DE 13 A 14 años SE necesita, Beruti 1267.

MUCHACHA SE NECESITA PARA Hurlingham, tratar Azcuénaga 1360.

MUCHACHO DE 14 A 15 años PARA todo servicio, se precisa, Solís 933.

MUCHACHA DE 12 años, SE NECEsita, Estados Unidos 1355 v16

MUCAMA FRANCESA PARA CORta familia se necesita, Brasil 867.

MUCHACHA DE 10 A 13 años, SE precisa, San Juan 891.

MUCHACHA PARA AYUDAR A corta familia, S. del Estero 354.

MUCHACHO DE 13 A 15 años PARA limpieza se necesita, Córdoba 2282.

MUCAMA SE NECESITA, BRASIL 1777, tratar de 9 a. m. en adelante.

MUCHACHO SE NECESITA, CANgallo 1834, de 10 á 11.

MUCHACHA O SIRVIENTA SE NEcesita, Méjico 2533.

MUCHACHA DE 15 A 20 años SE necesita, Catamarca 1035.

MUCHACHA DE 12 A 15 años, SE precisa, Córdoba 3890. v17

MUCHACHA SE PRECISA DE 15 A 17 años, Moreno 2459. v15

MUCAMA SE NECESITA, TRATAR Humahuaca 347. v15

MUCAMA SE NECESITA CON REcomendaciones, San José 1461.

MUCHACHA DE 13 A 15 años SE NEcesita, Charcas 1348. v10

MUCHACHA DE 10 A 12 años SE necesita, Colombres 1070. v15

MUCHACHA DE 14 A 16 años SE necesita, Bolívar 622. v15

MUCHACHA NECESITO DE 13 A 15 años, Río de Janeiro 1456. v16

MUCHACHA DE 14 A 15 años SE precisa, Charcas 4782. v15

MUCHACHA DE 12 A 14 años PREciso para corta familia, Gallo 734. v16

MUCHACHA JOVEN PARA AYUDAR servicio necesítase, Paraguay 2222. v15

MUCAMA CON RECOMENDACIONES, se precisa, Pampa 3131, Belgrano. v16

MUCHACHO DE 12 A 15 años PARA servicio necesito, Jujuy 1221. v16

MUCHACHA SE PRECISA PARA matrimonio de 14 á 15 años, sueldo 20 $, Méjico 1134, Ramón Blanco.

MUCHACHO PARA MANDADOS Y ayudar en casa, se necesita, Méjico 788.

MUCHACHA DE 14 años SE OFRECE para matrimonio solo ó corta familia, Maipú 660.

MUCAMA DE ADENTRO QUE SEPA planchar, se necesita, sueldo 40 $, de 9 en adelante, General Guido 173

MUCAMO PARA TODO SERVICIO, se necesita, bien recomendado, Sucre 2051, Belgrano

MUCAMA GENERAL, BIEN RECOmendada y que sepa algo planchar, se necesita, Independencia 466

MUCHACHA PARA CORTO SERVIcio se necesita, Estados Unidos 329.

MUCAMA DE PRIMERA PARA COmedor, con recomendación, se necesita, Rivadavia 2920.

MUCHACHA SIRVIENTA SE NECEsita para corta familia, Billinghurst 330

MUCHACHA ARGENTINA SE NEcesita para matrimonio solo, Alvarez 2675.

MUCHACHO PRACTICO PARA LA limpieza y mandados se necesita de 12 á 14 años, Sulpacha 741

MUCHACHO de 13 años PARA LIMpieza y mandados sueldo 15 $, se necesita, Perú 574.

MUCHACHA DE 12 A 14 años NEcesito para todo trabajo, Belgrano 1067

MUCHACHA DE 13 años, PARA servicio de adentro se necesita, B. Mitre 2515, sueldo 20 $

MUCHACHA COMO DE 15 años, PAra tener un chico de meses se necesita, Río de Janeiro 1508

MUCHACHA PARA SIRVIENTA SE necesita para Belgrano, ocurrir Moreno 566, capital

MUCAMA PARA ADROGUE NECESIto, tratar de 8 á 11, Piedras 1447 Buenos Aires

MUCHACHA DE 14 A 17 años SE necesita para poco trabajo, Deán Funes 1697

MUCHACHA DE 12 A 14 años, SE necesita sin cama, para poco servicio, Salta 342

MUCHACHO SERIO DE 15 años para mandados y limpieza se necesita Carlos Pellegrini 585

MATRIMONIO BIEN PRESENTADO, de buena presencia y bien vestido, para negocio, se necesita, B. Mitre 1920

MUCHACHA DE 13 A 14 años EN casa de matrimonio, sin hijos, se necesita, Rivadavia 2019.

MUCHACHA ARGENTINA SE NECEsita para servicio, Cabildo 2230, Belgrano

MUCAMA DE COMEDOR CON RECOmendaciones se necesita, Santa Fe 1848

MATRIMONIO MUCAMOS CON buenas recomendaciones se necesita, Santa Fe 1848

MUCAMA SE NECESITA CON BUEnas recomendaciones, Tucumán 588, tratar de 12 á 3.

MUCAMA GENERAL PERSONA formal, con recomendaciones se necesita, Sáenz Peña [illegible]

SERVICIO DOMESTICO PEDIDO

MUCHACHA PARA TODO SERVICIO se necesita, Santiago del Estero 264.

MUCHACHA SE NECESITA PARA cuidar un niño, Rivadavia 1376, 1er piso.

MUCHACHO DE 14 A 15 años PARA los quehaceres de casa se necesita, Martín García 896. v16

MUCHACHA QUE SEPA COCINAR Y otro quehacer para matrimonio, se necesita, con cama, Cangallo 1545.

MUCAMA SE NECESITA CON BUEnas recomendaciones, Rodríguez Peña 1245

MUCHACHA PARA SERVICIO DE corta familia, se necesita, Ecuador 378.

MUCHACHA SE NECESITA, PARA poco trabajo, Juncal 4451, entre Oro y Godoy Cruz.

MUCHACHA SE NECESITA, CORONel Díaz 436, entre Santa Fe y Güemes.

MUCHACHA SE NECESITA, MALAbia 2448, entre Santa Fe y Güemes. v17

MUCHACHO DE 12 años, SE PREcisa, para casa de familia, Pueyrredón 487. v17

MUCAMA DE COMEDOR DE BUENA presencia y con recomendaciones, se necesita, Cerrito 367, de 2 á 4.

MUCAMA SE NECESITA PARA CORta familia, Baunes 2316 esquina Blanco Encalada, Villa Urquiza.

MUCHACHA DE 16 A 18 años SE necesita, tratar de 9 en adelante, Paraguay 1840

MUCAMA GENERAL PARA RAMOS Mejía necesito, Lavalle 1713, después de las 9.

MUCHACHO DE 13 A 14 años SE necesita para la limpieza y mandados, Florida 201

MUCHACHA SE NECESITA PARA matrimonio solo, sueldo 30 $, Juncal 1359 v16

MUCHACHO O MUCHACHA DE 12 á 13 años se necesita para corta familia, Junín 1093

MUCAMA PARA ESTANCIA INGLEsa con recomendación se precisa, B. Mitre 1122. v15

MUCHACHO DE 15 A 17 años PARA limpieza y mandados se necesita, Cangallo 2206. v16

MUCHACHO DE 14 á 15 años SE necesita para todo servicio, Rioja 1254. v15

MUCHACHA PARA EL SERVICIO de corta familia se necesita, Deán Funes 1338 v15

MUCHACHA JOVEN SE NECESITA corto servicio, Hornos 1025, Barracas. v15

MUCHACHA PRECISO DE 14 O 15 años, hay poco que hacer, ocurrir Piedras 710. v15

MUCAMA GENERAL PARA MATRImonio, se necesita recomendada, Andes 774. v16

MUCHACHA, MATRIMONIO SOLO, que sepa algo de cocina se necesita, Méjico 3870, sueldo [illegible] $. v15

MUCHACHA SE PRECISA PARA EL trabajo de casa chica, A. La Plata 365. v15

MUCHACHA QUE ENTIENDA ALGO de cocina, se necesita, Viamonte 1696. v15

MUCHACHA de 14 á 16 años, PARA niñera y otros quehaceres, se necesita, Laprida 1575. v15

MUCHACHA CON CAMA, SE NECEsita para matrimonio solo, Lavalleja 1059. v16

MUCHACHA española DE 15 A 16 años, recién venida, se precisa, Santa Fe 4601. v15

MUCHACHA, AYUDAR QUEHACEres necesito, Goya 98, casi esquina Rivadavia, sueldo 20 á 25 $. v16

MUCAMA SE NECESITA, CORTA familia alemana, 3 de Febrero 1560, Belgrano. v16

MUCHACHA DE 14 A 15 años, PAra cortos quehaceres, se necesita, Corrientes 3130. v15

MUCHACHA PARA MATRIMONIO solo, se necesita, Río Cuarto 1609, se prefiere argentina. v16

MUCHACHA SE NECESITA PARA limpieza, con informes, Carlos Pellegrini 730

MUCAMO DE PATIO Y LIMPIEZA de afuera, se necesita recomendado, B. Mitre 1760.

MUCAMA QUE SEPA PLANCHAR necesita corta familia, Chacabuco 842.

MUCHACHO PARA MANDADOS Y limpieza, con recomendaciones, se necesita, Bartolomé Mitre 626.

MUCAMA GENERAL SE NECESITA para el campo, tratar Arenales 3709 esquina Aráoz, de 8 á 12 m. v15

MUCAMA DE ADENTRO CON BUEnas referencias se necesita en Arenales 951, dirigirse de 2 á 3 y de 7 á 8. v16

MUCHACHA de 12 á 13 años, PARA ayudar á los quehaceres de la casa, se necesita, sueldo 20 $, Ombú 520. v15

MUCHACHA O señora JOVEN SIRvienta se necesita para matrimonio, buen trato, Río Cuarto 1311. v16

MADRE E HIJA O DOS HERMANAS se necesitan para cocina ó mucama, con recomendación, Ecuador 943. v17

MUCAMO CON RECOMENDACIONES, que sepa servir bien y que tenga frac se precisa, Santa Fe 2714, de 8 á 12

MATRIMONIO SIN HIJOS PARA EStancia se necesita, la mujer para todo trabajo, él peón de quinta, San José 831 v16

MUCHACHA SIN CAMA DE 12 á 13 años para atender un chico de 16 meses y poco quehacer necesito, B. de Irigoyen 1228 v16

MUCAMA DE ADENTRO QUE SEPA planchar bien práctica y recomendada, se precisa, Chacabuco 619, tratar de 9 á 12.

MUJER PARA COCINAR Y LAVAR se precisa, inútil si no sabe su obligación, sueldo 45 $, Talcahuano 742.

MERCADO MODELO, PUESTO número 3, Cuyo y Montevideo, precísase una cocinera para matrimonio solo, 45 $ ó sirviente.

MUCHACHA SE PRECISA PARA ayudar en los quehaceres, Pasaje Internacional, entrada 6, dep. 2, Brasil 966.

MUCAMA SE PRECISA, CASA DE matrimonio solo, para el servicio de comedor y de patios, Libertad 747, altos.

MUCHACHA DE 12 A 13 años PARA ayudar en los quehaceres se necesita, se prefiere que viva cerca, Piedras 1277

MUCHACHA DE 12 A 13 años PARA niñera y otros quehaceres se necesita, Thames 1594 esquina Honduras v15

MUCAMA PARA TODO SERVICIO menos cocina, se precisa, que sepa planchar, 40 $, con cama, Bartolomé Mitre 2321. v15

MUCHACHA QUE ENTIENDA DE cocina y sepa leer y escribir, se necesita, Agüero 444 entre Santa Fe y Charcas v15

MUJER FORMAL QUE SEPA ALGO de cocina se precisa para el campo, cerca de la capital, se le dará buen trato, razón San Carlos 3726. v15

MUCAMAS DE COMEDOR Y DE adentro con recomendaciones se necesitan; tratar Avenida de Mayo 605, 2o piso, de 1.30 á 3.30 p. m.

MUCHACHA FORMAL PARA AYUdar en el servicio de corta familia, se necesita, tratar después de las 9 a. m., Solís 543

MUCHACHA DE 13 A 14 años se necesita para cuidar un bebé, á la tarde, presentarse de 9 á 11 a. m., Eschachmann, Perú 1141.

MUCHACHO PARA SERVICIO DE ascensor que sea ya práctico, se necesita, para casa importadora, ofrécese Rodríguez Peña 37.

MATRIMONIO SIN HIJOS DE PREferencia italianos, y una muchacha para los quehaceres de una familia se necesita para Belgrano, ocurrir Moreno 266, capital

MATRIMONIO PARA ESTANCIA EN el Chubut, se necesita con recomendaciones que sean quintero y cocinera, ocurrir Av. Mayo 968, de 4 á 5 ó Rivadavia 5175, de 7 á 8 p. m. v17

MATRIMONIO SIN HIJOS, ELLA cocinera y él mucamo ó vice versa, para el campo á 1 hora de Buenos Aires, se necesita, ocurrir Brasil 731, de 8 á 10 a. m. Inútil presentarse si no tienen buenos certificados. v16

MATRIMONIO FORMAL, SIN HIJOS, ella para todo trabajo y que sepa cocina y él para limpieza, casa de familia y mandados. Inútil presentarse sin referencias, se prefiere italiano, Callao 567

MATRIMONIO SE NECESITA PARA quinta que sepa un poco de jardín, hombre joven, laborioso, que sepa su obligación para Villa Urquiza, tratar Soler 165; inútil presentarse sin recomendación; se prefiere [illegible]

BOLETIN TELEGRAFICO

(De nuestros corresponsales especiales, agencias y sucursales)

VIA COLON

EMIGRACION AUSTRIACA A LA ARGENTINA

Proyecto del senador Krupp

VIENA, Marzo 14—El señor Arturo Krupp, miembro de la Cámara de los Señores, estudia desde su regreso de la República Argentina, el proyecto de fundar una sociedad para fomentar la emigración austriaca á ese país y crear allí colonias de agricultores austriacos.

Los diarios comentan favorablemente el proyecto.

Se nota en general el más vivo interés por las relaciones con la Argentina y la América del Sur, en general. El consejo industrial, en la reunión que celebró ayer, estudió la cuestión de reducir los fletes para las mercaderías austriacas exportadas para Sud-América, á fin de fomentar así el intercambio comercial con aquélla parte del continente americano.

MANIFESTACION A UN DIPLOMATICO ARGENTINO

ROMA, Marzo 14—Esta tarde se realizó en el Hotel Excelsior, la recepción ofrecida por el encargado de negocios del Uruguay ante el Quirinal, señor P. Requena Bermúdez, en honor del ministro argentino en Montevideo, señor Enrique B. Moreno. La fiesta, que fué seguida de un banquete, resultó lucidísima asistiendo á ella todos los ministros y altas personalidades italianas y sudamericanas.

INFORMACIONES COMERCIALES

LOS REMATES DE LANAS

Inauguración de las ventas

LONDRES, Marzo 14—Ante una numerosa concurrencia de interesados se iniciaron hoy los remates de lanas de la presente serie. Fueron ofrecidos para la venta 12.047 fardos. Desde el primer momento se notó la tendencia moderada, aunque en algunas clases hubo alguna competencia entre los compradores.

Los precios se mantuvieron firmes y no variaron.

PRECIOS Y COTIZACIONES

TITULOS NACIONALES

LONDRES, Marzo 14—Los títulos de 4 por ciento del empréstito de 1897 cerraron á 90 3|8 o|o; los de 4 1|2 por ciento de 1889, á 100 por ciento; los de 5 por ciento de 1898, á 103 1|2; los de 4 por ciento de 1889, á 102 1|2 por ciento; los de 5 por ciento de 1886, ex cupón, á 103 por ciento; el 5 por ciento de 1909, á 101 1|4 o|o, ex cupón; los de 4 por ciento de 1897, á 90 1|2; los de 5 por ciento de 1891, á 102 1|2; los de 4 o|o de 1900, á 90 1|2.

TITULOS PROVINCIALES

LONDRES, Marzo 14—Los títulos de 3 y 3 1|2 por ciento, emitidos por la provincia de Buenos Aires para redimir las cédulas, se cotizaron á 70 1|4.

COTIZACION DE CEDULAS

AMBERES, Marzo 14—Las cédulas serie H se cotizaron á 44.60.

OPERACIONES PRIVADAS DE DESCUENTO

LONDRES, Marzo 14—Las operaciones privadas de descuento se hicieron á 2 1|2.

EMPRESTITO ARGENTINO DE 1909

LONDRES, Marzo 14—Los títulos del empréstito argentino de 5 por ciento de 1909, cerraron á 101 1|4 por ciento.

TITULOS ARGENTINOS EN NUEVA YORK

NUEVA YOYRK, Marzo 14—Los títulos del nuevo empréstito argentino cerraron á 99 o|o.

FERROCARRILES ARGENTINOS

LONDRES, Marzo 14 — Ferrocarril Sud. Las acciones ordinarias cerraron á 120 1|2 por ciento.

Ferocarril Buenos Aires Oeste. Se cotizaron á 125 por ciento.

Ferrocarril Central Argentino. Acciones ordinarias á 106 por ciento.

Acciones deferidas, á 98 por ciento.

Ferrocarril Buenos Aires al Pacífico. Acciones ordinarias á 93 o|o.

Ferrocarril Gran Oeste Argentino. Acciones ordinarias á 107 1|2 o|o, sin dividendo.

Ferrocarril Noreste Argentino Acciones ordinarias á 44 1|2 o|o

Ferrocarril Córdoba y Rosario. Acciones preferidas de 6 o|o, se cotizaron á 104 1|2 o|o.

Las acciones de segunda preferencia se vendieron á 63 1|2.

Ferrocarril Central Córdoba Los debentures se pagaron al tipo de 53 1|2 por ciento.

Ferrocarril de Entre Ríos. Acciones ordinarias á 45 1|2 por ciento.

Acciones preferidas de 5 por ciento, á 97 por ciento.

Acciones de segunda preferencia se vendieron á 65 1|4 o|o.

FERROCARRILES PARAGUAYOS

LONDRES, Marzo 14—Los nuevos debentures de 5 por ciento del ferrocarril Central del Paraguay se cotizaron al precio de 51 1|2.

Las acciones ordinarias se cotizaron á 4 5|8 libras esterlinas.

FERROCARRILES URUGUAYOS

LONDRES, Marzo 14—Los debentures, de 3 por ciento del ferrocarril Central del Uruguay, extensión Este, fueron cotizados á 7 3|4 libras esterlinas.

Los de la extensión Norte se cotizaron á 6 3|4 libras esterlinas.

ACCIONES DE RIO TINTO

PARIS, Marzo 14—Las acciones de las minas de Río Tinto de 10 libras cada una se cotizaron hoy en esta Bolsa á 1.698 francos.

LONDRES, Marzo 14—Las acciones de las minas de cobre de Río Tinto (España), de 10 libras cada una, se cotizaron hoy al tipo de 67 1|4 libras esterlinas.

MERCADO DEL CAPITAL

BERLIN, Marzo 14 — El descuento bancario está á 4 o|o.

El descuento particular se efectuó al tipo de 3 3|8 o|o.

BRUSELAS, Marzo 14—El tipo del descuento bancario es de 4 por ciento

El descuento particular es de 2 13|16 por ciento.

AMBERES, Marzo 14—El descuento oficial se efectuó á 3 1|2 por ciento.

La tasa particular del descuento es de 3 1|4 o|o.

LONDRES, Marzo 14—El descuento bancario estuvo al tipo de 3 por ciento

El descuento particular se efectuó al tipo de 2 1|2 o|o.

PARIS, Marzo 14—El descuento bancario está á 2 por ciento

El descuento particular se efectuó al tipo de 2 1|8 o|o.

VIENA, Marzo 14 — El Banco Austro-Húngaro efectúa los descuentos al tipo de 4 por ciento.

El descuentó particular es de 4 por ciento.

ZURICH, Marzo 14—El Banco Nacional descuenta al tipo de 3 1|2 o|o.

El descuento particular se efectúa al tipo de 3 3|8 por ciento.

AMSTERDAM, Marzo 14—El Banco de Holanda efectúa los descuentos al tipo de 4 o|o.

NUEVA YORK, Marzo 14—Se efectúan descuentos particulares al tipo de 4 á 1|4 o|o.

MERCADO DE CAMBIOS

BERLIN, Marzo 14 — Los cambios sobre Londres se cotizaron á 20.46 marcos la libra esterlina.

GENOVA, Marzo 14 — Los cambios sobre Londres se cotizaron á 25.38 liras la libra esterlina.

Sobre París, á 100.37 liras los 100 francos.

Sobre Berlín, á 124.05 liras los 100 marcos.

PARIS, Marzo 14 — El cambio sobre Londres se efectuó al tipo de 25.29 francos la libra esterlina.

NUEVA YORK, Marzo 14 — Los cambios sobre Londres se cotizaron al tipo de 4.86.15 dollars la libra esterlina.

A 60 días se hicieron á 4.84 dollars la libra esterlina.

A 90 días se hicieron á 4.83.15 dollars la libra esterlina.

NUEVA YORK, Marzo 14 — Los cambios sobre Berlín se cotizaron al contado al tipo de 95 1|16 cents.

A 90 días á 94 1|4 cents los 4 marcos.

Sobre Francia se giró á 5.20 francos al contado, y á 5.23.15 francos el dollar, á 90 días.

RENTA ITALIANA

ROMA, Marzo 14—Los títulos de la renta italiana se cotizaron al tipo de 103.92.

RENTA FRANCESA

PARIS, Marzo 14—La renta francesa de 2 por ciento se cotizó al tipo de 97.47.50.

CONSOLIDADOS BRITANICOS

LONDRES, Marzo 14—Los consolidados británicos de 2 1|2 por ciento, sin el cupón, se han cotizado en el Stock Exchange al tipo de 81 por ciento al contado y 81 1|8 por ciento á plazo.

CONSOLIDADOS ALEMANES

BERLIN, Marzo 14—Los consolidados alemanes de 3 1|2 por ciento fueron cotizados ayer en esta Bolsa al tipo de 94.40 o|o.

Los consolidados de 3 por ciento se cotizaron á 84.50 o|o.

TITULOS ESPAÑOLES

LONDRES, Marzo 14—Los títulos del empréstito español se cotizaron en esta plaza al tipo de 90 o|o.

TITULOS JAPONESES

LONDRES, Marzo 14—Los títulos del empréstito japonés se cotizaron en esta plaza á 91 1|4.

TITULOS RUSOS

PARIS, Marzo 14—Los títulos del empréstito ruso se cotizaron á 105.80 por ciento.

LONDRES, Marzo 14—Los títulos rusos se cotizaron á 95.

TITULOS TURCOS

LONDRES, Marzo 14 — Los títulos del empréstito otomano de 4 o|o se cotizaron en el Stock Exchange al tipo de 92 1|2 por ciento, ex cupón.

TITULOS URUGUAYOS

MONTEVIDEO, Marzo 14—Las acciones del Banco Hipotecario se cotizaron al contado á 114.30; para fin de mes, á 115.80, y para fin de Abril, á 114.80.

Los certificados amortizables se cotizaron para fin de mes á 50.20; los del empréstito de conversión, á 100.80

Los títulos del empréstito brasileño á 100; los de la serie G, para el 20, á 97.50; I, al contado, á 97, y para fin de mes, á 96.80; E, á 99.70; H, á 97.40.

Las acciones del Banco Popular, á 119.50.

Los títulos de la deuda consolidada, al contado, á 76.90; para fin de mes, á 77, y para fin de Abril, á 77.60.

LONDRES, Marzo 14—Los títulos de la deuda consolidada se cotizaron á 76.18 3|4.

CAMBIO EN CHILE

SANTIAGO DE CHILE, Marzo 14—El cambio bancario se efectúa al tipo de 10 11|16 peniques. El cambio particular está á 10 25|32 peniques

El oro se cotiza al tipo de 170 1|2 por ciento.

MERCADO DE CEREALES

TRIGO

HAMBURGO, Marzo 14—El trigo argentino ha sido vendido hoy en este mercado á razón de 150 marcos la tonelada.

BERLIN, Marzo 14—Se ha cotizado ayer el trigo en este mercado, para el mes de Mayo, á 1 dollar 30 7|8 cents por bushel.

BUDAPEST, Marzo 14—El trigo para Abril se ha vendido á razón de 1 dollar 26 5|8 cents el bushel.

PARIS, Marzo 14 — Para Marzo y Abril el trigo en este mercado se cotizó á 1 dollar 43 7|8 cents por bushel.

LIVERPOOL, Marzo 14 — En este mercado de cereales el trigo se cotizó á los siguientes precios:

El trigo para entregar en Marzo, á 6 chelines 8 3|4 peniques las 100 libras

Para Mayo, á 6 chelines 9 peniques las 100 libras.

Para Julio, á 6 chelines 9 peniques.

El trigo del Río de la Plata se cotizó á 6 chelines 8 peniques las 100 libras.

El trigo nuevo, de Australia, se cotizó á 7 chelines 3 3|4 peniques las 100 libras.

NUEVA YORK, Marzo 14—En este mercado de cereales se obtuvieron los siguientes precios:

El trigo para entregar en Mayo se cotizó á 97 cents por bushel

Para Julio, á 95 3|4 cents por bushel.

En el mercado de trigo disponible se cotizó el trigo nuevo, puesto á bordo, número 1, á 1 dollar 9 1|4 cents por bushel

El número 2, duro, puesto á bordo, á 95 3|8 cents por bushel.

Trigo Manitoba, nuevo, á llegar, puesto á bordo, á 1 dollar 2 cents por bushel.

CHICAGO, Marzo 14—Las cotizaciones en el mercado de cereales fueron las siguientes:

Para Mayo, á 91 cents por bushel

Para Julio, á 89 1|2 cents por bushel.

Para Septiembre, á 88 7|8 cents el bushel.

MAIZ

HAMBURGO, Marzo 14—Se ha pagado hoy el maíz al contado á 106.50 marcos la tonelada.

LIVERPOOL, Marzo 14 — El maíz se cotizó en este mercado á los siguientes precios:

El maíz tipo mezcla, de los Estados Unidos, á 3 chelines, 11 3|4 peniques; para Mayo, y á 4 1|4 chelines para Julio.

El maíz nuevo, de los Estados Unidos, á 4 chelines 1|4 penique las 100 libras, para Marzo.

El maíz viejo, del Río de la Plata, para entrega inmediata, se cotizó á 4 chelines 8 peniques

NUEVA YORK, Marzo 14—El maíz para entregar en Mayo, se cotizó á 56 1|2 cents por bushel.

En el mercado de maíz disponible las cotizaciones fueron las siguientes:

El maíz para exportación, á 53 cents.

El número 2, nuevo, puesto á bordo, á 53 cents por bushel.

El número 2, de elevadores, nuevo, á 55 1|2 cents por bushel

CHICAGO, Marzo 14 — Se cotizó el maíz, para Mayo, á 49 1|2 cents por bushel.

Para Julio, á 50 1|2 cents por bushel

Para Septiembre, á 51 1|4 cents por bushel

SEMILLA DE LINO

LONDRES, Marzo 14—La semilla de lino de Calcuta, para entregar en Abril y Junio fué cotizada en este mercado á razón de 70 chelines por quarter de 416 libras.

HAMBURGO, Marzo 14 — La semilla de lino argentina se ha cotizado en este mercado á razón de 452 marcos la tonelada.

AVENA

NUEVA YORK, Marzo 14—Los precios de la avena fueron los siguientes:

La número 2, blanca nueva, se cotizó á 37 cents; la blanca, nueva, á 36 cents; la blanca, nueva, por llegar, de 34 á 38 cents por bushel

CHICAGO, Marzo 14—Los precios de la avena fueron los siguientes

Para Mayo, 30 1|16 cents por bushel

Para Julio, á 30 15|16 cents por bushel.

MERCADO DE AZUCAR

LONDRES, Marzo 14 — El azúcar moscovado se cotizó á 10 chelines el quintal de 50.8 kilogramos.

El azúcar centrífuga se cotizó á 11 chelines el quintal; azúcar de primera clase se cotizó, para Abril y Junio, á 10 chelines 3 peniques el quintal inglés de 50.8 kilogramos.

MERCADO DE CARNES

LONDRES, Marzo 14 — Las carnes congeladas de oveja se vendieron á 1 chelín, 11 peniques por stone de 8 libras inglesas.

La carne vacuna congelada se vendió á 2 chelines 5 peniques al contado por stone de 8 libras.

Los cuartos delanteros obtuvieron 1 chelín 11 peniques al contado por stone de 8 libras inglesas.

La carne vacuna sin congelar (chilled) se vendió á 3 chelines 1 penique por stone de 8 libras inglesas.

Los cuartos delanteros de la misma se vendieron á 2 chelines 1 penique por stone de 8 libras.

En las últimas 24 horas entraron en el mercado 2.200 cuartos de novillos sin congelar (chilled).

Nota: El stone equivale á tres kilos 629 gramos.

MERCADO DE CUEROS

HAMBURGO, Marzo 14 — Los cueros secos de Buenos Aires, se cotizaron en este mercado de 98 á 102 marcos los 100 kilogramos

Los cueros salados de matadero se vendieron de 70 á 71 marcos los 50 kilogramos.

Los cueros salados de saladero se vendieron de 48 á 55 marcos los 50 kilogramos.

MERCADO DE MANTECA

LONDRES, Marzo 14 — La manteca argentina se ha cotizado hoy en este mercado de 100 á 102 chelines.

La manteca de Cork se vende á 92 chelines.

MERCADO DE LANAS

HAVRE, Marzo 14 — La lana cruza del Río de la Plata, se vendió á 172.50 francos los 100 kilogramos; para Mayo, á 173; para Agosto, á 173 francos; para Octubre á 172 francos.

HAVRE, Marzo 14—La lana gruesa, del Río de Plata, fué cotizada á 200 francos los 100 kilogramos; para Mayo, á 200; para Agosto, á 200 francos; para Octubre, á 200.

ROUBAIX (Tourcoing), Marzo 14—La lana peinada de los puertos del Río de la Plata, fué cotizada, á 5.70 francos por kilogramo para Mayo, á 5.62.50; para Agosto, á 5.57.50; para Octubre, á 5.52.50 francos.

AMBERES, Marzo 14—Las lanas argentinas se cotizaron á 5.77.50 francos para Mayo, á 5.65; para Agosto, á 5.55, y para Octubre, á 5.50 francos.

MERCADO DE ALGODON

LIVERPOOL, Marzo 14—El algodón se cotizó ayer en este mercado á los siguientes precios:

El producto Midling de entrega inmediata, se vendió á 7.66 peniques la libra; para fines de Marzo, á 7.45; para Abril, á 7.45; para Mayo, á 7.39; para Julio, á 7.17.

En las últimas 24 horas se vendieron 5.000 pacas

NUEVA YORK, Marzo 14—Los precios del algodón en este mercado fueron los siguientes:

Para entregar en Marzo, á 14.32 cents la libra; para Abril, á 14.48; para Mayo, á 14.27 cents; para Julio, á 13.77 cents; para Octubre, á 13.63 cents la libra.

MERCADO DE QUEBRACHO

HAMBURGO, Marzo 14 — Los rollizos de quebracho, procedentes de la República Argentina, se vendieron á 94 marcos los 1.000 kilogramos, al contado.

A plazos fueron vendidos á 96 marcos los 1.000 kilogramos.

HAMBURGO, Marzo 14—El extracto de quebracho se ha vendido á 34 marcos al contado los 100 kilogramos.

A plazos fué vendido á 35 marcos los 100 kilogramos.

MERCADO DE RESINA

LONDRES, Marzo 14—La resina común de los Estados Unidos se cotizó al precio de 18 chelines 3 peniques.

LIVERPOOL, Marzo 14 — La resina común se cotizó en este mercado á 17 chelines 6 peniques.

MERCADO DE METALES

ORO, PLATA, COBRE Y ESTAÑO

LONDRES, Marzo 14—La plata en barras se vendió á 24 1|2 peniques la onza Troy

El cobre estuvo á 51 libras 17 chelines 6 peniques la tonelada

A plazos estuvo á 55 libras 11 chelines 3 peniques la tonelada

El estaño estuvo á razón de 176 libras 12 chelines 6 peniques la tonelada.

Su precio á plazos fué de 176 libras, 17 chelines, 6 peniques la tonelada

LONDRES, Marzo 14 El oro en esta plaza se vendió á 77 chelines 9 peniques la onza.

NUEVA YORK, Marzo 14—La plata se cotiza en este mercado á 53 1|2 cents la onza

El cobre para Febrero y Marzo se vendió á 12 dollars las 100 libras

El estaño se vendió al contado á 40 1|4 las 100 libras

MERCADO DE PETROLEO

AMBERES, Marzo 14 — El petróleo americano refinado se ha vendido en esta plaza al precio de 19 francos

LONDRES, Marzo 14 — El peróleo refinado se ha vendido en esta plaza al precio de 6 1|2 francos.

LIVERPOOL, Marzo 14—El petróleo refinado se ha vendido en esta plaza al precio de 5 1|2 peniques.

EL CABIO EN MADRID

MADRID, Marzo 14—El cambio del oro se efectuó en esta plaza con un agio de 8.55 o|o.

EL CAMBIO EN LISBOA

LISBOA, Marzo 14—En este mercado se efectúa el cambio del oro al tipo de 8 o|o.

MEXICO Y LOS ESTADOS UNIDOS

PROXIMO RETIRO DE LOS BUQUES

DISTURBIOS EN VERACRUZ

OPINION DE LIMANTOUR

Un artículo del embajador de la Barra

NUEVA YORK, Marzo 14—Anúnciase que el Departamento de Estado ha asegurado al embajador de México en Washington, señor de la Barra, que los buques de guerra norteamericanos abandonarán los puertos mexicanos después de embarcar carbón.

LONDRES, Marzo 14—El señor Limantour, ministro de Hacienda de México, ha telegrafiado desde Nueva York, donde se encuentra actualmente, que las dificultades surgidas con los Estados Unidos se pueden considerar como terminadas, en vista de la promesa del gobierno de la Unión de retirar sus buques de las aguas mexicanas.

WASHINGTON, Marzo 14—El gobierno acaba de ordenar el arresto de Harvey Phillips, ex agente de la policía secreta, acusado de haber violado la neutralidad de los Estados Unidos, embarcando armas y municiones para los revolucionarios mexicanos.

MEXICO, Marzo 14 — Telegrafían de Veracruz que se produjeron hoy en esa ciudad graves desórdenes y manifestaciones callejeras á raíz de manifestaciones contra los Estados Unidos, organizadas por varios grupos.

Los manifestantes abrieron las cárceles y pusieron en libertad á setenta presos

Se produjeron varios choques, de los que resultó muerto un ciudadano norteamericano.

Seis agentes de policía fueron heridos.

MEXICO, Marzo 14 — Anúnciase que en breve llegará á esta capital, de regreso de París, el general Bernardo Reyes, el rival del presidente Díaz en las últimas elecciones presidenciales. El general Reyes ofrecerá su concurso al gobierno y se asegura que el general Díaz le nombrará ministro de Guerra.

NUEVA YORK, Marzo 14 — El señor Limantour ha declarado en una entrevista que la prolongación de la revolución es debido sólo al apoyo que los norteamericanos prestan á los rebeldes. Sin ese apoyo la revolución habría terminado hace ya varios meses, tanto en Chihuahua como en Sonora. Muchos aventureros norteamericanos se valen de la protección que les asegura su bandera para cometer saqueos y destruir los ferrocarriles. Todo el estado mayor de Madero se compone de revolucionarios.

NUEVA YORK, Marzo 14 — "The Independent", una de las revistas más serias de los Estados Unidos, publicará en su número de mañana un artículo que el embajador de México en Washington, señor de la Barra, escribió á pedido del director de esa publicación.

El autor estudia las condiciones políticas de su patria y demuestra el grado de progreso que México ha alcanzado en estos últimos años. Pone además de manifiesto la impresión desagradable que ha producido en el país el anuncio de la perturbación de la paz ocurrida inmediatamente después de celebrarse el primer centenario de la independencia de México.

Hace ver el autor la evolución que se ha producido en el espíritu del pueblo mexicano, evolución debida en primer término á la difusión de la instrucción pública. El pueblo aspira hoy más que nunca á la aplicación de los principios democráticos en la vida política de la nación.

Elogia luego la acción del actual gobierno, el que fomenta esa evolución por todos los medios posibles, como lo demuestra la política que sigue desde muchos años.

En cuanto á los autores de la actual revolución, el señor de la Barra los divide en tres clases.

Hay, ante todo, los revolucionarios de buena fe, que creen luchar por una causa justa y se consideran apóstoles de la regeneración de la patria.

A la segunda clase pertenecen los vencidos en la lucha por la vida que no han podido prosperar acaso por su propia incapacidad y que atribuyen su situación precaria al régimen imperante.

Finalmente, la tercera clase la componen los elementos de desorden, que bajo el pretexto de una revolución política dan rienda suelta á sus pasiones.

A los primeros les recuerda el autor las enseñanzas de la historia nacional y hace un llamamiento caluroso á todos los elementos sanos del país, para que, en los actuales momentos difíciles para México, prescindan de los intereses de partido y se inspiren sólo en el amor á la patria.

El artículo termina con las siguientes palabras:

"Unidos por el mismo espíritu, todos los mexicanos trabajarán para vigorizar la unidad nacional y contribuir al progreso de México, á fin de que, olvidada la pasajera perturbación, la República se haga cada día más digna del respeto que merecen estados como México, los que, celosos de su soberanía, saben cumplir las obligaciones que impone el derecho internacional."

WASHINGTON, Marzo 14 — Este gobierno se ha dirigido al de México pidiendo la liberación de dos ciudadanos norteamericanos que se encuentran detenidos en Ciudad Juárez, porque ambos habían sido arrestados en territorio norteamericano.

ESPAÑA

EN EL CONGRESO

LA AMORTIZACION DE LA DEUDA

Discurso del ministro de Hacienda

ACUSACIONES DE URZAIZ

INMORALIDAD DEL PROYECTO

HABLA EL JEFE DEL GABINETE

ATAQUES RECHAZADOS

Interesante debate-Varios incidentes

OPINION DEL SEÑOR AZCARATE

COMENTARIOS EN LOS CIRCULOS

MADRID, Marzo 14—Lo ocurrido ayer en el Congreso y los comentarios que la prensa, especialmente los diarios republicanos, hacen al discurso del ex ministro señor Urzáiz constituyeron el tema principal de las conversaciones en los centros políticos. La opinión pública en vista de las graves acusaciones hechas por el ex ministro, aunque los cargos no fueron formulados con la claridad requerida, se manifestó interesadísima por conocer el resultado del debate.

La expectación causada se reflejaba claramente en los pasillos del Congreso esta tarde. Veíanse materialmente abarrotados de parlamentarios y de muchos periodistas que esperaban con interés el comienzo de la sesión. Comentábase en los corrillos el discurso del señor Urzáiz y se reconocía que los ataques fueron excesivamente enérgicos por tratarse de altas personalidades á las que dirigió sus críticas en vez de circunscribirse á censurar la obra del gobierno responsable. Conservadores y liberales censuraban unánimemente las manifestaciones hechas ayer por el diputado independiente.

Los elementos republicanos por el contrario sostenían que la actitud del señor Urzáiz había sido correctísima y que defendía de aquel modo los intereses del país. Las protestas justas en contra del proyecto de amortización de la deuda, sostienen los republicanos se basan en los conocimientos que acerca de estas cuestiones posee el señor Urzáiz de reconocida competencia en asuntos financieros y para quien no podía pasar en silencio cuestión tan trascendental.

Continuaron los comentarios hasta la hora reglamentaria en que dió comienzo la sesión presidida por el conde de Romanones. Los escaños y tribunas estaban totalmente abarrotados de diputados y curiosos. En el banco azul tomaron asiento el jefe del gabinete, señor Canalejas y los ministros de la Gobernación, señor Alonso Castrillo; de Hacienda, señor Cobián; de Instrucción Pública, señor Amós Salvador; de Estado, señor García Prieto y de Fomento, señor Gasset.

Después de los trámites legales y contestadas por el gobierno algunas interpelaciones de escaso interés se entró en el debate del proyecto de amortización de la deuda.

El diputado señor Salvatella pidió la palabra para protestar enérgicamente contra la censura telegráfica y telefónica que existió ayer en lo que se refería á la transmisión del discurso del ex ministro señor Urzáiz. Dijo que la censura había materialmente "destrozado" los discursos y que lo ocurrido era censurable.

Contestó el señor Canalejas, quien sostuvo que efectivamente los discursos parlamentarios no debían ser objeto de censuras.

A estas manifestaciones replicó el señor Salvatella "Pero el gobierno que según acaba de decir, cree la censura telegráfica, tan perjudicial como yo he sostenido, demuestra en la práctica lo contrario de la teoría."

Se dió por terminado el asunto y en medio de la mayor expectación se concedió el uso de la palabra al ministro de Hacienda, señor Cobián, quien expuso en líneas generales su proyecto. Dijo, que la amortización de la deuda exterior responde á necesidades de orden económico. Hizo historia de las disposiciones legales que se refieren á la materia y terminó sosteniendo la conveniencia de llegar á la amortización en beneficio del país.

Contestó el señor Urzáiz quien dijo: "Insisto en las manifestaciones hechas ayer y repito que el proyecto de que se trata es inmoral y lo es porque con él se lucran determinadas personas."

"Es claro que los tenedores de los títulos de deuda exterior al amortizarla han de obtener resultados espléndidos. Los cálculos hechos indican que aquellos tenedores se lucrarán en setenta millones de pesetas.

"Y conste que hablo en términos generales. Si alguien más se lucra, me lo reservo."

Estas palabras produjeron en la Cámara un movimiento de sensación.

"Repito lo que dije ayer, aludiendo á determinada persona. El verdadero respeto á la Corona consiste en advertir al rey sus errores, y sabed que mientras no se entienda así, el régimen estará en crisis".

Interrumpió al orador el ministro de Hacienda, señor Cobián, con las siguientes palabras: "¡La conducta de su señoría es impropia de un hombre de honor!"

Miró el señor Urzáiz al ministro y siguió imperturbable su discurso de tonos enérgicos refutando el proyecto.

En la Cámara y en las tribunas se comentaba la tranquilidad del diputado, frente á la excitación y ataques vivos del ministro de Hacienda.

Cuando terminó el diputado se concedió el uso de la palabra al jefe del gabinete señor Canalejas, quien comenzó por manifestar que le extrañaba la conducta del diputado.

"Estoy conforme, dijo, con parte de sus manifestaciones, especialmente las que se refieren al respeto á la Corona; pero protesto enérgicamente que se traiga aquí el nombre del rey, y se mezcle en el debate. Esto sólo da pábulo á la maledicencia".

"Rechazo las amenazas del señor Urzáiz y más el calificativo de inmoral que le da al proyecto. Este tiene una orientación beneficiosa; podrá ser erróneo, pero en modo alguno inmoral, puesto que vamos á someterlo á los votos del parlamento.

"Nosotros estamos dispuesto á que se estudie el asunto, estamos dispuesto á modificar el proyecto en lo que se estime conveniente; pero no renunciamos, no podemos renunciar á la extinción de la deuda porque el simple desistimiento de la idea nos envilecería ante la opinión".

Replicó el señor Urzáiz, quien dijo: "Sostengo el calificativo de inmoral, puesto que existe la prevaricación por ignorancia".

A cada momento, en la Cámara se notaban fuertes rumores, conteniéndose muchos diputados para evitar incidentes tumultuosos. No obstante en distintas ocasiones, las protestas de unos y otros dieron motivo á la intervención del presidente, quien consiguió restablecer el orden.

Se concedió el uso de la palabra al ex ministro de Hacienda, conservador, señor González Besada. Comenzó por combatir en términos enérgicos la actitud del señor Urzáiz, de quien dijo "que daña al régimen". Sostuvo que las acusaciones formuladas contra los gobiernos conservadores y liberales estaban desprovistas de fundamento y terminó con una defensa entusiasta del proyecto y del gobierno de Canalejas.

El discurso del señor González Besada fué objeto de entusiastas aplausos de conservadores y liberales.

Habló nuevamente el señor Urzáiz.

"He dicho é insisto en ello que los especuladores de la deuda exterior se ahogan y al verse perdidos piden auxilio al gobierno para que los salve".

La mayoría protestó ruidosamente contra estas palabras, en varios lados de la Cámara se promovieron incidentes; el jefe del gabinete en tono enérgico increpó al diputado y dijo: "¡Eso es falso!" y el ministro de Hacienda agregó: "¡Esa perfidia es propia de su señoría!"

Después de algunos minutos se consiguió restablecer la calma y pidió el uso de la palabra el jefe de la minoría republicano-socialista, señor Azcárate. En la Cámara se produjo un movimiento de expectación al levantarse aquel prestigioso político.

"Juzgo, dijo Azcárate, que lo mejor será armonizar las dos opiniones. Creo prudente que se recoja la deuda exterior, pero lo menos gravosamente posible, porque ha de saber el gobierno que hablan de inmoralidad, no sólo los adversarios, sino también los amigos".

Las palabras del jefe de la minoría republicana causaron general sensación en la Cámara y en las tribunas fueron objeto de comentarios variadísimos.

Nuevamente hizo uso de la palabra el presidente del consejo de ministros y dijo:

"Como presidente asumo toda la responsabilidad que sería de este asunto."

"Rechazo con todas mis energías las reticencias del señor Urzáiz, y las indicaciones veladas de jugadas de Bolsa, con ánimo de lucro. Aquí estamos para responder de nuestros actos, y si hay motivos acúsese antes directamente, con pruebas y con fundamento."

Las enérgicas manifestaciones del jefe del gabinete fueron acogidas con entusiastas aplausos de la mayoría.

Siguió el debate breve momento, y á la hora reglamentaria se levantó la sesión.

En los pasillos, compactos grupos de diputados continuaron, durante bastante tiempo, haciendo comentarios respecto á los discursos pronunciandos esta tarde

MADRID, Marzo 14—Los diarios de esta capital conceden excepcional importancia al dicurso del señor Urzáiz. La prensa republicana elogia al diputado independiente por su actitud, que califican de gallarda, y sus energicas manifestaciones.

Comentan estos diarios el desamparo en que la mayoría y el gobierno dejaron al rey y especialmente al ministro de Hacienda señor Cobián, á quien iban directos los ataques del señor Urzáiz.

El gobierno por su parte, se muestra satisfechísimo del resultado de la sesión de hoy, en la que se puso de manifiesto que las acusaciones del ex ministro de Hacienda son gratuitas, por cuanto de existir la más débil prueba de sus asertos, hubiese sido formulada.

Reconocen tambien que el discurso del señor González Besada, ha influído grandemente para desvanecer las dudas que hubieran podido nacer acerca de la moralidad del gobierno.

En los círculos políticos la animación no decae un sólo momento, y se asegura que el asunto dará motivo á interesantes debates, y que surgirán nuevos incidentes, con la intervención de determinados elementos

Reina bastante expectación política

MILITARES EXTRANJEROS EA MELILLA

ENTUSIASTAS AGASAJOS

Discurso del agregado militar argentino

MADRID, Marzo 14 — Telegrafían de Melilla, que son objeto de entusiastas agasajos por parte de las autoridades y el elemento civil y militar los agregados militares de las legaciones extranjeras que, como se sabe, fueron invitados por el gobierno para visitar la plaza de Melilla y las posiciones españolas terminadas recientemente.

Los militares extranjeros, entre los que se hallaba el coronel argentino Amadeo Baldrich, acompañados por las autoridades y muchos jefes y oficiales, visitaron la plaza y después recorrieron las posiciones cercanas y los distintos campamentos, siendo en todos ellos objeto de generales demostraciones.

Visitaron varios de los fuertes construídos en los últimos tiempos y esta tarde se les ofreció un "lunch" en el campamento de Melilla.

La fiesta resultó brillantísima y estuvo rodeada de un franco espíritu de cordialidad y afecto militar. Asistían numerosos oficiales de las distintas armas y los jefes del campamento.

En nombre de los agregados militares extranjeros, habló el coronel argentino Baldrich, quien pronunció un brindis elogioso para España y el ejército. Abogó por la prosperidad y engrandecimiento de la madre patria.

Contestó al discurso el coronel español García Gómez, quien agradeció la visita y brindó por los ejércitos extranjeros allí representados, dedicando especial recuerdo á "los valerosos hermanos argentinos".

Ambos brindis terminaron entre los aplausos de los concurrentes que recorrieron después otras posiciones y regresaron á la plaza.

Los agregados militares se muestran satisfechísimos de la visita hecha y agradecidísimos por las atenciones de que han sido objeto.

Obras de arte — Adquisición por el gobierno

MADRID, Marzo 14 — El gobierno adquirió hoy dos arquetas de la catedral de Zamora, vendidas, como se sabe, á anticuarios de esta capital.

Las artísticas joyas han sido enviadas al Museo Nacional de Arqueología. Los diarios felicitan al gobierno por su actitud en este asunto y por la resolución adoptada en el consejo de ayer, tendiente á evitar que salgan de la península muchas obras de inestimable valor artístico é histórico.

Compositor musical fallecido

MADRID, Marzo 14—Hoy falleció en esta capital el compositor de música, señor Luis Arnedo, que gozaba de gran renombre dentro del arte á que se dedicó.

Entre los artistas ha causado profunda impresión la muerte del maestro.

FRANCIA

CONSEJO DE MINISTROS

LA SITUACION EN MARRUECOS

ENVIO DE TROPAS RESUELTO

Cooperación en las reformas internas

PARIS, Marzo 14—Los miembros del gabinete se reunieron en el Palacio del Elíseo y celebraron consejo de ministros, en presencia de M. Armand Fallières.

La conferencia versó casi exclusivamente sobre las cuestiones relacionadas con Marruecos.

El ministro de Relaciones Exteriores, M. Jean Cruppi, comunicó á sus colegas las informaciones más recientes que recibió acerca de la actitud de las tribus zairs linderas con la región de las chaouias y autoras de los atentados cometidos recientemente contra militares franceses

Quedó resuelto el envío de refuerzos, que serán puestos á las órdenes del general Moinier, jefe de las tropas de ocupación, que tienen su cuartel general en Casablanca.

Los refuerzos consistirán en dos batallones de guerrilleros coloniales y dos secciones de artillería de montaña.

Serán empleados en la protección de los puertos y en la custodia de las caravanas y convoyes que realizan el comercio en la región de los chaouias.

El ministro de Guerra, M. Maurice Berteaux, impartirá al general Moinier instrucciones bien detalladas acerca de la forma en que debe conducir las operaciones resueltas contra las tribus hostiles.

Se resolvió comunicar á Muley Hafid que se tomaba nota de su promesa de que castigaría á los matadores del teniente Marchand, del cabo de caballería Hyvert y de tres soldados franceses, y que cuidará de que se cumplan estrictamente las disposiciones destinadas á evitar la repetición de esta clase de agresiones.

Quedó aprobado el proyecto, de acuerdo financiero entre Francia y Marruecos

Por él se facilitarán al gobierno cherifiano los recursos necesarios para organizar su ejército, robustecer su autoridad, sufragar los gastos necesitados por la organización y el mantenimiento de la policía en los puertos, ejecutar las obras públicas más necesitadas por el desarrollo económico del país y cancelar todos los compromisos del maghzen anteriores al 30 de Junio de 1909.

LAS OPERACIONES EN MARRUECOS

Próximas interpelaciones

PARIS, Marzo 14—El presidente del Consejo, M. Monis, recibió esta tarde en su despacho al general Moinier, que se halla momentáneamente en esta capital y tiene á su mando las fuerzas de ocupación en el Oeste de Marruecos.

El presidente del Consejo dió al general las instrucciones relativas á las operaciones que han de emprenderse en breve en aquella región.

El general Moinier partirá muy pronto para dirigir los preparativos.

PARIS, Marzo 14—Telegrafían de Tolón, que el trasporte "Vinh-Long" recibió la orden de alistarse para zarpar el jueves próximo para Casablanca.

En él se embarcará una parte de las tropas de refuerzo consistentes en 22 oficiales y 682 soldados.

PARIS, Marzo 14—En la sesión celebrada hoy por la Cámara de Diputados, bajo la presidencia de M. Henri Brisson, anunciaron su intención de interpelar acerca de la situación en Marruecos, el diputado conservador por esta capital M. Denys Cochin y el diputado socialista unificado por Albi, M. Jean Jaurés.

El ministro de Relaciones Exteriores pidió que se aplazase momentáneamente la discusión de esta interpelación y de acuerdo con él la Cámara resolvió fijar para los debates la sesión que ha de celebrar el 24 del corriente.

EL ALTO COMANDO DEL EJERCITO

PARIS, Marzo 14—Por acuerdo de ministros fué resuelto el nombramiento del general Meunier, para miembro del consejo superior de guerra, en reemplazo del general Trémeaux.

Le reemplazará al frente del tercer cuerpo de ejército, con cuartel general en Tours, el general Valabregue, actual comandante de la escuela superior de guerra.

LA HUELGA DEL PUERTO DE BAYONA

PARIS, Marzo 14—La Federación de los Obreros de los Puertos, activa sus preparativos de huelga general y anuncia que ésta será proclamada si son rechazadas las reivindicaciones de los operarios de Bayona, que se declararon en huelga.

Según las noticias publicadas por "Le Matin", las recientes negociaciones entabladas para poner fin al conflicto, se desarrollan en forma satisfactoria, y los delegados de los patrones han aceptado la mayor parte de las condiciones propuestas por los obreros

Se tiene esperanza de que muy en breve quedará resuelto el conflicto y se reanudará el trabajo en aquel puerto.

ACCIDENTE FERROVIARIO

PARIS, Marzo 14 — Telegrafían de Rendes, que cerca de la vecina estación de Nosay descarriló un tren de pasajeros, causando la muerte de dos personas.

De la investigación realizada á raíz del accidente, resultó la comprobación de que la desgracia fué debida á un error cometido en la manipulación de los aparatos de desvío.

El gobernador general de Argelia

PARIS, Marzo 14 — El consejo de ministros reunido esta mañana resolvió ocuparse el sábado próximo del reemplazo de M. Jonnart, gobernador dimitente de Argelia.

Suena con insistencia como candidato más probable el nombre de M. Lutaud, actual prefecto del departamento del Ródano.

El subsecretario de Estado de Justicia

PARIS, Marzo 14 — De acuerdo con la resolución adoptada días pasados por el gabinete, el subsecretario de Estado de Justicia, M. Malvy, se hizo cargo desde hoy de la administración de los servicios penitenciarios que formaban parte hasta ahora de las atribuciones del ministerio del Interior.

La delimitación de la Champagne vitícola

PARIS, Marzo 14—Telegrafían de Chalons-sur-Marne, que en el departamento del Marne comienza á producirse cierta agitación entre los viticultores.

Esta efervescencia es motivada por la campaña emprendida por los viñateros del departamento del Aube, para ser incluídos en el territorio considerado legalmente como productor legítimo del vino de Champagne y recientemente delimitado por ley especial.

Temen los viticultores del Marne, que sus colegas del Aube, consigan su propósito, con lo cual quedarían muy disminuídas las ventajas que les reportaría una delimitación más exclusiva de la región del vino de Champagne.

Fallecimiento de un general

PARIS, Marzo 14—Se anuncia que falleció el general de brigada de reserva, Alfred Joseph Roullet, comendador de la Legión de Honor.

Atentado en un tren

PARIS, Marzo 14 — "Le Journa." anuncia que ha sido detenido un joven llamado Luis Perona, sospechado de ser el autor de una tentativa de asesinato cometido contra una viajera de nacionalidad inglesa.

"Le Gaulois" al ocuparse de este asunto agrega que el acusado es italiano.

El atentado fué cometido en un tren que efectuaba el trayecto entre Cannes y Niza.

Violentas tempestades

PARIS, Marzo 14 — Siguen haciéndose sentir fuertes temporales acompañados frecuentemente de nieve y granizo en muchas partes del territorio francés.

La tempestad ha sido particularmente violenta en Saint Etienne, Olorón y Nancy, de donde se reciben telegramas que dan cuenta de los grandes perjuicios causados por el mal tiempo en los cultivos.

También telegrafían de Marsella anunciando que el Mediterráneo está muy agitado y que la navegación se efectúa con dificultades y retrasos.

La izquierda democrática

PARIS, Marzo 14—El grupo de la izquierda democrática del Senado, se reunió esta tarde para designar al reemplazante de M. Monis, que fué su vicepresidente, y es actualmente jefe del gabinete.

Fué electo M. Maurice Faure, senador republicano radical, por el Drome, ministro de Instrucción Pública en el gabinete Briand.

El asunto Duez

PARIS, Marzo 14—Se ha fijado la audiencia del 13 de Junio, de la corte de assises, para la vista del proceso seguido contra M. Duez, y sus cómplices, por las malversaciones cometidas en la liquidación de los bienes de las congregaciones religiosas disueltas.

El gobernador de la Indochina

PARIS, Marzo 14—Telegrafían de Marsella, que llegó á aquel puerto, procedente de Saigón, M. Klobukowski, gobernador general de la Indochina.

Tomó inmediatamente el tren que ha de conducirlo á esta capital, en donde conferenciará con el gobierno.

Interpelación anunciada

PARIS, Marzo 14—El senador de la izquierda republicana, por Eure y Loir, M. Georges Alfred Fessard, anuncia que en la sesión del martes próximo, del Senado, interpelará al gobierno acerca de las responsabilidades incurridas en la serie de catástrofes que se han venido produciendo recientemente en la red del ferrocarril del Oeste Estado

ITALIA

EN MONTECITORIO

LA SESION PLENARIA DEL 27

ULTIMAS DISPOSICIONES

El presupuesto de emigración

CONTINUACION DEL DEBATE

ROMA, Marzo 14—Reunióse hoy, bajo la presidencia del hon. José Marcora, la Cámara de Diputados con regular concurrencia de público, y de legisladores.

Aprobada el acta de la sesión anterior, el hon. Marcora comunica que el rey Víctor Manuel ha sancionado definitivamente la resolución con que se dispuso que el 27 del corriente sean oficialmente inaugurados los festejos del cincuentenario, con una sesión plenaria de las dos ramas del parlamento, reunidas en el Capitolio

El hon. Gerino Gerini, diputado por Borgo San Lorenzo, hace moción para que se autorice al presidente para nombrar la comisión que debe redactar el mensaje que la Cámara dirigirá el rey, en esa ocasión.

Reanúdase luego el debate sobre el presupuesto de emigración, haciendo uso de la palabra el hon. Angel Cabrini, diputado socialista por Pescarolo, Cremona, quien recomienda al gobierno mayor empeño en la protección del emigrante. Se complace de la atención que actualmente el parlamento y la opinión pública dedican á las cuestiones relacionadas con la emigración, agregando que el antiguo descuido de un problema tan importante y tan estrictamente vinculado á la economía nacional, se debían los errores y las debilidades de una política que en nada cuadraba con aquella que debió seguir un país eminentemente emigratorio, como Italia, y que ahora parecía quererse inaugurar. Pide á continuación, que la acción del gobierno para la protección del emigrante, sea integrada por los esfuerzos de las instituciones privadas, que tienen ese mismo objeto pero aboga por la necesidad absoluta de que esas instituciones queden en el campo técnico y prescindan por completo de todo carácter político ó religioso, para no suscitar desconfianzas lógicas en los elementos que tienen que auxiliar.

Recomienda también, se despache lo más pronto posible la reforma del cuerpo consular, para que así la tutela del emigrante sea todo lo rápida y eficaz que es de desear, y concluye insinuando que se estudie la manera de reducir el precio que se cobra por el servicio de giros de los emigrados. (Aprobaciones).

Habla después el hon. Alberto di Marzo, diputado por Avellino, quien lamenta las supercherías de todas clases y las estafas de que son víctimas tan á menudo los emigrantes en los puertos de embarque por parte de agencieros poco escrupulosos, cuando no [illegible]

PROVINCIA DE SANTA FE --- INFORMACION GENERAL

DE NUESTROS CORRESPONSALES

SANTA FE

LA POLITICA PRESIDENCIAL

LIGA DE GOBERNADORES

EL MITIN DE LA OPOSICION

Los organizadores ante el Ministro del Interior

OTRAS NOTICIAS

Santa Fe, Marzo 14—Un político local manifestó que el gobernador Crespo ha sido invitado por los partidarios del gobernador de la provincia de Buenos Aires, á formar una liga de gobernadores defensiva de la política presidencial.

Se asegura que el señor Crespo no aceptó esa invitación.

Los promotores del "meeting" contra la actuación del ministerio provincial se han dirigido en queja al Ministro del Interior por la resolución arbitraria de la policía local, que les prohibe reunirse con tal objeto.

El doctor Gómez les contestó hoy así:

"De ser ciertos los hechos referidos en su telegrama, no procede el recurso ante este ministerio."

Los coligados enviarán mañana al ministro los antecedentes documentados, y después ocurrirán á la justicia.

Se dice en las filas oficiales que el doctor Hernán Saavedra Lamas, cuenta ya con 28 votos para la presidencia de la Cámara de Diputados.

—El gobernador Crespo anuncia que á mediados de Abril visitará al Presidente de la República.

—El juez de instrucción puso en libertad á los vecinos Cerrudo y Franco, de Santa Rosa, detenidos y sumariados por la policía, sin causa legal.

—Creóse una escuela de segunda categoría en el campo Lehmann, kilómetro 22.

—La intendencia municipal inauguró hoy los baños públicos en el Mercado Norte.

—En la zona Norte continúa causando grandes perjuicios la "gata", en las sementeras de maíz.

—Del Rosario, los doctores Alberto J. Paz y Miguel Coronado.

—Hoy, á ésa, el diputado nacional señor Luciano Leiva.

—De Córdoba, el presidente del tribunal, doctor Villada.

—Mañana contraen enlace en Génova la señorita Carmen Donlo, de ésta, con el ingeniero Manuel Argüelles.

—La escuela elemental del pueblo de Videla, pasó á ser escuela nacional.

—Son esperados en el puerto de ultramar los vapores "Ludovico" de Montevideo, con pedregullo, y de esa capital el "Rafaela".

—El Ejecutivo aprobó los estatutos del Banco Popular de ésta.

PENSIONES Y JUBILACIONES—COMPROMISO MATRIMONIAL — FALLECIMIENTO LAMENTADO—NOMBRAMIENTO—PIC NIC EN RINCON — VAPORES—LA COALICION OPOSITORA.

Santa Fe, Marzo 14—Hasta la semana entrante no se pagarán las pensiones y jubilaciones por el mes de Febrero.

—Ha sido pedida la mano de la señorita Elisa Antequeda, de Paraná, para el doctor Carlos Pensotti, de esta sociedad.

—Muy lamentado el fallecimiento del apreciable maestro normal Juan Octavio Echevarría.

—El Ejecutivo designó secretario del juzgado de sentencia del Rosario, al escribano José L. Farías, recientemente recibido en la Facultad de ésta.

—Concurrido y ameno el pic nic que celebró anteayer en Rincón la sociedad recreativa de los empleados del ferrocarril Francés.

—El lunes salieron del puerto, el vapor de ultramar belga "Minister Smact de Meeyer" y el pailebot "Juan de Garay".

Entró el vapor "Eros".

—En la asamblea celebrada por la Sociedad Cosmopolita se nombró tesorero á Federico Martínez.

—Continúan con actividad los trabajos políticos para formar la coalición opositora á la situación dominante. Figurarán en ella los leivistas y los autonomistas ex populares.

ROSARIO

LA INTENDENCIA MUNICIPAL

MEMORIA DEL EJERCICIO DE 1910

Su remisión al Concejo Deliberante

LA SITUACION FINANCIERA DE LA MUNICIPALIDAD

ESTUDIO DE LA CUESTION

CONSIDERACIONES INTERESANTES

LO QUE PROPONE EL INTENDENTE

Rosario, Marzo 14—El intendente municipal ha enviado al Concejo Deliberante las cuentas y balances correspondientes al ejercicio vencido de 1910.

Dada la importancia del mensaje, reproducimos sus partes principales.

Si hubiéramos de atenernos dice el intendente, simplemente á las cifras que arroja el balance agregado al final de la memoria, fuerza sería convenir en que la situación financiera de la municipalidad ofrece perspectivas poco halagüeñas que la causa ostensible del desequilibrio entre los gastos efectuados y los recursos disponibles, procede, en primer término, de ordenanzas votadas por el concejo durante el año 1910, que importando gastos imprevistos en el presupuesto no creaban los recursos necesarios para atenderlos.

A saber: presupuesto (inclusos los recursos posteriores de los incisos previstos) pesos 4.028.433; invertido, con arreglo al presupuesto (incluso el servicio del gobierno de la provincia), 4.002.212 pesos. Gastos votados por el honorable Concejo fuera de presupuesto, $ 1.074.685, déficit resultante pesos 1.021.464.

Descontando de esta suma la que no se ha pagado por corresponder á plazos que vencerán en años posteriores y agregando las entradas por conceptos de las mismas ordenanzas, el déficit del año se reduce á 294.532 pesos. Empero, un examen más detenido, demuestra que, si bien la causa ocasional del desequilibrio han sido las ordenanzas aludidas la causa real, fundamental, por así decirlo, es otra.

Durante el año ha primado en el gobierno una política que enunciando erróneamente el sano precepto de gastar lo menos posible, lo transformaba en el de gastar poco á todo trance. Y en efecto se ha gastado poco durante los últimos diez años, solo que mientras en la persecución del ideal de pobreza las cajas municipales permanecían eternamente exhaustas en esta ciudad, cada día más rica, la municipalidad que tenía que llenar un déficit administrativo, ha sido cada vez más pobre. Se producía el fenómeno de que empeoraban á un tiempo todos los servicios públicos y los empleos municipales.

Insuficientemente remunerados, estos solo eran materia codiciable para quienes por haber cometido el error de dedicar á ellos sus energías de la juventud se veían obligados á no abandonarlos en la vejez. De ese modo hemos visto cómo año tras año se acumulan problemas cada vez más serios y cómo el municipio, á pesar de doblar su población, no tenía recursos para reconstruir los mataderos, para levantar un solo hospital, un solo mercado ó para prolongar el alumbrado á un solo barrio.

Los caminos de acceso fueron siendo cada día más intransitables, la edificación por falta de empleados que pudieran vigilarla se extravió en todo género de construcciones inadecuadas y mediante tan exagerada economía, íbamos en camino de transformar en un simple agrupación de barrios á esta ciudad del Rosario nacida en plena floración del siglo diez y nueve.

Complementando el sistema, pendían ante los tribunales una cantidad de pleitos con los que la municipalidad entendía ir demorando legítimos pagos de indemnizaciones debidas, reclamaciones imposibles de desatender. Sólo que con las sentencias venía á pagarse diez por lo que pudo arreglarse por dos.

Luego, dice, á no dudarlo una de las causas del desequilibrio financiero es la parquedad con que el Rosario contribuye á formar su tesoro comunal.

Resulta manifiestamente imposible que con menos de cuatro millones anuales se limpien pavimentos, ilumine, se hospitalice y se dote de plazas y paseos públicos á una ciudad de cinco leguas cuadradas, donde cada hectárea da frente á cuatro calles y donde se da el caso de que en una legua cuadrada no existe una sola plaza, un solo paseo municipal, una sola pulgada de reserva para el futuro.

Para remediar en algo semejante falta de contribuciones se recurrió en 1909 á dos medios que por desgracia ningún resultado han producido en 1910. El primero, que fué elevar por medio de una escala progresiva el impuesto general, aumentar al mismo tiempo otros impuestos notoriamente insuficientes para atender los servicios á que se dedican, fracasó.

El segundo que consistía en obtener del gobierno de la provincia una parte de la renta que producen la patente y la contribución directa, recién dará sus frutos en 1911.

A mediados de Octubre de 1909 tuve el agrado de dirigirme al Poder Ejecutivo provincial apoyando las peticiones del Concejo á ese respecto, por medio de una nota que fue ampliada verbalmente en varias conferencias celebradas con el entonces gobernador doctor Echagüe y sus ministros.

Como consecuencia de tales gestiones, la legislatura de la provincia, al sancionar el presupuesto del corriente año, consignó el 15 por ciento de la contribución directa y patentes correspondientes á las propiedades y negocios situados dentro del municipio para formar parte de la renta municipal.

Se ha obtenido, pues, un nuevo recurso con que la ciudad no contaba. Pero como su producto no excederá, por ahora, de unos trescientos mil pesos anuales, cabe decir que no surtirá el resultado de equilibrar las finanzas. Mi opinión es que, el presupuesto del Rosario debe ascender á seis millones, si es que hemos de aspirar á una administración desahogada y susceptible de cumplir ampliamente los fines que le están encomendados.

Esos seis millones no llegarán á representar el 1 por ciento de la riqueza de la ciudad.

Interin se mantenga en el espíritu público el sistema de excesiva economía que por hoy rige el sistema de no pagar impuestos ó pagar lo menos posible, seguiremos con todas las ... mas incompletamente detalladas y con servicios deficientes, bajo muchos puntos de vista.

Sabe V. H. que hacen falta con urgencia mercados, hospitales, casas para obreros, luz en los barrios apartados, asilo de dementes, hornos crematorios de basuras y una cantidad de otros establecimientos indispensables en toda ciudad civilizada.

Frente á estas estrecheces de la renta, se exhibe la relativa holgura en que nos encontramos en materia de empréstitos. A raíz de la ventajosa operación financiera realizada por el intendente, señor Nicasio Vila, los dos millones de libras esterlinas que se adeudaban á los tenedores ingleses, quedaron reducidos á un millón, y este mismo con la garantía mancomunada de gobierno provincial, sin que uno solo de los ramos de la renta municipal quedara especialmente afectado al pago.

Con esa operación, el servicio de la deuda externa, que insumirá en 1911 la cantidad de 312.000 pesos papel, ó sea menos del 8 por ciento del presupuesto total.

El empréstito emitido para la construcción del mercado central, servicio de pesos 50.000 al año, se atenderá ya con lo que el mismo mercado produce. Y los intereses de la deuda consolidada, unidos al servicio del empréstito para construcción de pequeños mercados, no llegarán á 45.000 pesos anuales en total.

El servicio total de las deudas, sobre un presupuesto de $ 4.109.072 para el año 1911, se descompone así: Deuda externa al 1o de Abril, oro 131.812.65, 1o de Octubre, oro saldo 135.655.37.

Deuda por la construcción del Mercado Central, amortización $ 50.000, amortización atrasada, $ 15.000; intereses, $ 15.066, total 80.066.

Deuda consolidada, intereses y amortizaciones, $ 40.000.

Deuda por la construcción de mercados, sobre $ 65.000, $ 4.550, total $ 476.550.

Distamos mucho, pues, de encontrarnos en una situación insalvable y nuestro crédito en el exterior es tal, que durante el transcurso de 1910 he recibido propuestas de diversas casas bancarias europeas á las que no he dado curso á la espera de que V. H. adoptara rumbos definitivos en tan importante materia.

Dentro de esta misma ciudad la Compañía de Tranvías Eléctricos, se ha ofrecido á facilitar dinero á la municipalidad, como consta al honorable Concejo.

Sería injusto pues tratar de imprevisores á los poderes comunales por haber votado los Apeles moldes y provocado nuevos é imprescindibles gastos.

Nada más lejos que la idea de derroche. Extremado el control sobre los empleados, se ha conseguido que en 1910, los gastos de percepción de la renta fuesen de 388 o... gastos que en 1909 ascendieron á un 150 ...

Después adjunta diversas modificaciones á las ordenanzas de impuestos y á las principales operaciones efectuadas en ... tenta por ese motivo.

En otra parte de la memoria, dice: Independientemente del desequilibrio permanente á que da motivo la insuficiencia de recursos que se votan, pesarán, en el ejercicio económico de 1911, tres importantes causas de déficit: los nuevos pavimentos, la construcción de tapiales en los terrenos baldíos de la ciudad, y la de veredas uniformes en ciertos barrios y la adquisición de importantes zonas de terreno con destino á parques y paseos.

El mensaje termina así: Habiendo presentado el cuadro real de la situación de la municipalidad y, dejando evidenciadas las dificultades que hay que salvar, sin demora, para poder continuar ordenadamente, V. H. se inspirará en las necesidades públicas para solucionar satisfactoriamente los problemas que de él se desprenden, sometidas á su sano criterio, pudiendo estar seguro de que podrán contar, por mi parte, con la experiencia que me ha cabido recoger durante la difícil administración que he presidido.

EL CONCEJO DELIBERANTE

LA SESION DE ANOCHE

ASUNTOS ENTRADOS

La asistencia pública

Rosario, Marzo 14—Reunióse esta noche el Concejo Deliberante.

Asistieron los señores Lando, Miguel Monserrat, Capdesuñe, Sgrosso, Ferreyra, José Monserrat, Chiozza, Testoni, Escudero, Marcouart y Leguizamón.

Prestó juramento é incorporóse el concejal doctor Jacinto Fernández.

Entre los asuntos entrados figuran el proyecto estableciendo la forma en que se harán las licitaciones para enajenar los impuestos por la introducción de frutas y verduras y por los letreros de propaganda.

La Intendencia contestó las minutas sobre el funcionamiento de la Asistencia Pública y sobre los trabajos de refacción de las vías de tranvías eléctricos.

El Tiro Suizo solicita un premio para el futuro concurso.

Por no haber número suficiente de concejales, no pudo tratarse el asunto del mercado Norte, ni la modificación del reglamento interno.

En discusión la minuta sobre el funcionamiento de la Asistencia Pública, el concejal Ferreyra propuso que no se aceptara las explicaciones que da la Intendencia, que se nombrara una comisión investigadora y que se suspendiera el personal superior.

El Concejo, por mayoría de votos, rechazó la moción después de un discurso del doctor Fernández.

Se resolvió que ... pasara á estudio de la comisión de higiene.

Fué aprobada una minuta al intendente, en virtud de la cual éste deberá obligar á la empresa de tranvías eléctricos á arreglar lo antes posible las vías que hay en mal estado en diversos puntos de la ciudad.

Por último, se aprobó el proyecto de mejoras del cementerio de La Piedad.

CONGRESO NACIONAL DEL COMERCIO

La delegación salteña

EL MINISTRO DE HACIENDA

LAS PATENTES

Rosario, Marzo 14—La comisión organizadora del congreso nacional del comercio, pasó una nota al Centro Industrial y Comercial de Salta, manifestándole que puede designar seis delegados al mismo.

—Esta mañana partió para Santa Fe, acompañado de su familia, el ministro de Hacienda, doctor Julián Paz, que va á radicarse definitivamente en aquella ciudad.

—Mañana vence el plazo para el pago sin multa, de las patentes provinciales.

Dado el gran número de personas que no han cumplido todavía con ese requisito, se espera que el gobierno acordará nueva prórroga.

Se ha resuelto que la receptoría local proceda al cobro de las patentes según la nueva ley, sin excluir aquellas en cuyas reclamaciones no haya resuelto nada todavía el jurado respectivo.

LAS ELECCIONES DEL 5 DE MARZO

Reunión de la junta electoral

LA PROXIMA LEGISLATURA

IMPORTANTES PROYECTOS DE LEY

Rosario, Marzo 14—Mañana se reunirá en Santa Fe la junta electoral que debe verificar el escrutinio de las elecciones efectuadas el 5 de Marzo.

La reunión será presidida por el señor Manuel López Zamora, vicepresidente primero del Senado. Asistirán los intendentes municipales del Rosario y de Santa Fe.

El intendente doctor Quiroga partió esta tarde con ese objeto á la capital de la provincia.

Durante el próximo período legislativo provincial serán presentados los siguientes proyectos de ley: Creación del departamento agrotécnico destinado á suministrar á los agricultores, sobre el mismo terreno, los conocimientos agrícolas necesarios para realizar la elaboración racional de la tierra; un plan general de caminos que modifique completamente la vialidad rural; y contrucción de canales de desagües que limiten la zona inundable, y al mismo tiempo, que permitan utilizar el exceso de agua para el regadío de la tierra.

LA JUSTICIA FEDERAL Y LA JUNTA DE EXCEPCIONES

Exposición agrícola ganadera

REGLAMENTO Y PROGRAMA

Rosario, Marzo 14—Los diarios comentan los numerosos incidentes ocurridos entre la justicia federal y la junta de excepciones.

Dicen, en resumen, que sin pretender dar la razón á una ni á otra, creen llegado el momento de adoptar un temperamento decisivo, á fin de restablecer la uniformidad de acción de que hoy se carece y que provoca dificultades que, en beneficio común, deben desaparecer.

—La Sociedad Rural del Rosario ha empezado á distribuir el reglamento y los programas para la próxima exposición ganadera agrícola industrial que se abrirá en los días comprendidos entre el 13 y 18 de Agosto inclusive del corriente año.

A dicho programa se ha agregado un nuevo premio titulado "Reservado Campeón" consistente en una medalla de plata dorada al mejor campeón reproductor de la raza Hackney, comprendido dentro de las categorías 13, 14 y 15.

Los demás premios y disposiciones reglamentarias serán las mismas que han regido en las exposiciones anteriores.

MERCADO DE FRUTOS

GESTIONES PARA ESTABLECERLO

Ventajas para los agricultores

Rosario, Marzo 14—Desde hace tiempo se vienen haciendo gestiones para instalar en el Rosario un mercado de frutos.

Ya se tienen los galpones y demás instalaciones adecuadas, servidas por vías férreas de ambas trochas, lo que permitirá que los vagones de cereales puedan acercarse para descargar.

Por otra parte, se evitaría que los colonos tuvieran que vender su cosecha á cualquier precio, pues depositando la mercadería podrían obtener warrants para cuyo fin se quiere contar con el capital necesario.

Hay ya varias ofertas en ese sentido.

El viaje que realiza actualmente el señor Jorge A. Mitchell, gerente de la casa matriz del Banco Español, se relaciona con este asunto. Dicho señor deberá ponerse al habla con varios capitalistas europeos para constituir un sindicato que explotará el mercado.

El señor Mitchell deberá trasmitir la respuesta definitiva antes del 10 de Abril próximo.

EL OBISPO BONEO

UN MATADERO MODELO

La propuesta de un sindicato

Rosario, Marzo 14—Mañana llegará de Santa Fe el obispo diocesano monseñor Juan Agustín Boneo.

Permanecerá aquí varios días para administrar el sacramento de la confirmación.

—El intendente municipal estudia la propuesta presentada por un sindicato norteamericano para construir un matadero modelo.

Los proponentes construirán por su cuenta un brete para matar en el término de cuatro horas 140 animales vacunos.

La municipalidad deberá entregarles la suma de 2.000 pesos para facilitar las corrientes eléctricas necesarias en las diversas instalaciones.

El ensayo continuará durante dos meses. En el caso de ser satisfactorio, la municipalidad quedaría dueña del brete abonando por él 3.000 pesos.

Entonces se procedería á construir 11 bretes con capacidad, cada uno para sacrificar 40 animales por hora.

El matadero modelo podría ser construído por cuenta del sindicato ó de la municipalidad. La propuesta establece la forma de pago para ambos casos.

EL HORARIO ALTERNO EN LAS ESCUELAS

SUS INCONVENIENTES

Rosario, Marzo 14 — Continúan exteriorizándose las quejas de los padres de familia con motivo del actual horario alterno de las escuelas normales nacionales, impuesto por el Consejo Nacional de Educación.

Parece indudable que el consejo no ha tenido en cuenta al establecer ese horario la conveniencia de esa capital y con tal criterio ha tomado una resolución que comprende á toda la República.

En ... la población tan diseminada sólo existen dos escuelas normales en el centro de la ciudad á las cuales los alumnos tienen que concurrir dos veces por día, aún viviendo en barrios apartados como ser: Alberdi, Arroyito, Echesortu, Saladillo, puntos desde los cuales los tranvías tardan una hora en llegar al centro.

LOS PUESTEROS DEL MERCADO NORTE

Ante el ministro de Gobierno

Rosario, Marzo 14 — Esta mañana, ha regresado de Santa Fe la delegación de puesteros del mercado Norte, compuesta de los señores Juan Siri, Juan Najo y Miguel Gavosto, que fueron á entrevistar al ministro de Gobierno á propósito de la clausura de dicho mercado.

Los delegados hicieron presente la situación en que se encuentran, dado que el concejo deliberante no ha resuelto nada aún en el asunto y se teme que no se reuna el número de concejales necesarios para dejar sin efecto la ordenanza de clausura.

También manifestaron al ministro que en el caso de procederse á la reconstrucción del mercado, debía hacerse por secciones para evitar el desalojamiento de todos los ocupantes.

El ministro López les manifestó que este asunto no era de la incumbencia del gobierno, pero que procuraría informarse del mismo.

CENTENARIO DE SARMIENTO

El programa de fiestas

GRAN PROCESION CIVICA

Rosario, Marzo 14—Uno de los números principales del programa de fiestas que se celebrarán en esta ciudad, con motivo del centenario de Sarmiento, será una procesión cívica, que irá á la plaza Santa Rosa, á depositar una corona de flores en el sitio donde está colocada la piedra fundamental del monumento á Sarmiento.

Se trata de conseguir que la oración oficial esté á cargo del doctor Elerico B. Valdez.

Hay también el propósito de organizar una retreta de antorchas y una fiesta literaria en un teatro.

Se desea organizar un solo programa de festejos, á fin de obtener el mayor éxito posible.

—Es esperado en ésta Mr. Riddock, vicepresidente del directorio del ferrocarril Central Argentino, en Londres. Seguirá en viaje de inspección á las provincias del Norte y á su regreso se detendrá en el Rosario.

LA ASISTENCIA PUBLICA

El instituto antirrábico

Rosario, Marzo 14. El intendente municipal recibió ayer la minuta sancionada en la última sesión del concejo deliberante, en la cual se le pide que haga saber á éste las medidas que se han tomado en virtud de las denuncias formuladas por la Asistencia Pública.

En seguida dispuso el intendente, que se pasase al director de la mencionada repartición, una nota para que informara sobre el estado en que se encuentra el sumario que se mandó levantar con motivo de la denuncia formulada sobre el caso de mala aplicación del suero antirrábico.

En cuanto al sumario iniciado primeramente sobre malos manejos del personal subalterno del instituto antirrábico, ha tenido por consecuencia la destitución de un empleado.

Todos estos hechos los pondrá el doctor Quiroga en conocimiento del concejo deliberante, cuando conteste la minuta.

LA LIGA DEL SUR

Rosario, Marzo 14—Tuvo lugar esta noche la reunión de la juventud rosarina, con objeto de reorganizar el club de la juventud de la Liga del Sur.

Asistieron numerosos adherentes.

Fué elegido presidente el señor Marcos Gigena Vergara, cuya proclamación fué muy aplaudida.

Resolvióse que cada uno de los presentes se constituyera en propagandista, para obtener el mayor número de adherentes al comité.

PROXIMO ENLACE — LA SOCIEDAD DAMAS DE BENEFICENCIA — VIAJEROS

Rosario, Marzo 14—Han comenzado á distribuirse las invitaciones para el enlace de la señorita Aida Brusa Ferro con el señor Alfredo R. Krewel, que se celebrará el 20 del corriente.

En la casa de la novia tendrá lugar una recepción, á la cual han sido invitadas las familias de la "haute" rosarina.

—La señora Ramona Ortiz de Condomi ha citado á la comisión de la Sociedad de Damas de Beneficencia con el objeto de resolver ... reformas necesarias que se harán en los pabellones y salas del hospital ... que sostiene esa benemérita institución.

—Para Santa Fe, el doctor J. ... Paz y familia.

—Para Córdoba, el señor Héctor Guani.

EXPORTACION DE CEREALES

Rosario, Marzo 14—Por el puerto del Rosario se exportaron los siguientes frutos del país:

Trigo, para Amberes, 576 toneladas, para Santos, 445.

Maíz, para Santos, 915 toneladas.

Lino, para Hamburgo, 536 toneladas, y para Las Palmas, 2...

LA BIBLIOTECA DEL CENTENARIO

Rosario, Marzo 13. Ha ... muy adelantada la construcción del edificio de la Biblioteca del Centenario.

El edificio es de estilo severo y tendrá una sala espaciosa. Todas las estanterías para los libros serán de hierro. Hay el propósito de anexarle una gran sala para fiestas ó conferencias. Será esta una de las mejores obras que dejará el intendente municipal doctor Isidro Quiroga.

El director de la biblioteca, doctor Juan Alvarez, espera que podrá inaugurarse el 25 de Mayo, pues ya está recibiendo muchos libros pedidos á Europa.

EL PERSONAL DE LA ADUANA — FALTA DE PAGO

Rosario, Marzo 14. No obstante estar á 15 del mes el personal de la aduana del Rosario no ha recibido aún sus haberes de Febrero. Se extraña tanta demora ... la planilla de sueldos ... á su debido tiempo.

Desde hace varios meses se viene produciendo este retraso que perjudica á los empleados muchos de los cuales se ven en la obligación de vender con pérdidas los sueldos.

MUERTE REPENTINA — SUICIDIO

Rosario, Marzo 14. En su domicilio Río Bamba 1736 falleció repentinamente el anciano José Ferreira, de 70 años.

—Intentó suicidarse el menor Eduardo Viçiano de 17 años, descerrajándose un tiro de revólver en el costado derecho.

Su estado es grave. Se le atiende en el hospital.

UN INCENDIO

Rosario, Marzo 14. Un violento incendio destruyó totalmente esta madrugada el almacén de Juan Besone, establecido en la esquina de Brown y Pichincha.

El dueño valúa las pérdidas en pesos 5.000. El almacén estaba asegurado en 6.000 en las compañías La Alianza, y El Guardian.

Se ignora el origen del fuego.

SAN LORENZO

ROBO DE CEREALES — EL TIEMPO—SOCIALES

Carcarañá, Marzo 13 — La policía está sobre la pista de los ladrones que han robado cereales de los trenes de carga.

De un momento á otro se espera que los capture.

—Ayer lloviznó, y la temperatura ha refrescado bastante desde anoche.

—Regresó del Rosario la señorita María Margarita Gonve, acompañada de su hermano Daniel.

—A Rosario, Raúl Herrera.

—Restablecidas, la señora Mathieu y la señorita Rosario Urquía Pereyra.

CARGOS SIN FUNDAMENTO—LA VIRUELA — CONSTRUCCION DEL PUENTE—LA LIGA DEL SUR—FAROLES COSTOSOS QUE NO PRESTAN NINGUN SERVICIO

Puerto San Martín, Marzo 14—Son infundados los cargos hechos contra un maestro de la escuela fiscal que dirige el señor M. G. Suárez. Esta escuela se ha reabierto el 1o. del actual y concurre á ella un buen número de alumnos.

—A pesar de decirse que ha desaparecido la viruela, puedo asegurar que continúan produciéndose casos. En Bella Vista, pueblo cercano á ésta, hay dos y aquí hubo uno que se encuentra ya convaleciente.

—Se dice que va á empezar en breve la construcción del puente que unirá á este pueblo con San Lorenzo.

LA PRENSA se ha ocupado ya varias veces del mal estado en que se encuentra el puente actual.

Ha causado muy buena impresión aquí la noticia de que la Liga del Sur seguirá luchando por los fines que persigue.

Los transeuntes que vienen de afuera, se extrañan de que, habiendo cinco faroles en ésta que costaron doscientos pesos cada uno, la comisión de fomento los tenga siempre apagados.

—El río crece.

CASEROS

DEMANDA CONTRA LA MUNICIPALIDAD POR COBRO DE PESOS—TALLERES DEL CENTRAL ARGENTINO—EL CLUB SOCIAL

Casilda, Marzo 14—El doctor Carlos Colosio ha demandado ante el juez federal á la municipalidad de ésta por cobro de pesos.

La noticia es objeto de los más variados comentarios, porque no se explica que hace de las rentas municipales el intendente Raffo.

El comercio y el vecindario están haciendo gestiones para conseguir que los proyectados talleres que el ferrocarril Central Argentino piensa instalar en Pérez, los instale en esta ciudad.

—La suscripción de acciones entre los socios del club social Villa Casilda, para construir un local propio del club, ha dado un resultado lisonjero.

Hasta la fecha, el importe de la suscripción asciende á veinte mil pesos.

Desde ayer se encuentra aquí el diputado Federico Franco.

AGRICULTURA, GANADERIA E INDUSTRIAS

PLAGAS DE LA AGRICULTURA

DEFENSA AGRICOLA

La dirección general de la Defensa Agrícola recibió la siguiente información, que alude al estado actual de la campaña contra las plagas agrícolas:

Langosta

PROVINCIA DE BUENOS AIRES

Junín. Ayer pasó por Saforcada una regular manga de voladora, con rumbo Norte, parte de la cual se asentó en dicho paraje.

PROVINCIA DE CATAMARCA

Tinogasta. Una manga de voladora procedente del Sur, se asentó ayer en este distrito ... en el distrito Copacabana, procedente del Sur.

PROVINCIA DE TUCUMAN

Tucumán. Sigue generalizándose el nacimiento de la ...

INSTRUCCION PUBLICA

ESCUELA NORMAL SUPERIOR

Conservación de las instalaciones

El ministro, doctor Garro, ha resuelto designar personal para la vigilancia y conservación de las existencias de la escuela normal superior suprimida en el último acuerdo de ministros.

Hoy será pasada una nota al señor Herrera ... dirigía ese establecimiento, para que indique el número de empleados que estima suficientes para llenar ese propósito.

En la referida escuela existen instalaciones valiosas figurando en primer término las de los gabinetes de física y de química.

Los ... de esos gabinetes serán destinados al colegio nacional del Uruguay ... que solo cuenta con los de su primitiva época, y que en ningún modo satisfacen las necesidades de la moderna enseñanza.

NORMAL, SECUNDARIA Y ARTISTICA

El pago á los profesores normales—Días pasados anunciamos que los profesores de las escuelas normales iban á cobrar sus haberes ... su origen en un informe ... pagar de su ... sus sueldos, ... traspaso á las normales, los profesores de las mismas no han cobrado aún.

Como el doctor Ramos Mejía, presentaba ese proyecto al consejo que preside, creímos que el pago sería un hecho, pero, en lo mejor del asunto, el doctor Ramos Mejía ... del Poder Ejecutivo, ... una vez egresados los pesos 1.200.000 del fondo ... Vieran demasiado tarde y haciendo esta manifestación retiró el proyecto, poniendo en evidencia sus buenas intenciones de pagar.

Ahora ha surgido una nueva dificultad que retardará, hasta fin de mes, según dicen en el consejo, el pago de haberes; nos referimos al decreto de economías que en parte afecta también al consejo.

De cualquier modo, todo esto viene á corroborar lo que LA PRENSA ha dicho por el mes de Diciembre del año pasado, se ha andado muy despacio en esto de las escuelas normales en un principio y nada vale al nada pudiera la buena voluntad de ahora.

Supresión de celadores — Por creerlos innecesarios é inconvenientes, el consejo ha resuelto la supresión de los celadores en las clases de las escuelas normales y de aplicación, debiendo ordenarse á los directores que los utilicen como auxiliares de la secretaría, regencia, gabinetes ... de funciones análogas á las que pueden prestar, con exclusión de toda otra tarea.

También se ha resuelto no proveer los nuevos cargos de celadores creados por el presupuesto vigente, ni tampoco llenar las vacantes actuales ... producirse.

Concesión de licencia — Se concedió licencia por ... el presente mes ... á la profesora ... señora Valentina ... de Balecki, ... reemplazo á las señoritas Andrea Benítez y Clementina ... doméstica ... respectivamente.

La escuela normal de Mercedes. Ha sido ... la dirección de la escuela normal mixta de Mercedes ... Vicente ... para proceder á la apertura de las clases ...

Colegio nacional Mariano Moreno — ...

PRIMARIA, INDUSTRIAL Y VARIAS

Nombramientos. Ayer hizo el Consejo Nacional de Educación los siguientes nombramientos: maestra de tercera categoría señorita Elvira Espora, en reemplazo de la señorita Elvira Alcorta en la escuela 17, consejo 6; maestra de tercera categoría señorita Rosa González, escuela 9, consejo 14; maestra de tercera categoría, señora ... escuela 14, consejo 6; maestra de tercera categoría señorita Julia del Moral, escuela ..., consejo 6; maestra de tercera categoría, señorita María Esther Marialdo, escuela 10, consejo 6, maestro de tercera categoría, señor Víctor G. Oviedo Mora, escuela 11, consejo 6, maestra de tercera categoría, señorita Ana María Spera, escuela 3, consejo 6, maestra de tercera categoría, señorita Nicolasa Déstoli, escuela 2, consejo 6, maestra de tercera categoría, señorita María Carolina Solís, escuela 2, consejo 12.

DEPORTES

CARRERAS DE CABALLOS

LOMAS JOCKEY CLUB

HIPODROMO DE LONGCHAMPS — LA REUNION DE AYER

Premio "Thurst", 1.100 metros—1o Sevillana 52 kilos, alazana, del stud Principe (A. Harragorry), $ 3.40 y 2.55; 2o Sálica ..., $ 5.30, 3o Opalina 58, $ 3.55.

No placé. Ramona 58 (cuarta), Moneta 58, Sota de Oro 58, Hedda 58, Obstinacy 53, Cachirla 53, Pretoriana 53, Selko 51.

Ganada por dos cuerpos.

Tiempo: 1'10".

Premio "Trebol", 1.300 metros—1o Paunero 56 kilos, alazán, del stud Lanus (A. Harragorry), $ 2.20 y 2.25; 2o Pochocho 56, $ 2.85, 3o Matorgo 52.

No placé. Good Boy 56, Romanita 53, Chimborazo 52 (cuarto).

Ganada por varios cuerpos.

Tiempo: 1'21" 3/5.

Premio "The Deemster", 1.000 metros—1o Dominga 44 kilos, zaina, del stud Moral (D. Napoli), $ 22.30 y 8..; 2o Porteño 54, $ 7.10; 3o. Miss Sara 47, 6 pesos.

No placé: Oberón 56, Gatita 50 (cuarta), Conquista 50, Poetisa 50, Tirania 47, Raro 47.

Ganada por un cuerpo.

Tiempo 1'2" 2/5.

Premio "Tonic", 1.600 metros—1o Citoyen 58 kilos, 8 años, zaino, por Gay Hermit y Cantinera, del stud Don Legaña (P. Doilmo), $ 3.25 y 3; 2o Mundano 52, $ 5.10, 3o Prefecto 51.

No placé: O'Balilla 58, Excomulgado 55, Rolon Adau 51, Centésimo 51 (4o).

Ganada por varios cuerpos.

Tiempo 1'42" 1/5.

Premio "The Drake", 1.800 metros—1o Guazubirá 52 kilos, 5 años zaino, por Tres Arboles y Ana Aurelia del stud Ceres (J. Quinteros) $ 6.70 y 3.65; 2o César 47, $ 3.75, 3o Atención 51.

No placé: Padilla 47, Oat 44 (cuarto), Ohne 42.

Ganada por la cabeza.

Tiempo: 1'19" 2/5.

Premio "Tánger", 1.200 metros—1o Don Leandro 52 kilos, zaino del stud Don Leandro (J. Quinteros), $ 19.15 y 4.40; 2o Belga 49, $ 3.90, 3o Luchador ... $ 3.05.

No placé: Don Pepe 56, Bandalla 50, Caso 48, Floripe 47 (cuarto), Sacro 44, Pensador 41, Lost Common 40.

Ganada por medio pescuezo.

Tiempo 1'21".

Premio "Tres Arboles", 2.000 metros—1o La Moreno 46 kilos 5 años oscuro, por Valero y Norma II, del stud Carlos Pellegrini (C. Ricardi) $ 50.25 y 8.25; 2o Decker Hill 46, $ 4.40; 3o Marcellus 57, $ 3.80.

No placé: Petrolí 58, Revancha II 50 (cuarto), Córcega II 50, Centésimo 45, César 47, Actor 42.

Ganada por un cuerpo.

Tiempo 2'6" 3/5.

INSCRIPCIONES

Para las reuniones del 21 y 24 del corriente, en Longchamps, se hicieron anoche las siguientes inscripciones:

DIA 21

Premio "Verbano", 1.300 metros—Areca, Puf, Angelito, Boquerón, Pobrecito, Plater Kid, Dacón, Bombita, White Norcester, Pretoriana, Olgada, Aberis, Mirutélaco.

Premio "Víctor", 1.100 metros—Obstinacy, Sálica, Farsanta, Aureola, Hedda, Sota de Oro, Dreaming Fairy, Pretoriana II, Dundee, Cachirla, Ramona, La Poire.

Premio "Violín", 1.300 metros—Milton, San Martín, Phoebus, Desafío, Tucumbá, Pio Bio, Boyland, Retamo, Africana, Paunero, Dreming Fairy.

Premio "Vesubio", 1.600 metros—Phriné, Toté, Otelo, Poetisa, Viborita, Dominga, Marucha, Anibia, Paunero, César, Conquista, Brise d'Eté, Fijodalgo, Raro.

Premio "Vendome", 1.600 metros—Gatita, Centésimo, Arenales, Otello, Celestro, Prefecto, Very Well, Devil, Miaverde, O'Balilla, ex Arribeños, Excomulgado, Longchamps.

Premio "Valero", 1.300 metros—Borbón, Guazubirá, Sardetti, Oberón, Padilla, Simbad, Ecuador, Sea Fennel, Eilean Maree, César, Atención, Don Pepe, Porfiado, Seneva, Raro, Pipistrello.

Premio "Val d'Or", 2.000 metros—Citoyen, Centésimo, Isolina, Frégoli, Actor, Marcellus, Revancha II, Córcega II, Británicus, Decker Hill, Sacro, La Moreno, Amenábar, Camarón, Chaco.

DIA 24

Premio "Norcester", 1.300 metros—Areca, Biondina, Angelito, Pacífico, Pobrecito, Platter, Africana, Más ó Menos, Eagle, Eclair II, Monje, Toothaché, Bananeó, Calden.

Premio "Windgall", 1.100 metros—Phrine, My Dear, Poetisa, Pensador, Boquerón, Viborita, Miraflores, Anibia, Mecha, Soledad, Atención, Brise d'Eté, Miss Sara, Raro, Fijodalgo.

Premio "Yerua", 1.200 metros—San Martín, Milton, Laura, Phoebus, Leonino, Tucumbá, Sevillana, Pochocho, White Worcester, Republicano, Babilónica, Edén.

Premio "Zanoni", 1.600 metros—Yararé, Pirovano, Diputado, Chacón, Seguro, Biondina, Don Leandro, Arenales, Cadete, Luchador, Boyland, Robin Adair, Prefecto, Belga, Pretoriana, Brise d'Eté, Británicus.

Premio "Zephirus", 1.300 metros—Bandalla, Gatita, Borbón, Imperio, Mundano, Los Pocitos, Yuquerí, River Plate, República, Retamo, Carusso, Caso, Very Well, Devil.

Premio "Whiper In", 1.100 metros—Perdiz, Areca, Atención, Emperatriz Sálica, Dominga, Otaria, Eilean Mare, Hebrea, Mulatilla, Pira, Oat, Conquista, Elisa, Ramona, La Pobre, Luminaria.

Premio "Wagram", 1.600 metros—Centésimo, Isolina, Actor, Citoyen, Simbad, Balandra, La Moreno, César, Engañoso, Chaco, Coronel González, Padilla, Fritz, Raro.

HIPODROMO ARGENTINO

LA REUNION DEL SABADO 25

Depurado de "forfaits", á continuación se inserta el programa completo de la reunión á efectuarse en Palermo, el sábado 25 (feriado) del corriente:

Premio "Chiripa"—Para todo caballo de 3 años que no haya ganado. Peso, 57 y 55 kilos. Premio, $ 4.000 al 1o, 400 al 2o y 100 al 3o. Distancia, 1.100 metros—Mon Chéri, El Máscara, Conqueror, Gravier d'Or, Colonel, Aenobarbo, Rebate, Asti, Rústico, Garrick, Lasto, Eagle, Brother, Trajano, Ohohó, Mártir, Intringulis, Botzaris, Bambú, Télegram, Fernando, La Verde, Profetisa, Polierita, La Charo, Primera Fila, Berceuse III, Señorona, Coquetilla, Ayesha, Salamanca, Gallareta, Caramba, Diamantina, Judía, Lucrecia Borgia, Nic Girl, Full Up.

Premio "Olinda"—Para potrancas de 2 años que no hayan ganado. Peso, 54 kilos. Premio, $ 4.000 á la 1a., 400 á la 2a y 100 á la 3a. Distancia, 1.000 metros—Bordona, Illiria, Age d'Or, Silver Glass, Voix d'Or, Totorita, Tradición, La Tampoco, Cobweb, Nutria, Valentia, Nirvana, Celestina, Espumita.

Premio "Polilla"—Para potrillos de 2 años que no hayan ganado. Peso, 54 kilos. Premio, $ 4.000 al 1o., 400 al 2o y 100 al 3o. Distancia, 1.000 metros—Bocage, San Domino, Bizcocho, Cnel Murga, Jehová, Pilatus, Serantes, Bragado, Germano, Churú, Castor, Six Pence, Golden, Claret Cup, San Benito.

Clásico "Criadores"—Para toda yegua de 3 años y más edad. Premio, $ 8.000 á la 1a., 800 á la 2a. y 400 á la 3a. Distancia, 1.400 metros—Nada 52 kilos, Caldea 52, Zulema 54, Guardia 52, Locandiera 59, Bonière 52, Mignonnette 52, Judía 52, Aphrodite 57, Astarté 52, Dido 54, Agripina 52, Víbora 52, Adelfa 52, Guerrilla 52, Elástica 61, Reina del Tercero 52, Cara Mía 52, Flaminia 52, Cumbre 52, Ballesta 59, Elisa 57, Elvira II 52, Evolution 54, Lady Melton 52.

Clásico "Ensayo"—Para todo caballo (con exclusión de yeguas) de 3 años y más edad. Premio, $ 8.000 al 1o, 800 al 2o y 400 al 3o. Distancia, 1.400 metros—Floreal 54 kilos, Yungay 57, Incas 56, Matero 54, Crédito 54, Carl Bruce 54, César Borgia 63, Airoso 54, Sultán 59, Zaragatero 57, Sandwich 54, Quillay 57, Paso de los Andes 54, Agón 54, Duc d'Albe 59, El Diamante 54, Larrea 61, Saavedra 54, Mañana 54, Nápoli 59, Terminación 54, Pilgrim 54, Poltagó 54.

Premio "Delarey"—"Handicap" para todo caballo ganador. Premio, $ 4.000 al 1o, 400 al 2o y 100 al 3o. Distancia, 1.600 metros—Leoncio 60 kilos, Orwin 56, Ogro 55, Piplolo 55, Bazane 53, Zaragatero 53, Crucifix 52, General Paz 52, Victoriosa 52, Agón 49, New York 49, Voluptuosa 48, Mikey Free 46, Lealtad 46, Lord Chatam 46, La Bellincioni 45, Toreador 44, Paso de los Andes 44, Shut Up 43, Cachivache II 43, Aquiles 42, Reina del Tercero 40.

Premio "Eclair" — "Handicap" para todo caballo ganador. Premio, $ 5.000 al 1o., 500 al 2o y 100 al 3o. Distancia, 2.500 metros—Emilunga 64 kilos, Camoens 53, Doon 52, Kellermann 51.

HIPODROMO ARGENTINO

PROGRAMA PARA LA REUNION DEL DOMINGO 19 DE MARZO

DEPURADO DE FORFAITS Y CON RECARGOS

STUD — CABALLO — Edad — Peso — PADRE — MADRE — ENTRAINEURS

Primera carrera — **PREMIO CARL BRUCE** — A las 2.30 p. m.

Distancia 1.200 met. $ 4.000 al 1o. 400 al 2o y 100 al 3o. — Entrada $ 40

1 Minnetarees 57 — 2 Mon Cheri 57 — 3 Botzaris 57 — 4 Aenobarbe 57 — 5 Electrico 57 — 6 Clavo [illegible] — 7 Revolutis [illegible] — 8 Fanal [illegible] — 9 Asti [illegible] — 10 Rustico 57 — 11 Camalote 57 — 12 Bufón 57 — 13 Ohohó! 57 — 14 Trajano 57 — 15 Intringulis 57 — 16 Manful 57 — 17 Bambu [illegible] — 18 Invalido [illegible] — 19 Conqueror 57 — 20 Ranchero 57 — 21 Fernande [illegible] — 22 La Charo 55 — 23 Marcolfa 55 — 24 Ayesha 56 — 25 Gallareta 55 — 26 Señorona 56 — 27 Nice Girl 55

Segunda carrera — **PREMIO JUVENTA** — A las 3.00 p. m.

Distancia 1000 met. $ 4000 al 1o, 400 al 2o, y 100 al 3o — Entrada 40 $

Stud	Caballo	Edad	Peso	Padre	Madre	Entraineurs
[illegible]	1 Sevigne	2	54	Ovación	Satánica	José Quintana
[illegible]	2 Isis II	2	54	Mirabeau	Cachupona	Luis Hernández
[illegible]	3 Earliness	2	54	[illegible]	Troya	V. Trimoserta
[illegible]	4 Adel	[illegible]	54	Acerro	Aboga	José Otero
Lancero	5 Age d'Or	[illegible]	54	Vald'Or	Ordade	Martín Castro
[illegible]	6 Totorita	2	54	[illegible]	Bae Snow	Carlos Baistroqui
[illegible]	7 Yo Tampoco	[illegible]	54	Peter Pan	Ros-garland	V. Simonowich
[illegible]	8 Cobweb	[illegible]	54	[illegible]	[illegible]	Santiago Urrutia
[illegible]	9 Nutria	[illegible]	54	[illegible]	Plasante	Francisco Orezoli
Abrojo	10 Valentia	2	54	[illegible]	Mosetti	Ambrosio Elinen
[illegible]	11 Celestina	[illegible]	54	Lord Melton	Senzeria	Alejandro Orezoli
[illegible]	12 Sorrentina	[illegible]	54	Orange	Diana	Ornaelo Cardoso
Petite Etoile	13 Illiria	[illegible]	54	Old Man	Doligona	Lauro de los Santos

Tercera carrera — **PREMIO MENDOZA** — A las 3.30 p. m.

Distancia 1000 met. $ 4.000 al 1o, 400 al 2o. y 100 al 3o. — Entrada 40 $

Stud	Caballo	Edad	Peso	Padre	Madre	Entraineurs
Maisons Laffitte	1 Ravaillac	2	54	D. Juraleo	Rosa Bonheur	Juan Valle
[illegible]	2 Almafuerte	[illegible]	54	Simonside	M. Wolfington	Justo Vega
[illegible]	3 Cnel. Murga	[illegible]	54	Pointer [illegible]	Porteña	Dionisio Ruiz
Lancero	4 Jehova	2	54	[illegible]	Jenny	Martín Castro
[illegible]	5 Flumiste	2	54	[illegible]	Yvonne II	Alberto Irusta
[illegible]	6 Maldicente	[illegible]	54	D. Juboa	d.m.	Francisco Liceri
Los Cardales	7 Bragado	2	54	Batt	[illegible]	José Elinen
Abrojo	8 Germano	2	54	Americo	Queen	Ambrosio Elinen
[illegible]	9 Caray Tuya	[illegible]	54	Old Man	Seteresa	Tomás Cisneros
Desengaño	10 Desengaño	2	54	Etolo	Vestana	Tomás Burgueño
[illegible]	11 Castor	2	54	Ronger	Atalanta	Juan Tortorolo
Villanueva	12 Golden Key	2	54	Vendome	Leora	Alejandro Orezoli
Petite Etoile	13 Bizcocho	2	54	Old Man	Brioche	L. de los Santos
Atenas	14 Masonico	2	54	M. Wauo	Masoni	Amadeo Bonetto
[illegible]	15 Chichon	[illegible]	54	Lavarel	Lalin	Ramón Garrido

Cuarta carrera — **PREMIO DANINA** — A las 4.00 p. m.

Distancia 2.000 met. $ 4.000 al 1o., 400 al 2o. y 100 al 3o. — Entrada 40 $

Stud	Caballo	Edad	Peso	Padre	Madre	Entraineurs
[illegible]	1 Argentino	4	56	Lavarot	Gitana	Luis Dellagiovanna
Lagrange	2 Danina	4	56	Orout	Danieta	Rufino Coll
[illegible]	3 Elisa	[illegible]	54	Orange	Enfantine	Tomás Conde
[illegible]	4 Victoriosa	4	[illegible]	Orout	Vivienne	José Otero
Maisons Laffitte	5 Arcadia	4	50	Fernadome	Wind Flora	Juan Valla
Atenas	6 Antipirina	4	49	Diorvar	Atenas	Amadeo Bonetto
[illegible]	7 Lady	4	48	El Amigo	La Valliere	Hilario Almeira
[illegible]	8 La Silvie	5	46	[illegible]	[illegible]	Emilio Ridella
[illegible]	9 Queest	4	47	Américo	[illegible]	Ambrosio Elinen
[illegible]	10 Lealtad	3	47	Jardy	La Lasta	José Elinen
[illegible]	11 Platina II	[illegible]	46	Sifer	[illegible]	idem
[illegible]	12 L. of the Hills	4	46	[illegible]	Lady [illegible]	Braulio Casuriaga
[illegible]	13 Paganesa	4	[illegible]	[illegible]	Mary Mc Day	Juan Casella
[illegible]	14 R. del Tercero	[illegible]	42	[illegible]	[illegible]	S. Zabaleta
[illegible]	15 Madeira	4	[illegible]	[illegible]	[illegible]	Hilario Varela
[illegible]	16 La Potranca	[illegible]	4	[illegible]	[illegible]	Carlos Baistroqui

Quinta carrera — **Clásico CASTELLI** — A las 4.30 p. m.

Distancia 2.300 met. $ 8000 al 1o, 800 al 2o y 400 al 3o — Entrada 40

Stud	Caballo	Edad	Peso	Padre	Madre	Entraineurs
[illegible]	1 Minstral	[illegible]	56	Calepino	Mesalina	Rufino Coll
[illegible]	2 César Borgia	4	62	Nápoles	Capuchina	F. Rodríguez
[illegible]	3 Foggy	4	61	[illegible]	Fledged	José Casella
[illegible]	4 Kellermann	4	[illegible]	[illegible]	M. Sans Gene	Ramón Cardoso
[illegible]	5 Apo	4	[illegible]	[illegible]	Ecuatora	Dionisio Ruiz
[illegible]	6 Sorena	4	51	[illegible]	[illegible]	José Verduri
[illegible]	7 Iyapu	4	[illegible]	[illegible]	Mentira	Santiago Urrutia
[illegible]	8 Argentino	4	[illegible]	[illegible]	Gitana	Luis Dellagiovanna
[illegible]	9 Cerrito	4	[illegible]	[illegible]	[illegible]	Eduardo Elinen
[illegible]	10 Zaragatero	[illegible]	[illegible]	Pietermar	[illegible]	idem
[illegible]	11 Severina	3	53	Simonside	[illegible]	José Fiorito
[illegible]	12 Gin	3	56	Orange	[illegible]	Eduardo Martínez
[illegible]	13 Farceur	3	57	Sargento	[illegible]	Francisco Liceri
[illegible]	14 Airoso	[illegible]	[illegible]	Acerola	[illegible]	Antonio Sasse
[illegible]	15 Escarcha	[illegible]	53	Ovación	[illegible]	Justo Vega
[illegible]	16 Simonbach	4	[illegible]	[illegible]	Simona	Luis Petit
[illegible]	17 Pilgrim	3	55	[illegible]	[illegible]	Alfredo Bridges
[illegible]	18 Adelfa	[illegible]	53	Sargel	[illegible]	J. Concepción
[illegible]	19 Carancho	3	56	[illegible]	[illegible]	República Pérez
[illegible]	20 Jerny Winner	3	[illegible]	[illegible]	[illegible]	José Quintana
[illegible]	21 Sultan	4	[illegible]	[illegible]	[illegible]	idem

Sexta carrera — **PREMIO HERMITANO** — A las 5.00 p. m.

Distancia 1600 met. $ 4.000 al 1o., 400 al 2o. y 100 al 3o. — Entrada 40 $

1 Tímido 56 — 2 Orwin 55 — 3 Ogro 55 — 4 Cubana II 55 — 5 Olímpico 55 — 6 Young Hermit 55 — 7 Crucifix 51 — 8 General Paz 51 — 9 Aeroplane 49 — 10 Ballesta 48 — 11 Voluptuosa 47 — 12 Mikey Free 45 — 13 La Bellincioni 44 — 14 Toreador 43 — 15 Terminación 42 — 16 Shut Up 42 — 17 Cachivache II 42

Séptima carrera — **PREMIO RICHEPIN** — A las 5.30 p. m.

Distancia 2500 met. $ 5000 al 1o., 500 al 2o., y 100 al 3o. — Entrada 50 $

Stud	Caballo	Edad	Peso	Padre	Madre	Entraineurs
[illegible]	1 Richepin	4	55	Calera	E. del Sud	Fco. Rodríguez
[illegible]	2 Emilunga	6	63	Maileux	Celia	Ireneo Churry
[illegible]	3 S. Borombon	[illegible]	[illegible]	Le Mat	Santa Rosa	Isidoro Trecasse
[illegible]	4 Old Chap	[illegible]	[illegible]	[illegible]	Vinegar	Alfredo Liceri
[illegible]	5 Reve Noir	4	[illegible]	Orange	Reverie	L. de los Santos
[illegible]	6 Kellermann	[illegible]	[illegible]	[illegible]	M. Sans Gene	Ramón Cardoso
[illegible]	7 Deoutante	4	47	Porteño	Huya	José Casella
[illegible]	8 De Reské	4	44	Valero	[illegible]	Felipe Núñez

L. manzana 37, de 20x40; fracción B, lote 44, h. 17, a. 52, todo en $ 12.500.

Colonia Anguil, sección 2a., fracción D, lotes 6 y 7, chacra 35, fracciones D, C, E y F, h. 88, a. 36, pesos 6 628.

Sección XVIII, fracción B, lote C, 17, h. 2 500, $ 75 000

CHUBUT

Sección II, T6, h. 1 375, $ 43 750.

WILLIAMS Y GIMENEZ

En Martínez, manzana **comprendida** entre las calles General **Lavalle**, Vicente López, Almirante **Brown** y Avenida General Alvear, **pagadera al** contado, á los siguientes precios:

Con frente á Vicente López, desde $ 4 á 5.80 el m. c. Con frente á Avenida Alvear, desde 5.?? á $.40 el m. c. Con frente á General Lavalle, desde $ 4.40 á 6.80 el m. c. Con frente á Almirante Brown, á $ 4.10. Compradores, señores F. S. Hermann (7 lotes), Julio Gorrini, Ramón García, Miguel Arnedo (6 lotes), Claudio Cuenca (4 lotes).

Parte de la manzana comprendida entre las calles Pedro Goyena, Emilio Mitre y Ricardo Gutiérrez, pagaderos al contado. Con frente á Emilio Mitre, desde $ 4.40 á 5.60 el m. c. Con frente á Pedro Goyena, á $ 4 el m. c. Con frente á Ricardo Gutiérrez, á pesos 3.20 el m. c. Compradores, señores Santiago Debezza (2 lotes), Atilio Balduzzi (4 lotes), Martín Dardis y Miguel Arnedo.

Suma total de lo vendido, $ 54 633.88.

ADOLFO BULLRICH Y CIA.

Efectuaron el domingo pasado el remate de terrenos en Bahía Blanca, que tenían anunciados, situados en la calle Soler **altura** del 600, entre las de Brandsen y La Plata, manzana 118, con adoquinado, cerco y acera pagos, en la forma siguiente:

Lotes 1 y 2: de 19.79 metros á Soler, con contrafrente de 19.78 metros, y fondo de 29.90 y 29.35 metros, de una superficie total unida de 580.33 metros cuadrados, á razón de $ 17 cada uno ($ 12.75 vara): importando, $ 9 852.71. Compradores, señores Raúl y Alcides Cantarelli.

Lote 3: de 9.89 metros de frente á Soler por 29.08 de fondo, superficie 294.22 metros cuadrados. Comprador, señor José Bracco, importa, $ 5 001.14.

Importe total del remate, $ 14.853.85.

FRANCISCO ABALO

Realizó el domingo la venta de las seis manzanas en Flores, divididas en 101 lotes en 80 mensualidades, obteniéndose desde $ 21 á 71 la mensualidad resultando 65 compradores: Total vendido $ 409 613.59

BERNASCONI Y Cía

Petit hotel en la calle Montevideo 882.85. Mide 10x30 varas, en 185 000 pesos. Compradoras, señoras Rosa Chaves de Godoy y Magdalena Chaves.

Propiedad Cuyo 2835/37. Mide 10x58 varas, en 78 000 pesos. Comprador, señor Juan Bautista Biondo.

Estas ventas importan la suma de 263 000 pesos

PRODUCTOS AGROPECUARIOS

MERCADO DE CEREALES A TERMINO

Primera rueda

Trigo—Abril, 200 toneladas, á pesos 7.85, dársena, y 1 000 á 7.80. Total, 1.200

Mayo, 600 toneladas, á $ 7.95, dársena, y 600 á 7.93. Total, 1 200

Maíz—Mayo, 200 toneladas, á $ 6.20, dársena.

Junio, 1 000 toneladas, á $ 6.15, dársena, 200 á 6.12, y 200 á 6.10. Total, 1 400.

Lino—Abril, 100 toneladas, á pesos 18.90, dársena

PRECIOS DE AJUSTE

Trigo—Marzo, $ 7.65; Abril, 7.80, y Mayo, 7.95

Maíz—Mayo, $ 6.15, Junio, 6.05, y Julio, 6.05

Lino—Marzo, $ 18.65, Abril, 18.65, y Mayo, 19.10

Avena Marzo, $ 4.75, Abril, 4.85, y Mayo, 5.05.

Segunda rueda

Trigo—Abril, 1 000 toneladas, á pesos 7.80, dársena.

Maíz—Junio, 200 toneladas, á pesos 6.05 dársena

Julio, 200 toneladas, á $ 6.09, dársena; 200 á 6.08, y 1.000 á 6.05. Total, 1 400.

Lino—Abril, 100 toneladas, á pesos 18.85, dársena.

COTIZACION DE LA COMISION DE CEREALES DE LA BOLSA

Trigo barletta, $ 7.70; de pan, 7.60; de Bahía Blanca, 7.50, avena, 4.70, lino 18.55, y maíz, sin cotización.

EXPORTACION DE PRODUCTOS DEL PAIS

Por el puerto de la capital fueron exportados ayer los siguientes productos:

Para Hamburgo 5.000 cueros de potro, con 35.000 kilos, 800 cueros vacunos, salados, con 22.000 kilos, 136 cascos sebo, con 25.204 kilos, 750 bolsas afrecho con 28,750 kilos, 470 bolsas tortas oleaginosas con 29.326 kilos.

Para Río de Janeiro 24.668 bolsas trigo con 1.578.000 kilos.

Para Génova 617 bolsas pezuñas, con 26.032 kilos.

Para Bremen 10 fardos cerda, con [illegible] kilos, 62 fardos lana con 273 [illegible], 5.212 bolsas afrecho con 192.000 kilos, [illegible] cascos sebo con [illegible] kilos, [illegible] bolsas avena con 178.000 kilos, 685.000 kilos avena á granel, 125 bolsas [illegible] con 2?.000 kilos.

Para Amberes 257 cueros vacunos, salados, con 6.000 kilos, 1.000 cueros lanares, secos, con 14.475 kilos, 398 fardos lana con 87.253 kilos, 518 lingotes [illegible] con 51.?20 kilos.

Para Southampton 18.57? reses de carnero con 500.?08 kilos, 1.097 cuartos vacunos con 142.849 kilos.

BOLSA DE CEREALES

Ha entrado en el mercado de [illegible] bolsas trigo, 556 id maíz, [illegible] lino, 2.956 id avena, 1.000 id cebada, 2?? id alfalfa, 270 id centeno, para 2.86? fardos granos y [illegible].

Ventas de ayer

[illegible]

MERCADO CENTRAL DE FRUTOS

LAS OPERACIONES DE AYER

Entraron en este mercado 314 vagones con los siguientes frutos: [illegible]

Ventas de ayer

[illegible]

Vacunos, 2500 [illegible] á $ 11.10, [illegible]

Colas — [illegible] kilos á $ [illegible]

Cabras—320 kilos á $ 8.50, 8

Nutria—[illegible] kilos á $ 7

Grasa—55 cascos á $ 3.35, 3.20, 3.05, $. 252.

EXPORTACION DE CARNES

El frigorífico The Smithfield and Argentine Meat Co. Ltd. embarcó en el vapor "Highland Heather", para Liverpool, 628 cuartos de vacunos congelados y 3.478 cuartos de vacunos chilled.

MERCADO DE LINIERS

Mercado flojo—Abundancia excesiva de hacienda—Dificultad de venta—Precios en baja.

Se inició la semana con perspectivas poco favorables para la estabilidad de las cotizaciones en este mercado.

Efectivamente, las entradas adquieren proporciones desconocidas hasta ahora, y agregado á esto las existencias de que son poseedores los compradores locales, forzosamente el interés por la adquisición de haciendas se resiente de un modo harto sensible.

En este estado, demanda no pocos esfuerzos á los vendedores encontrar salida satisfactoria á sus consignaciones, cosa que se logra únicamente en ciertas y determinadas haciendas; pero otras son de colocación tan difícil, que en frecuentes casos no logran ni postor, por lo cual, necesariamente, tienen que ser retiradas de la venta.

Tenemos, por ejemplo, que el interés en la demanda del ganado de clases generales es tan limitado, que las ofertas actuales difieren en más de 5 pesos por cabeza con las que se lograban al finalizar la semana anterior, cuando ya se había operado un cambio desfavorable en la situación del mercado y resulta mucho más sensible la diferencia aludida en las cotizaciones de vacas, cuya afluencia es abrumadora.

También han sufrido una depreciación evidente las vaquillonas de condición común, pues igualmente las remesas de ellas al mercado, son de la mayor consideración.

En cambio, por las de mejor clase y gordura, el interés es más ó menos activo, lo que da lugar á que sus precios se sostengan.

Los frigoríficos continúan operando con animación en haciendas de condiciones aptas para ese destino, y salvo raras excepciones, los negocios se ultiman fácilmente y á precios bien conceptuados.

Los novillos de tamaño mediano, pero perfectamente gordos, como también los novillitos especiales, se colocan dentro de la flojedad de que se resiente el mercado, á precios si no firmes bastante satisfactorios por lo menos.

Subsiste relativo interés por terneros parejos en gordura, no así por los de condición común, que resultan de colocación difícil en extremo.

Al finalizar las operaciones se notó en general, una tendencia claramente definida á mayor baja.

Entraron en este mercado 4.968 animales vacunos, á la siguiente consignación:

Consignatarios	Remitentes	Procedencias	Anim.
Salaberry B	Gutiérrez	Bolívar	100
"	Guastini	9 de Julio	68
"	Leblino	Monte	60
"	Acevedo	Tapalqué	56
"	Gutiérrez	Bolívar	106
"	Ocarzábal	Cañuelas	66
"	Sáenz	T. Lauq	40
"	Bilbao	"	31
"	Gómez	Morón	26
"	Tafernaberry	Monte	24
"	Pagen	"	20
Crotto é hijos	Casas	Belgrano	50
"	Trejco	Tapalqué	50
"	Perkens	Lincoln	81
Unzué é h.	Carril	Lobos	30
"	Foster	T. Lauq	71
"	Nazar	Bragado	21
"	Rodríguez	Lobos	79
"	Zamborain	Monte	24
E. G. y Patrón	Ibarra	9 de Julio	126
Estrugamou	Harrington	T. Lauq	152
"	Barreiro	"	58
"	Trennoni	Caseros	50
Ojea y Ca	Pardo	Tandil	31
Hacendados	Ferrari	Maipú	22
"	Izaguirre	Pehuajó	113
"	Lapuca	"	24
"	Laborde	Olavarría	60
"	César	Lincoln	22
"	Bilén	Bolívar	59
Goñi é hijos	Silva	Caseros	100
"	Aguirre	Magdalena	68
O. Penín y C	Vignon	T. Lauq	28
Beazley y Ca	Crespo	E. Ríos	20
Méndez y Ca	Caessa	P. Central	91
F. B. Arzeno	González	Belgrano	31
"	Pucho	Santa Fe	87
P. C. y Peró	Diba	L. Flores	50
N. A. Calvo	Palma	Santa Fe	94
"	Pausamieste	"	44
"	Guerrero	Villegas	78
Méndez y Ca	Guerrero	T. Lauq	27
Chapar y Ca	Meyer	"	42
"	Bernet	Pellegrini	106
Devoto y Ca	Essandi	Villegas	48
Lourtet Hns	Gorostiaga	Tandil	35
A. Ayerza	Sáenz	Guaminí	104
Devoto Hnos	Bosso	Caseros	75
P. Martí	Cárepa	9 de Julio	20
Mihura é h.	Lucca	E. Ríos	54
Urtasun é h.	Mihura	Guaminí	40
Pogetto y Ca	Butron	T. Lauq	81
E. Bonifacio	Etcheberi	Guaminí	21
I. y Pous	Ferro	Saladillo	19
Abello y Ca	Zavaleta	Bolívar	15
Palacios Hns	González	T. Lauq	19
C. de los Santos	Castilla	Lamadrid	36
C. y Cendoya	Band	Villegas	48
Luro Hnos	García	Navarro	100
"	Eran	Saladillo	22
"	Ees	Caseros	25
"	Aldheizon	Junín	36
"	Tessini	Guaminí	78
"	Cront	Villegas	38
A. Bieule	Clari	"	65
"	Serralla	S. Vicente	31
Sansot y A.	Cartelli	Caseros	79
A. y Morixe	Barber	Tandil	24
Marraspin y C	Ardohain	Pehuajó	21
Juan Lalor	Guarino	Lincoln	57
"	Mazzarra	L. Heras	40
"	González	Bolívar	22
"	[illegible]	"	50
"	Loyende	3 Arroyos	59
[illegible]	Vezano	E. Ríos	85
Lourtet Hnos	Alba	Córdoba	66
C. y Cavo	Luvera	G. Pinto	44
"	Pampola	Carlota	51
Méndez y Ca	Paz	Villegas	44
M. Hoz Hnos	Mancebo	G. Pinto	19
Hacendados	Parrondo	Pehuajó	101
Sansot y A.	Caren	Rivadavia	14
Velaz y Ca	Farías	L. Flores	27
N. A. Calvo	Fernández	Concha	119
J. Anasagasti	Moyano	Santa Fe	80
Gibson Hnos	Olivera	Guaminí	31
Crotto é h.	C. Soria	Santa Fe	96
F. A. Landi	Selavina	Pellegrini	218
"	Sobatr	Junín	4?
"	Kenny	Córdoba	90
"	Brown	G. Pinto	86
"	Cordeiro	Santa Fe	1?
"	Zubeschuler	Caseros	100

Ventas de ayer

Novillos

[illegible] á $ 1?0.00 Jorge Méndez
" 110.00 Estrugamou y Ca
" 108.00 Salaberry y B
" 98.00 Estrugamou y Ca
" 92.00 Salaberry y B
" 92.00 M. de Hoz Hnos
" 88.00 Marraspin y Ca
" 88.00 G. E. y Patrón
" 85.00
" 86.00 E. Bonifacio
" 84.00 Estrugamou y Ca
" 82.00 Salaberry y B
" 82.00 Estrugamou y Ca
" 81.00
" 80.00 A. Bieule
" 80.00 Juan Lalor
" 79.00 Salaberry y B
" 78.50
" 78.00 Parera Martí
" 78.00 [illegible] y Ca

[illegible]

Terneros

[illegible]

" 7.00 Juan Lalor
" [illegible] Salaberry y B.

Bueyes

4 espec. á $ 105.00 Estrugamou y Ca.
15 mest'g. " 94.00 G. E. y Patrón
8 gordos " 90.00 Estrugamou y Ca.
4 " " 88.00 Irazú y Pous
10 g. y c'g. " 82.00 G. E. y Patrón
12 carne'g. " 75.00 Jorge Méndez
1 " " 71.00 Juan Lalor
1 buenaie. " 62.50 "

Novillitos

5 m'esp. á $ 67.00 Parera Martí
11 " " 65.50 Juan Lalor
9 " " 65.00 Estrugamou y Ca.
19 gordos " 47.00 J. Crotto é hijos
8 carne'g. " 40.00 C. Cendoya y Ca.
5 " " 36.50 Salaberry y B
2 " " 34.00 "
22 " " 52.00 Ojea y Madariaga

Vacas

10 espec. á $ 70.00 Estrugamou y Ca
1 " " 70.00 C. de Hacendados
22 " " 70.00 "
7 " " 69.00 Juan Lalor
10 " " 68.00 "
12 " " 67.50 "
3 " " 65.00 Salaberry y B.
8 " " 62.00 Parera Martí
51 " " 61.00 Mihura é hijos
8 " " 60.50 Juan Lalor
22 " " 60.00 S. Unzué é hijos
7 " " 60.00 Marraspin y Ca.
1 " " 60.00 E. D. Ruiz
33 " " 60.00 Cuculiu y Cavo
7 " " 60.00 A. Bieule
41 mest'g " 58.00 J. Crotto é hijos
42 " " 57.00 J. Chapar y Ca
181 " " 56.00 A. Ayerza
1 " " 56.00 Salaberry y B
12 " " 55.00 "
1? " " 55.00 C. de Hacendados
16 " " 55.00 S. Unzué é hijos
19 " " 55.00 Estrugamou y Ca.
2 " " 55.00 Ceballos y Cufré
3 " " 55.00 Méndez Hns. y Ca
24 " " 54.00 A. y Morixe
7 " " 53.00 Jorge Méndez
27 " " 52.00 C. de Hacendados
14 " " 52.00 Reyes Hnos
1 gorda " 50.00 J. Crotto é hijos
1 " " 50.00 C. de Hacendados
18 " " 50.50 Estrugamou y Ca.
13 " " 50.00 S. Abello y Ca.
15 " " 47.00 Irazú y Pous
30 g. y c'g. " 45.00 P. C. y Peró
2 " " 45.00 Serantes y Ca
12 " " 44.00 J. Chapar y Ca
1 " " 44.00 Juan Lalor
12 " " 43.00 Salaberry y B
60 carne g " 41.00 C. de Hacendados
7 " " 40.00 Méndez Hns. y Ca.
18 " " 39.00 E. D. Ruiz
7 c'g. b'e " 36.50 Salaberry y B
131 " " 35.00 E. D. Ruiz
13 " " 35.00 A. Bieule
7 " " 35.00 Juan Lalor
28 buenaie " 29.00 S. Unzué é hijos
14 " " 26.00 R. L. Etchegaray
15 gordas " 48.00 J. C. de los Santos

Vaquillonas

5 espec. á $ 68.00 J. Crotto é hijos
8 " " 63.50 Salaberry y B
7 m'esp. " 59.00 Juan Lalor
10 " " 58.00 "
15 " " 58.00 C. Cendoya y Ca.
6 " " 55.00 Estrugamou y Ca.
12 " " 55.00 Cuculiu y Cavo
30 espec " 52.00 Reyes Hnos
10 " " 52.00 Juan Lalor
12 mest'g " 48.00 Salaberry y B
6 " " 46.00 J. Crotto é hijos
12 " " 45.00 Jorge Méndez
20 " " 43.00 P. C. y Peró
16 " " 45.00 Serantes y Ca
7 " " 43.00 Cuculiu y Cavo
17 " " 41.00 Salaberry y B
5 gordas " 38.50 "
7 " " 38.00 J. Crotto é hijos
20 " " 38.00 C. de Hacendados
10 " " 38.00 Méndez Hns. y Ca
18 " " 37.50 Salaberry y B
17 g. y c'g " 36.00 Lourtet Hns. y Ca
11 " " 37.00 Salaberry y B
10 " " 35.00 "
10 " " 32.00 "
41 " " 32.00 C. de Hacendados
20 " " 32.00 M. Urtasun é hijo
22 " " 32.00 J. C. de los Santos
18 " " 32.00 Lourtet Hnos
18 " " 31.50 Salaberry y B
8 carne g. " 30.00 Serantes y Ca
8 " " 29.00 Salaberry y B
20 " " 28.00 M. Urtasun é hijo
11 " " 26.00 Méndez Hns. y Ca
9 " " 27.00 Salaberry y B
11 " " 26.50 "
14 " " 26.00 "
14 " " 25.00 "
9 buenaie " 24.00 S. Unzué é hijos
19 " " 23.00 Salaberry y B
14 " " 22.50 "
10 " " 20.00 "
10 " " 22.50 Juan Lalor
7 " " 21.50 "
7 " " 19.00 Salaberry y B

VENTAS DE ULTIMA HORA

Bueyes

4 anim. á $ 90.00 Kenny é hijos

Novillos

18 anim. á $ 118.00 P. y A. Lanusse
25 " " 117.00 "
15 " " 115.00 "
25 " " 90.00 P. y Podestá
25 " " 88.00 "
8 " " 83.00 Kenny é hijos
21 " " 82.00 Devoto Hnos
24 " " 82.00 Gibson Hnos
14 " " 68.50 N. A. Calvo
14 " " 66.00 "
12 " " 65.50 "
12 " " 64.00 "
8 " " 62.50 Devoto Hnos
2 " " 65.00 "
2 " " 58.00 N. A. Calvo

Novillitos

16 anim. á $ 70.00 P. y A. Lanusse
25 " " 65.50 "
25 " " 60.00 "
21 " " 57.00 "
12 " " 47.00 "

Vacas

[illegible] anim. á $ 85.00 P. y A. Lanusse
21 " " 81.00 "
13 " " 78.00 N. A. Calvo
14 " " 74.00 "
10 " " 69.00 "
10 " " 67.50 "
20 " " 66.00 G. H. Rodger y Ca
[illegible] P. y A. Lanusse
[illegible] G. H. Rodger y Ca.
[illegible] N. A. Calvo
[illegible] P. y A. Lanusse
[illegible] 49.00 Gibson Hnos
[illegible] 48.00 N. A. Calvo

Vaquillonas

[illegible] á $ 60.00 P. y A. Lanusse
[illegible] N. A. Avalos
[illegible] N. A. Calvo
[illegible] P. y A. Lanusse
[illegible] Devoto Hnos

Terneros

[illegible] P. y A. Lanusse
[illegible] Devoto Hnos
[illegible]

Animales porcinos

Entraron 448 cabezas. Se pagaron de $ 0.18 á 0.47 kilo.

Mataron [illegible] vacas y terneros [illegible].

MERCADO DE MATANZA

ESTACION TABLADA

Entraron en este mercado 794 vacunos [illegible] animales [illegible] á la siguiente consignación:

Consignat. Remitentes Proced. Anim.

[illegible]

Estrugamou F. C. O.	América	300
"	"	145
A. Vélaz y C.	Elordy	220
J. Anasagasti	Pico	250
Hacendados	Merid 5	500
"	L. Toldos	130
O. Penín y C.	Cazón	256
"	Magdala	400
"	Urquiza	400
"	E. Ríos	500
" F. C. S.	López	155
"	Tapalqué	598
" F. C. O.	Simón	112
Mihura é h.	E. Ríos	117
Rodger y Ca.	Volta	275
D. y Ramsay	Villegas	136
" F. C. S.	Tapalqué	240
F. Beazley F. C. O.	Villegas	200
" F. C. S.	Pirán	360
"	"	642

Ventas de ayer

Capones

[illegible] animal á $ 13.00 P. Estrugamou
160 " 7.80 "
219 " 8.00 Palacios Hnos
200 " 9.00 P. y Podestá
299 " 8.30 "
50 " 9.90 R. Cutó y Ca
94 " 8.90 "
110 " 7.80 E. Bonifacio
110 " 7.50 "
206 " 8.00 Reyes Hnos
220 " 7.80 P. Devoto y Ca
296 " 8.20 Santamarina é h
1?8 " 7.20 "
607 " 8.30 P. y A. Lanusse
61 " 8.70 "
410 " 7.60 O. y Jáuregui
100 " 7.80 "
[illegible] " 8.40 Jorge Méndez
19 " 10.30 Estrugamou y Ca
[illegible] " 8.40 Beloqui é Hij
125 " 8.10 Mihura é hijos
71 " 7.60 L. Lynch y Ca
61 " 11.00 Arzeno Hnos
[illegible] " 8.10 "
51 " 8.00 R. y Ferrazini
[illegible] " 7.35 Lourtet Hnos
[illegible] " 8.40 "
[illegible] " 8.20 "
[illegible] " 8.00 J. Chapar y Ca
[illegible] " 8.30 Mathieu y Ca
16? " 7.56 A. Ayerza
2?? " 7.50 "
20? " 7.70 S. Unzué é hijos
6? " 9.20 C. de Hacendados
17? " 8.50 "
51 " 6.30 "
47 " 6.30 "
43 " 9.20 D. y Ramsay
94 " 8.30 "
1?3 " 7.70 "
13 " 7.50 P. C. y Peró
111 " 7.00 "
62 " 7.00 "
369 " 7.70 Salaberry y B
2?9 " 8.10 "
16 " 7.70 "
[illegible] " 7.20 "
310 " 7.00 "
30 " 9.00 J. Goñi é hijos
56 " 8.40 "
116 " 8.00 "
56 " 7.60 L. Lynch y Ca
129 " 8.20 J. M. Trelles
340 " 7.90 Francisco Beazley
361 " 7.90 "
12 " 7.00 S. Palau y Ca
[illegible] " 7.80 Juan Lalor
[illegible] " 8.00 Onagoity, P. y Ca
[illegible] " 9.50 Luro Hnos
29 " 9.50 "
5? " 8.06 "

Borregos

[illegible] animal á $ 6.70 J. Chapar y Ca
111 " 6.20 Mathieu y Ca
?5 " 7.00 Gibson Hnos
216 " 6.00 F. Ortiz y Ca
117 " 7.20 M. Silvano
?21 " 5.20 A. Vélaz y Ca
15 " 6.20 P. Estrugamou
?8 " 6.00 Cuculiu y Cavo
?41 " 5.90 Santamarina é h
128 " 8.30 P. y A. Lanusse
48 " 7.20 "
62 " 6.70 "
67 " 6.50 "
217 " 6.50 "
[illegible] " 11.?0 Estrugamou y Ca.
23 " 7.50 "
11 " 9.70 G. y Lastra
129 " 6.80 "
52 " 5.70 "
45 " 6.70 R. y Ferrazini
69 " 6.20 Lourtet Hnos
112 " 7.20 "
29 " 7.00 "
40 " 9.50 Otto Aust
65 " 7.50 "
35 " 7.00 C. Cendoya y Ca.
180 " 8.50 S. Unzué é hijos
20 " 6.70 "
9? " 6.20 "
121 " 4.80 C. de Hacendados
20 " 7.40 "
85 " 7.40 "
21 " 5.60 P. C. y Peró
95 " 6.50 Salaberry y B
4? " 5.60 "
137 " 6.20 "
135 " 6.20 "
187 " 5.70 Francisco Beazley
13 " 7.70 Ojea, García y Ca.
95 " 6.20 "
87 " 6.50 F. Palau y Ca
40 " 8.10 Sansot y A.
65 " 7.10 "
?92 " 6.40 "
12 " 6.50 Juan Lalor
?3 " 5.80 "
70 " 7.70 Onagoity, P. y Ca
97 " 3.50 "

Ovejas

[illegible] animal á $ 5.00 Mathieu y Ca
136 " 7.80 "
93 " 4.30 "
[illegible] " 6.80 Gibson Hnos
208 " 7.90 S. Unzué é hijos
68 " 6.80 "
170 " 3.80 "
[illegible] " 8.00 F. Ortiz y Ca
[illegible] " 6.50 M. Silvano
[illegible] " 4.00 "
[illegible] " 6.80 Reyes Hnos
[illegible] " 4.50 "
[illegible] " 8.00 P. Estrugamou
[illegible] " 5.00 Cuculiu y Cavo
[illegible] " 3.80 "
[illegible] " 5.80 Santamarina é h
[illegible] " 7.50 P. y A. Lanusse
[illegible] G. H. Rodger y Ca
[illegible] M. Urtasun é hijo
[illegible] Lourtet Hnos y Ca
[illegible] R. y Ferrazini
[illegible] Lourtet Hnos
[illegible] C. de Hacendados
[illegible] D. y Ramsay
[illegible] 7.80 P. C. y Peró
[illegible] Luro Hnos
[illegible] Cendoya y Ca.
[illegible] Salaberry y B
[illegible] S. Palau y Ca
[illegible] Sansot y A.
[illegible] Juan Lalor
[illegible] Onagoity P. y Ca

Capones para invernar

[illegible] P. Estrugamou
[illegible] P. y A. Lanusse
[illegible] Salaberry y B

Del interior

ROSARIO

El mercado á [illegible] se manifestó flojo ayer [illegible] movimiento. Para el consumo del Brasil se cotizó, á base de 80 kilos, á $ 7.50 para la exportación á $ 6.50.

El mercado de lino abrió más [illegible] que ayer [illegible] compradores á $ 18.35 [illegible] 2 por ciento.

[illegible] $ 7.60, 18.40 y [illegible] de cereales **á término** [illegible] las siguientes [illegible] toneladas de trigo, [illegible] 1.500 **toneladas** [illegible]

SAN FERNANDO

El movimiento de este puerto en los días 10 al 14 [illegible] de 57 embarcaciones procedentes de las islas [illegible] 25.000 metros de álamo, 14 vagones de palos de sauce para horno, 940 cargas de leña de sauce en astillas, [illegible] 12.600 kilos de mimbre, 4.000 [illegible] para tornería, 600 [illegible] 2.500 mazos de [illegible], 500 canastos de mimbre, [illegible] cestas.

Precios [illegible] leña de sauce en astillas, $ 4.20 arriba la carrada; leña de sauce en atados, $ 1.10 la carrada; la mimbre amarillo, clase superior $ 1.50 arriba los 10 kilos; id id inferior $ 1 los 10 kilos; mimbre negro á pelar 0.20 arriba los 10 kilos; palos **de sauce para horno, $ 30, el vagón;** **sauce para tornería,** de 4 á 5 pulgadas, 0.12 el metro; id id de 6 á 9 pulgadas, 0.15 el metro; id id de 6 á 9 **pulgadas arriba aumenta** 5 centavos **la pulgada; ramas de sauce** superior, 7.50 el millar; **yugos para arado** á 0.55 cada uno; id pértigo ó cuarta 1.20 cada uno; id tres camellas 1.40 cada uno; mazos paja, clase superior, $ 6.50 el ciento; id id inferior, $ 5 el ciento; canastas mimbre blanco de cuartilla á $ 10 la docena; id negro á $ 6.50 la docena; id negro clase chica para uva á $ 1.10 cada una; id mimbre blanco pelado, clase chica para uva á 1.40 cada una; canasta mimbre negro para fruta á 1.15 cada uno; canastas duelas amarillas á 14.50 la docena.

Venta de ganado

MANUEL CASTELLAR

En Laprida efectuó el 12 del corriente el 72o. remate feria con el siguiente resultado:

Novillos de 3 y 3 y 1/2 años, de 52 á 69 pesos; id de 2 y 1/2 años, de 38 á 49.75; id de 1 año, según clase y estado, de 23 á 32; vacas gordas, á 57.50; id carne gorda, de 38.50 á 41; id buen estado de 30 á 35; vacas con ternero, id id, de 16 á 18; id id muy flacas, de 8.?5 á 9.75; capones buen estado, á 7; id invernada de 4.25 á 5.10; ovejas consumo, de 3.85 á 5.75; id invernada, de 2.40 á 3.

El 1? del corriente efectuó el remate de las haciendas de los señores Florio Hnos., en el partido de Laprida, á los precios siguientes:

Novillos de 2 años, á $ 48.50; id de 2 años, á 39.75; id de un año, flacos, á 21; vacas de cientre, á 28.75; vaquillonas de 2 años, á 25.50, id de un año, á 12.75 y 17.50; capones de 4.60 á 6; ovejas al corte de 3.40 á 3.85; potros, á 50. Total de las ventas, $ 75.170

R. ALCHOURRON y Hnos

Efectuaron el día 8 del actual el remate de haciendas anunciado, en el establecimiento San Claudio, partido de Necochea, por cuenta y orden del señor Ricardo F. Bosch habiendo obtenido el siguiente resultado:

Novillos mestizos Durham, buena carne y carne gorda, de 76 á 70 pesos; novillitos á 35, vacas mestizas Durham, de 46 á 40, vacas al corte, mitad mamones de 21.50 á 21; vaquillonas, de 35 á 24.50; ovejas, de 4.20 á 3.80; potros, á 35, potrancas, de 45 á 50; caballos, de 71 á 25. Total de la venta, $ 43.755.55.

Los mismos, efectuaron el 10 del actual el remate de las haciendas del señor [illegible] y otro, en Maipú, á los precios siguientes:

Vacas de carne gorda, de 52 á 51 $, id invernada, á 27, vaquillonas, de 32 á 2?; novillitos, de 32 á 20, vacas al corte de 20 á 17.50; id id flojas, á 8, capones á 6.25, ovejas al corte, desde 6 á 4, id gordas á 7.85, id consumo, á 4.20. Total de esta venta, $ 59.265.

CARDONER Y SARRACINO

Efectuaron el domingo 12 del corriente, en Lobos, F. C. Sud, su 42o. remate feria obteniendo el siguiente resultado:

Novillos gordos, á $ 87.50 y 94; novillos carne gorda, de 3 y 3 1/2 años, desde $ 71 á 79, novillos de 2 y 2 1/2 años, desde $ 45.50 á 58; vacas gordas especiales desde $ 66.50 á 75, vacas gordas, desde $ 50 á 62; vacas carne gorda, desde $ 38.50 á 46, novillitos desde $ 25 á 39.75; vacas para invernada desde $ 22 á 31.50; vacas con cría al pie, desde 16.50 á 26, vaquillonas gordas desde $ 35 á 46, vaquillonas para invernada, desde $ 14 á 31.50. Total de las ventas, $ 53.865.

CALDERON LOBO Y BASUALDO

Han vendido particularmente 400 novillos mestizos Durham á 65 pesos cada uno, propiedad de señor Julio Ulla. Importa esta venta $ 26.000. Comprador, Mr. Bereford, Arthur W. Fihz, Herebert, estancia San Patricio.

NOTICIAS MARITIMAS

VAPORES ESPERADOS—MES DE MARZO

Nombre	Bandera	Fecha	Procedencia
Craighall	inglesa	15	Liverpool
Wyandotte	inglesa	15	Trieste
Barra	inglesa	16	Marsella
Potaro	inglesa	16	Londres
* Vasari	inglesa	16	N. York y B'sil
Sta Ursula	alemana	16	Hamburgo
Entre Ríos	alemana	16	Hamburgo
Rossetti	inglesa	16	Liverpool
Salamanca	alemana	16	Hamburgo
E. de La'ga	inglesa	16	Nueva York
Harmodius	inglesa	17	Liverpool
R. Argent.	belga	17	Amberes
Gotha	alemana	17	Bremen
* Chili	francesa	17	B'deos y B'sil
* Hollandia	holandesa	18	Amsterdam
Cervantes	inglesa	18	Liverpool
* P. Umberto	italiana	18	Génova
* Ortega	inglesa	19	Liverpool (M°)
Boldwell	inglesa	20	Londres
Vignoth	inglesa	20	New York
Espagne	francesa	20	M'sella y B'sil
[illegible]	alemana	20	Bremen
Lynrowan	inglesa	20	Amberes
[illegible]	inglesa	[illegible]	Londres
Re Umb'to	italiana	21	Génova
* Sarmiento	argentina	22	P. del Sur
[illegible]	holandesa	[illegible]	Amsterdam
Romney	inglesa	[illegible]	Burdeos
* Columbia	austriaca	22	Trieste y esc
* Valbanera	española	22	Barcelona

VAPORES A SALIR—MES DE MARZO

Nombre	Bandera	Fecha	Destino
* P. Quintana	argentina	15	Deseado
[illegible]	inglesa	15	[illegible] y esc
B. Prince	inglesa	15	[illegible]
[illegible]	inglesa	15	Londres
Santa Cruz	alemana	16	Hamburgo
* Toscana	italiana	16	Génova
Zaanland	holandesa	17	Amsterdam
H. Rover	inglesa	17	Londres
[illegible]	[illegible]	[illegible]	[illegible]
* Amazón	inglesa	18	Liverpool
Atalo	inglesa	18	Liverpool
Hesperos	inglesa	18	Liverpool
Leopold II	belga	18	Amberes
[illegible]	[illegible]	[illegible]	[illegible]
E. Menzell	alemana	18	Hamburgo
* Paraná	francesa	18	Marsella
* P. di Savoia	italiana	19	Génova
Honorius	inglesa	[illegible]	Burdeos
Hermiona	inglesa	18	Liverpool
* Ortega	inglesa	[illegible]	[illegible]
* Corcovado	[illegible]	[illegible]	R. Gallegos
B. Baeyens	belga	[illegible]	Amberes
* [illegible]	italiana	[illegible]	Génova
[illegible]	inglesa	[illegible]	Liverpool
Santos	alemana	[illegible]	España y H'go
[illegible]	francesa	[illegible]	Marsella

* Indica los vapores correo

ALTURA DE LA MAREA

[illegible]

LLEGADAS A LA RADA

[illegible]

MOVIMIENTO DEL PUERTO

[illegible]

trada, señalada por el artículo 1?4 de las ordenanzas de las aduanas y cuya [illegible] los cuales se incurre en la multa de tanto por ciento sobre el valor de las mercaderías, establecida en el artículo 920.

1 "Cap Vilano", 999, 2a, dique 4, Christophersen.
1 "Braunfels", 1029, W. A. Bell
1 "Provence", 1031, L. Grandval
? "Iguazú", 1035, Christophersen.
? "Amazone", 1052, H. Dubas.
? "Ramazan", 1061, Mac Carthy
? "Spanish Prince", 1062, Christophersen.
? "Santa Theresa", 1062, Delfino.
? "Formose", 1064, 4a, dique 4, Grandval
4 "Principessa Mafalda", S. Piaggio
4 "Sao Paulo", 1074, Delfino.
4 "Belgrano", 1057, Boadle
4 "Sparta", 1083, 4a, dársena Norte, Sud Atlántica
4 "Saint [illegible]", 1084, W. A. Bell
4 "Cape Breton", 1085, Mala Real
4 "Hilarius", 1087, ?, dársena Norte, Mala Real
6 "Júpiter", 1111, ?, dársena Norte, con lanchas, [illegible]
6 "Santos", 1124, 1a, dique 3, Delfino.
6 "African Prince", 1125, Christophersen.
6 "Crown", 1126, M. [illegible]
6 "Tanagra", 1127, Briggs Born
9 "Barbary", 1137, W. A. Bell
9 "Independencia", 1177, 5a, dársena Norte, con lanchas
10 "Sicilia", 1181, 3a, dique 4, Delfino
10 "Big Hope", 1188, [illegible] Wythes
10 "Ouessant", 1190, Talbourne
10 "Drumeldrie", 1191, R. P. Houston
10 "Arensburg", 1192, H. V. [illegible]
11 "Austria", 1193, 5a, dársena Norte, S. Atlántica
11 "Cap Arcona", 1202, 4a, dique 4
11 "Toscana", 1203, 1a, dique 4
11 "Amazón", 1a, dársena Norte
11 "Brasile", 1221, Christophersen
11 "Pasquale P.", 1222, Maunnus y Dodero
11 "Sigmaringen", 1223, W. A. Muller
11 "A. Jaureguiberry", P. Talbourne
11 "Empire Transport", 1225, Houlders
12 "Sansenberg", 1227, Delfino
12 "Paraná", 1228, L. Grandval
1? "Tomasso di Savoia", 1236, C. L. [illegible]

En el puerto se encuentran 7? vapores descargando [illegible] á la carga.

NOMINA DE LOS VAPORES DE ULTRAMAR SURTOS EN EL PUERTO

Dársena Norte—"Amazón"

Dique 4—"Veronese", "Sandhurst", "Cap Arcona", "Gordonia", "Marksburg", "Ouessant", "Evesham", "Paraná", "P. di Savoia", "Toscana", "Brasile".

Dique 3—"Sir W. T. Lewis", "Villana", "Saint John", "Siegmund", "Michael Gollart", "Highcliffe", "Santos", "Santa Fe", "Sao Paulo", "Maasland", "Pardo", "Horle Rock", "Ilmenau", "Horos", "Austria", "Belasco", "Crispin", "Santa Cruz".

Dique 2—"Ramazan", "Dalraddy", "Fulgens", "Battersea Bridge", "Lavoro", "Margarita", "Greifswald", "Hermione", "Swaledale", "Bowring", "Alberto Treves", "Bishopsgate", "Lugano", "Elira", "Evanthia", "Vennachar", "Tanagra".

Dique 1 — "Italia", "Agapanthus", "Ilmenau", "Pinin", "Baydes", "Hyanthes", "Spanish Prince", "Axel Johnson", "Barón Baeyens", "Arlington", "Highland Hope", "A. Jaureguiberry", "Court", "Generoso".

Dársena Sur—"Lymax", "D. Arturo", "King John", "P. Quintana", "Glenta", "de Larrinaga", "Dargai", "Bardsey", "Hutton", "St. Eric", "Pomona", "Newton Hall", "Brookwood", "Tontop".

Riachuelo — "Zamora", "Crown", "Adriatic", "Enosis", "Ritschin", "Ganges", "Michel Onchaukoff", "Cachalote", "Telesfora", "Jungshoven", "Armdale", "Nora", "Beatrice", "Ariadne", "Queen Elizabeth", "Newbiggin", "St. Ninian", "Panaghi Lykiardopulos", "Olive", "Marie Elene", "Balthmoor", "Centenario", "Zaanland", "Kenilworth", "Aviemoor", "Elgin", "Drumcree", "Inverie".

Dock Sur—"Juan Forgas", "Berthsley", "Bilcinn", "Bellgrano", "Barbary", "Tredegar Hall", "Ariadne", "Highland Glen", "Megrez", "Camarones", "Cape Breton", "African Prince", "August Leffler", "General Cónsul Pallisen", "Herm", "Adriadne", "Elsa Menzell", "Empire Transport".

SITUACION DE LOS VAPORES CORREOS Y DE PASAJEROS

Mala Real Inglesa

"Asturias", salió de Lisboa el 6 para ésta

"Amazón", dársena Norte, saldrá el 17

"Araguaya", salió el 12 de Pernambuco para Southampton

"Danube", salió el 14 de Santos para Southampton

"Aragon" saldrá el 17 de Southampton

"Nile" salió el 14 de Lisboa para ésta

Hamburgo Sudamericana y Hamburg Amerika Linie

"Cap Blanco" saldrá el 15 de Hamburgo

[illegible]

Mensajerías Marítimas

[illegible]

La Veloce

[illegible]

Lloyd Italiano

[illegible]

Lloyd Sabaudo

[illegible] salió el 25 de [illegible] dique 4 saldrá [illegible]

"Principe di [illegible]" en Génova

Société Générale de Transports Maritimes

[illegible]

Navigazione Generale Italiana

[illegible]

Trasatlántica Española

[illegible]

Lloyd Real Holandés

[illegible]

Nómina de consignatarios

[illegible] paquete, J. Beyne, 1 caja, W. C. Ma[illegible]kon, 1 caja; J. Grenet, 1 caja; **N. Revuelt**, 1 **paquete**; R. Duek, 1 **paquete**; [illegible], 1 caja; H. F. M. **Lane, 1** caja; C. Welson, 1 caja; J. **Cortés, 1** paquete; J. R. Crespo, 1 **caja**; **A. Muller**, 1 paquete; C. V. Pereda, **1 caja**; J. M. Viale, 1 caja; L. P. **Wumby, 1** paquete; J. Infunville, 1 caja; W. [illegible], 1 caja; M. A. Pasman, 1 paquete; E. M. Vela, 1 caja; **E. Quisoelo**, 1 caja; V. Biagioler, 1 paquete; **M.** C. Fernández, 1 caja; **P. A. Cabezas, 1** paquete; G. [illegible], 1 caja; **J. del** Río, 1 caja; doctor A. **Pittaluga**, 1 caja; L. P. [illegible], 1 caja; M. de Ochevaseo, 1 paquete; M. Chaves, 1 **caja**; **E.** A. Bunge, 1 caja; A. **Gómez**, 1 bulto; A. Mark, 1 bulto.

VAPORES ESPERADOS

Hoy: inglés "Belle of England", **de** Newport, con carbón; **inglés "Wyandotte"**, de Trieste, con carga general; id "Craighall", de Liverpool, con carga general; id "Glenmay", **de Cardiff**, con carbón.

Mañana: inglés "Alfaketa", **de Newport**, con carbón, id "L. [illegible] Blanca", **de** Bahía Blanca, á completar su carga; id "Hornby Grange", **de** Punta Arenas, á completar su carga; id "Vasari", de New York y el Brasil, con pasajeros y carga general; **alemán** "Salamanca", de Hamburgo, con 150 **pasajeros** y carga general.

VAPORES A SALIR

Hoy: inglés "Highcliffe" para San Vicente, órdenes, con frutos; id "Margarita" para Dunkerque, con frutos; inglés "Crispin" para Manaos y escalas, con frutos; id "St. John" para Dunkerque, con frutos; **alemán** "Ilmenau" para Hamburgo, con **frutos**.

Mañana: alemán "Santa Cruz" para Hamburgo, con pasajeros y carga; italiano "Toscana" para **Génova, con** pasajeros y carga.

COSTA SUR

Hoy **saldrá** para Deseado y **escalas** el vapor "Pte. Quintana", con **pasajeros** y carga.

—El vapor "Sarmiento", en **viaje** del Sur para ésta, salió el 13 de Comodoro Rivadavia.

—El vapor "Mendoza", en viaje **del** Sur para ésta, salió ayer de **Santa** Cruz.

VAPORES EN VIAJE

"Espagne", francés, de Marsella para ésta, salió ayer de Río de Janeiro.

"Orcoma", inglés, del Callao **para** Montevideo y Liverpool, salió ayer **de** Valparaíso.

"Lazio", italiano procedente **de ésta**, llegó ayer á Génova.

"Ortega", inglés, de Liverpool para Montevideo y el Callao, llegará hoy **á** Río de Janeiro.

"Oronsa", inglés, del Callao para Liverpool, salió ayer de Santos.

"Urmston Grange", inglés, procedente de ésta, llegó el 13 á Liverpool.

"Queen Helena", inglés, **salió el** 11 de Nueva York para ésta.

"Laura", austríaco, de ésta **para** Trieste, salió ayer de Río de Janeiro.

"Santa Elena", alemán, **procedente** de ésta, llegó ayer á Hamburgo.

"Pallanza", alemán, de Hamburgo para ésta, salió el 9 de Cádiz.

Hoy son esperados en Montevideo: **alemanes** "Santa Ursula", "Salamanca" y "Entre Ríos" de Hamburgo, **inglés** "Vasari" de Nueva York, id "Rossetti" y "Harmodius" de Liverpool, id "Potaro" de Londres, belga "República Argentina" de Amberes y mañana: francés "Chili" de Burdeos, **alemán** "Gotha" de Bremen.

"**Sevilla**", alemán, salió el 10 de Hamburgo para ésta.

VAPORES DE LOS RIOS

Se esperan hoy: "Roma", "Eolo" y "Río de la Plata" de Montevideo, "Helios" del Salto y escalas, "Berlín" **y** "Lambaré" de la Asunción y escalas.

Salen hoy: "**Luna**" **para el Carmelo**, "Golondrina" para Gualeguaychú, "París" para Santa Fe, "Roma", "Eolo" y "Río de la Plata" para Montevideo, "Buenos Aires" para el Salto y **puertos** uruguayos.

—Mañana saldrá para la **Asunción y escalas** el vapor "Corumbá".

DIQUES DE CARENA

El **vapor argentino** "Vilna" salió ayer del dique **de carena** y **pasó al** dique 3, á cargar.

VELERO

Ayer fué despachada para South Georgia, en lastre la barca noruega "Juba".

PASAJEROS

El vapor inglés "Highland Glen", llegado ayer de Londres:

J. Glasgow y señora, señora A. Glasgow y familia, A. Stark, señorita Croft, señora Backhouse, J. Mackintosh, J. Croll, J. Fox, G. Leadbetter, señorita Molyneux, W. Gammin, señorita Elliott, H. Eland, S. Thompson, de Breyne, señora Bacquin, L. Brodziak, señorita E. Gallion, Sutherland y señora, señora Blight y familia, C. McKennan, F. Krdm, V. Videl.

PUERTO DE LA PLATA

Entradas: vapores ingleses "Grange Prince", "Highland Rover" y alemán "Wellgunde", de Buenos Aires, á cargar.

Salidas: vapor inglés "Highland Heather" para Liverpool, con carne congelada; id id "Paraná" para Londres, con carne congelada, id argentino "Palmata" para Río de Janeiro, con frutos, é inglés "Queen Mary" para la rada, en lastre.

PUERTO DE BAHIA BLANCA

Cargando cereales vapores [illegible] N. 12 y N. 13. Total de cereales cargados 2521 toneladas.

[illegible] Total de cargado, 59 toneladas.

Entrada: vapor "Mas[illegible]". Salida: vapor "Libertad".

PUERTO DEL ROSARIO

[illegible]

PUERTO DE MONTEVIDEO

Llegaron los vapores ingleses "[illegible]" de Nueva York, id "[illegible]" de Glasgow, id "Howick Hall" del Callao, id "Mercedes de Larrinaga" **de** Cardiff, noruego "Taudal" de Leith.

REGISTRO DEL ESTADO CIVIL

Y ELECTORAL

Oficina principal, Tucumán 854; sección 1a, Rivadavia 8151, [illegible]

Inscripciones de ayer

MATRIMONIOS

[illegible] Silvestre Cabo [illegible], **argentino** [illegible], con Carmen Paue[illegible]

[illegible] Belgrano

[illegible] Santiago, [illegible] Medinacelli, [illegible] con María [illegible] Santa Fe

DEFUNCIONES

[illegible] 32 años, [illegible] Salvador [illegible] **Dublas y** [illegible] 2 meses, [illegible] Storato, **Doloas** [illegible]

[illegible] Pablo Hernando, 60 años, [illegible] S. Francisco; María [illegible] años, española, Vicorta y S. [illegible] Pedro Muñoz, 25 años, argentino, [illegible] Cabot, Silvio Viñuela, 2? años, argentino, hospital Muñiz; [illegible] Lucero, 20 años, argentino, hospital Muñiz; José Lombardo, [illegible] años, hospital Muñiz; Antonio Ca[illegible], [illegible] años, hospital Muñiz; María [illegible], 16 años, hospital Muñiz; N. [illegible], **Ramón M.** [illegible], 1 año y 7 meses, argentino, Gallegos 345?; María B. de Volpi, 50 años, [illegible] Caseros 2359, Luis D. [illegible], 7 meses, argentino, **Manuel** García 57.

Sección 1a.—Juan Zittari, 18 días

argentino, Patricios 891; Herminia N. de Corueso, 29 años, italiana, hospicio N. de Alienadas; Amanda Gonzáles, 2 meses, argentina, Casa de Expósitos; María L. Gutiérrez, 1 mes, argentina, Casa de Expósitos; Eloy Balmaceda, hospital Rawson; José Larrosa, 22 años, italiano, hospital Rawson; Luisa L. de Ravillara, 36 años, italiana, hospital Rawson; Jeremías Florido, 30 años, argentino, hospicio de las Mercedes; Sebastián Durán, 76 años, español, hospicio de las Mercedes; N. Tarrillo, Pilcomayo 469; Juan Nicoletti, 4 meses, argentino, Casa de Expósitos; Juana Elena, 4 meses, argentina, Casa de Expósitos; Domingo Martinelli, 5 meses, argentino, Casa de Expósitos; Marta Agustina, 1 año, argentina, Casa de Expósitos; José María, 5 meses, argentino, Casa de Expósitos.

Sección 4a.—Félix Picasso, 59 años, italiano, California 284; Josefa Giordano, 6 meses, argentina, Olavarría 622; Nicolás Conte, 56 años, italiano, hospital C. Argerich.

Sección 5a.—Nicolasa R. Aguilar, 26 años, argentina, Méndes de Andés 1830; Máximo Quiroga, 56 años, argentino, hospital T. Alvarez.

Sección 6a.—Rosa Bonafine, 6 años, argentina, Senillosa 1318.

Sección 7a.—Juan Grillo, 11 meses, argentino, Méndes de Andés 228. Rosa Dolores Comet, 6 días, argentina, Cuyo 3839; Manuel María Hermo, 69 años, español, Corrientes 4535.

Sección 8a.—Fermín Rodríguez, 49 años, español, Loria 939. Juan Romeo, 27 años, Estados Unidos 2625. José M. de Ance, 62 años, español, Rincón 850.

Sección 9a.—Ventura S. de Mondila, 50 años, español, hospital Español, Dominga Lautina, 6 meses, argentina, hospital San Roque; León De la Rosa, 84 años, francés, hospital San Roque; Manuel Cordo, 24 años, español, hospital San Roque; José Bruno, 34 años, italiano, hospital San Roque; Antonio Marones, 62 años, italiano, Bermejo 715.

Sección 10a. — Jorge Pittaluga, 39 años, italiano, Venezuela 2215; Isabelino Roberts, 38 años, Rivadavia 2743.

Sección 15a.—Armanda Máxima Rodríguez, 2 y 1/2 años, argentina, Helguera 1663, Atilio Stiuso, 1 año, argentino, Miranda y Allende s/n.; Luis Rochero, 30 años, argentino, Camarones 1633; Elvira A. Valditara, 2 años, argentina, Vírgenes 1045; José Gianello, 63 años, italiano, hospital Torcuato de Alvear; Juan Martínez, 28 años, oriental, hospital Torcuato de Alvear; Emilio Arrospide, 62 años, argentino, hospital Torcuato de Alvear; Juana Almada, 18 años, argentina, El Cano 3744, Serafín Obeso, 25 años, español, Maturín 715; Vicenta Bonino, 18 meses, argentina, Llerena 672; Andrés Francisco, 1 mes, argentino, Desaguadero 2826, Juan B. Silvestri, 72 años, italiano, hospital T. de Alvear; Emilia T. de Palmarini, 52 años, italiana, hospital T. de Alvear; Arturo Rodríguez, hospital T. de Alvear; Raquel Gallardo, 18 meses, argentina, Zabala 3934; Carmen Peloto, 7 meses, argentina, Muñecas 2161; Dominga C. de Del Negro, 43 años, italiana, Vírgenes 254; Pedro González, 27 años, argentino, Estados 4683.

Sección 20a.—Francisco Keltramino, 20 años, argentino, dársena Norte, crucero "Buenos Aires".

SECCION SOLICITADAS

TANQUES EN CEMENTO ARMADO con cierre hidráulico patentado, conservan el agua pura y fresca, resultando más baratos que los de hierro por su duración eterna. En exposición y venta Bornet y Falco, Corrientes 641. Casa especial en construcciones de cemento armado.

SECCION NOTABLES

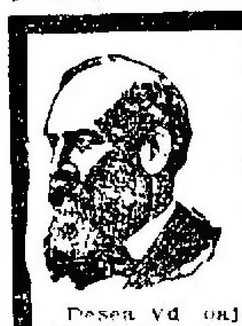

Curación de la **OBESIDAD** por DENSMORE de New York

Desea Vd. bajar 3 kilos por mes sin dieta y sin la menor molestia en su salud? Use el TÉ DENSMORE contra la Obesidad.

Por instrucciones y precios, diríjase á los agentes por carta adjuntando estampilla de 5 centavos.

M. FIGALLO y Ca.—Buenos Aires. Calle MAIPU 212

Dr. Noceti

Del hospital de Clínicas. Enfermedades de los OJOS y ANTEOJOS. Maipú número 535, de 1 á 4 p. m. perm

Dr. M. KUTYN

DENTISTA NORTEAMERICANO

Diplomado en Nueva York, Búffalo y Bs. As. Ultimos adelantos. Cerrito 67 v31

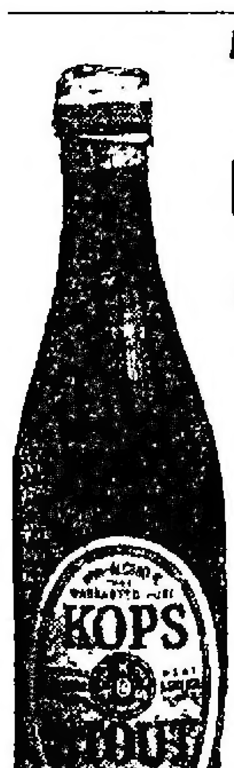

MEJOR QUE LA MEJOR

Cerveza Inglesa KOPS SIN ALCOHOL NEGRA

Fabricada en Londres de la más pura malta, lúpulo, etc. es recomendada por sus cualidades altamente nutritivas y fortificantes.

Es la mejor cosa que pueden tomar las señoras que están criando también para convalecientes, niños débiles y toda persona que desea alimentarse bien, es inmejorable.

Se garantiza no contener ALCOHOL.

Por docena 6 $ c/l ó por cajón de 6 docenas de medias botellas $ 33 c/l.

Pidan á su almacenero ó directamente al único introductor.

WILLIAM H. LOGAN

CANGALLO núm. 840 donde se vende por mayor y menor.—Buenos Aires

NOTABLE INVENTO "DAISY" FLY KILLER

Matamoscas simulando un ramo de flores, elegante y atractivo, puede colocarse en la sala, comedor, escritorios, casas de familia, etc. No ensucia ni daña nada. Es inofensivo á las personas.

Precio $ 1 m/n cada una

VENTA: En almacenes, bazares, ferreterías y farmacias.

Agentes: MEDINA & Cia. — RIVADAVIA 865 y 869

IMPORTADORES DE FERRETERIA

...hasta en los helados le ponen Vds BITTER GARNIER ?

EMPRESA SUD AMERICANA DE PAVIMENTACION

Narciso Agüero y Cía. BUENOS AIRES. Esc. San Martín 477. U. T. 4342 Avenida. Coop. 4747 Central

La única Empresa

QUE

por su sistema y elementos pudo pavimentar en 22 días la calle RIVADAVIA de FLORIDA á SAENZ PEÑA - - - - - -

ASFALTO del LAGO de la TRINIDAD

SOLUCIÓN PAUTAUBERGE

al Clorhidro-Fosfato de Cal Creosotado

El remedio más eficaz para curar: las ENFERMEDADES DEL PECHO, las TOSES RECIENTES Y ANTIGUAS, las BRONQUITIS CRÓNICAS

L. PAUTAUBERGE, 9bis, Rue Lacuée, PARIS y las Principales Boticas. Desconfiar de las imitaciones y exigir la Firma L. PAUTAUBERGE

HERNIAS (QUEBRADURAS)

Curación radical sin operar, en todas edades y sexo. Certificados de curaciones. **Wall, Bmé. Mitre 819, altos**

Sanatorio "GUTIERREZ"

De cirugía, dirigido por los doctores Avelino Gutiérrez, profesor de la Facultad de Medicina, y Angel Gutiérrez, jefe de servicio de cirugía general de mujeres y de ginecología del hospital Español.

Se reciben pensionistas de distintas categorías. Rivadavia 5611. Consultas: Doctor Avelino Gutiérrez, lunes, miércoles y viernes de 3 á 5 p. m.; doctor Angel Gutiérrez, martes, jueves y sábados de 3 á 5 p. m. Cangallo 1738. v3ab

606

Se aplica en el Sanatorio Italiano, calle Perú 443, bajo continua vigilancia médica. perm.

Dr. Aynes

Secretas internas y nerviosas. Rayos X. Consultas de 1 á 5 p. m. Aplicación del "606", Avenida de Mayo 1311 v4A

DR. JOSÉ SABATINI

Médico-cirujano

Especialista diplomado de la clínica de vías urinarias de la Facultad de París. Enfermedades de riñones, próstata, vejiga, etc. Bartolomé Mitre 872, de 2 á 5 de la tarde v31

Dr. ROA

Especialista. De regreso de Europa de las principales clínicas. Enfermedades de estómago, intestinos, hígado, Rayos X. De 2 á 5. Corrientes número 1077 v15

Dr. FERULANO

Enfermedades secretas y vías urinarias. Consultas de 1 á 3 p. m. y 5 á 7 p. m. v20ab

Clínica Médica El doctor Samuel Alvarez, de regreso de Europa, ha abierto su consultorio de enfermedades de corazón, pulmones é internas en general, en B. Mitre 1145, de 1 á 3 v26

Dr. CABAUT

Especialista en enfermedades de los OJOS, ANTEOJOS, etc. Oculista del Hospital Francés, CARLOS PELLEGRINI 554, de 1 á 5, U. T. 688 (Libertad). v18

SOCIEDAD HIPOTECARIA

BELGA - AMERICANA

Banco Hipotecario Franco-Argentino 226-Bartolomé Mitre-226

Hace préstamos hipotecarios en oro sobre propiedades en la capital federal y sobre establecimientos de campo á plazos largos y sin límite en la cantidad.

DOCTOR A. TEDESCHI

CIRUGIA

Enfermedades de señoras y partos. Consultas de 1 á 3, Perú 443 p

Doctor CORTI

Del Hospital de Clínicas. Especialista en enfermedades del corazón, nerviosas y de niños. De 2 á 5 p. m. Bmé. Mitre núm. 1736. v23m

Dr. O'FARRELL

Especialista en enfermedades de señoras y partos. De regreso de Europa ha reabierto su consultorio. [illegible] 755, de 1 á 3 v21

Dres. GALINDEZ Especialistas en vías urinarias, piel y la aplicación de 606. Consultas de 9 á 11 y de 2 á 5 p. m. Cangallo 831 v9a

Dr. Correa Cordero Médico partero, cura las hemorragias y enfermedades de la matriz sin operación cruenta. Consultas de 12 á 3 [illegible] 1676 v31

SANATORIO ITALIANO

PERU 443

U. Telef. 3354, Av. — Coop. 4397, C.

DIRECTOR:

PROFESOR Dr. A. TEDESCHI

Instalaciones completas para cirugía general. Especialidad en enfermedades de señoras—RAYOS X—ELECTRICIDAD—Servicio médico permanente.

Dr. F. MOLLARD

Cirujano del Hospital Francés. Especialista en enfermedades del riñón, vejiga, próstata, secretas y de la piel. ALSINA 883, de 2 á 5 de la tarde v24mar

Dr. JUAN CARLOS LACROZE

Especialista del hospital San Roque. Enfermedades de los riñones, vejiga, próstata, uretra, etc., y secretas de ambos sexos. CERRITO 416, de 2 á 5 de la tarde v25m

DOS SEÑORITAS ALEMANAS

de buena familia con conocimientos elementales del español, se ofrecen respectivamente como damas de compañía ó amas de llaves en una familia del país. Dirigirse con condiciones á H. K. 1860 c/o Rudolf Mosse, Hamburgo.

Manuel P. Bravo

Trasladó su Escribanía á la calle Maipú 427.

Enrique Maqueda

Trasladó su Escribanía, á la calle Maipú 427.

Se aplica en el INSTITUTO MODERNO **606**

GALLAO 158, de 2 á 4 p. m.

Se ALQUILA un gran almacén

con sótano y las necesarias dependencias situado en la calle Rivadavia 551 al 55, siendo todo el piso bajo del edificio de la compañía de seguros La Estrella. v18

Dr. PACIFICO DIAZ

Especialista en las enfermedades de la piel (del hospital de niños y el militar), ha trasladado su consultorio á la calle Cerrito 822. De 1 á 4 p. m. v27

CONTRA **RESFRIOS** ALGODON **Forman** 70 Cent. la Caja. En todas las Farmacias. EFECTO SORPRENDENTE

Dr. VICTOR AGUILAR

Médico cirujano en el hospital Juan A. Fernández (de Mujeres). Consultas de 1 á 4 p. m. Rodríguez Peña 181.

Dr. ELIZALDE

Jefe de clínica en el servicio de enfermedades del riñón, próstata, vejiga, etc., en el hospital San Roque. Consultas de cirugía y vías urinarias — Maipú 813, de 2 á 5 p. m. v31

Dr. RUIZ GUTIERREZ

Médico director del Instituto Policlínico y especialista en las enfermedades secretas de ambos sexos y de la piel, matriz y vejiga, riñones, estómago, reumatismo y afecciones nerviosas. Curación rápida segura y radical por un sistema especial. Aplicaciones eléctricas con nuevas y completas instalaciones, Rayos X Roentgen. CANGALLO 1080. Consultas todos los días de 9 á 12 y de 3 á 7 p. m.

Dr. INGEGNIEROS

Especialista para las enfermedades nerviosas y reumáticas.—Consultas de 3 á 4 de la tarde, calle SANTA FE número 1129.

Doctor JULIAN PANELO

CLINICA MEDICA

Corazón, pulmonar y enfermedades internas, calle CANGALLO 1571, de 1 á 3 p. m. v27

AJENJO... BERGER

TODAS LAS **HERNIAS**

se reducen radical y rápidamente por "EL NUEVO SANGLUM" (patentado)

Resultados positivos, sin molestias en ambos sexos y á toda edad.—Instituto de especialidades ortopédicas, [illegible] Corrientes. Fajas contra la obesidad. Medias elásticas, [illegible] 1p

VINO AROUD

CARNE - QUINA

El mas Reconstituyente soberano en los casos de: Enfermedades del Estómago y de los Intestinos, Convalecencias, Continuación de Partos, Movimientos febriles é Influenza.

Calle Richelieu, 28, París.

Dr. ALFREDO GAETE

Enfermedades internas y niños, ha reabierto su consultorio. Consultas de 2 á 4, Lavalle 421 1p

Dr. ESCALIER

De regreso de Europa ha abierto su consultorio en la calle Suipacha núm. 870. 1p

AJUARES PARA NOVIAS
AJUARES PARA NOVIOS
AJUARES PARA RECIÉN NACIDOS

Lencería Fina
Ropa de Cama y de Mesa

GRAN ESPECIALIDAD

Carlos Pellegrini y Corrientes
A LA CIUDAD DE LONDRES

B. Altman & Co.

ANUNCIAN QUE EL CATÁLOGO No. 103, PARA LAS ESTACIONES DE PRIMAVERA Y VERANO, ESTÁ LISTO PARA SER ENTREGADO Y QUE SE ENVIARÁ POR CORREO UN EJEMPLAR A QUIEN LO SOLICITE.

Fifth Avenue, 34th and 35th Streets, New York.

Polvos de Talco Boratado DE MENNEN

PARA EL TOCADOR

Los recomiendan los Médicos y las Enfermeras

GERHARD MENNEN CHEMICAL CO. Newark, N. J., E. U. de A.

AGENTES

DONNELL & PALMER

Moreno 562-566, Buenos Aires.

Dr. RIVABELLA, Oculista

Diplomado especialista de oculística en las Facultades de París y Turín. Director del servicio de Oculística del hospital Italiano de Buenos Aires. De 2 á 5. Festivos de 10 á 11. Lavalle núm. 1312 v2ab

POLICLINICO

"ESCRIÑA BUNGE-VILLARROEL"

CORDOBA 859

Atendido por médicos especialistas.
Cirugía de adultos y niños.
Enfermedades de los ojos.
Oídos, nariz y garganta.
Señoras y partos, ginecología.
Internas: corazón, pulmón, estómago, etc.
Enfermedades de niños.
Nerviosas y mentales.
Piel y secretas de ambos sexos.
Vías urinarias.
Laboratorio químico bacteriológico.
Clínica dental prótesis.
Kinesterapia, masajes y gimnasia médica.

Consultas de 8 á 11 a. m. y de 1 á 7 p. m. Tarjeta $ 5. Se dan abonos de curaciones y pensiones. Abonos de enfermedades secretas 20, 35 y 60 $

TUBERCULOSIS

Curación radical, suero, aire libre de campo. Tratamiento especial contra los vómitos de sangre, diarreas, fatigas, alimentación especial; pensiones varias. Sanatorio Inglés, Temperley, F. C. S. v16

El 606

lo aplica el DOCTOR RAPOPORT, de regreso de las principales clínicas de Europa, á donde fué comisionado para estudiar este medicamento. De 1 á 4 p. m., Corrientes 2075. v16

HEMORROIDES

Tratamiento radical sin operación cruenta, doctor E. G. Figueroa. Enfermedades intestinales, estómago y abdominales. TUCUMAN 565, de 2 á 5 p. m. perm

Dr. GOYENA

Del hospital de Clínicas, Jefe de clínica médica de la Facultad. Enfermedades del estómago, intestinos é hígado. De 2 á 4 p. m., SAN JOSE 530 v21m

Dr. C. SOBRE-CASAS

Médico del Hospital Rawson y del Consultorio de LA PRENSA. Atiende exclusivamente enfermedades de señoras.—FLORIDA 952. De 4 á 7 p. m.

Dr. IGNACIO TORRES

Jefe de clínica del servicio de nariz, oído y garganta de LA PRENSA, médico interno del Hospital San Roque. Consultorio Juncal 2377, de 2 á 4 p. m.

Los dolores de Cabeza

mareo, debilidad de la vista, imposibilidad de soportar la luz ó de leer, escribir ó coser sin cansancio es debido á la tensión de los ojos, y sólo puede ser curado con lentes apropiados.

Instituto Optico Oculístico M. Wal y Hno., 505 CARLOS PELLEGRINI 505. Especialidad en la prescripción de

ANTEOJOS

EXAMEN DE LA VISTA **GRATIS**

practicado por nuestro especialista, de acuerdo con los progresos científicos más modernos, tal cual se practica en las clínicas de Europa.

505, C. PELLEGRINI, 505

Dr. ROCHE Especialista, jefe de servicio de piel y secretas del Hospital Francés. Vías urinarias, radioterapia. TUCUMAN 710. Consultas de 2 á 6 p. m. v29

La fundición en bronce ARTISTICA

En cera perdida, de Pietro y Arena. Carlos Calvo 1526, se mudó calle Darwin 361 á la altura de Triunvirato 1100. v16

HERNIA ÚNICO TRATAMIENTO INFALIBLE. ESPECIALISTA ESMERALDA 624

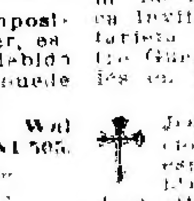

Reducción garantida con el moderno SIPLEX automático. Cómodo al uso y de adaptación perfecta, es, hoy día, el único sistema reconocido á la vez seguro y eficaz. v16

SUNLIGHT JABÓN

Las substancias que componen este jabón extraen la suciedad de la ropa, rapidamente y sin esfuerzo. 1896

"LOS LUTOS"

143 C. PELLEGRINI 445—U. T. 1874

Tapados primer luto $ 38

AVISOS FUNEBRES

BERNARDINA GOLDMAN — Falleció el 14 de Marzo de 1911.—Su señora madre Elisa Vda. de Goldman; sus hermanos David, Clara, Manuel y Aarón; abuelitos, tíos y demás deudos, invitan acompañar á la extinta hoy 15 de Marzo á las 2 p. m. Casa mortuoria, Lavalle 1290. Carruajes en la empresa de M. Spallarossa Hnos. Andes 343.

† FEDERICO R. VILLATTE.—q. e. p. d.—Falleció en París el 28 de Agosto de 1909.—Sus hijos, nietos, hermanos y demás deudos, invitan á sus relaciones á acompañar los restos del extinto al cementerio del Norte, previa misa de cuerpo presente, que se celebrará en la iglesia del Pilar. El día y hora se indicará oportunamente. Se ruega no enviar coronas. Se despide por tarjeta.—Nota: Servicio á cargo de la empresa Iribarne y Cía. v18

† IGNACIA T. DE LIZARRALDE.—q. e. p. d.—Falleció el 13 de Marzo de 1911.—Sus hijos Ambrosio (ausente), Agustín y Andrés; su hija política Amalia Raggio de Lizarralde, su hermana Joaquina T. de Pildain, sobrinos y demás deudos, invitan á sus relaciones á acompañar los restos de la extinta al cementerio del Norte, hoy miércoles 15 de Marzo, á las 9.30 a. m. En la iglesia del Pilar se dirá una misa de cuerpo presente á las 10.30 a. m. Se despide por tarjeta. Unica invitación. Casa mortuoria, San Juan 812.—Se ruega no enviar coronas.—Nota: Carruajes en la empresa Iribarne y Cía.

† LUCIO SALAS OROÑO—q. e. p. d.—Falleció el 14 de Marzo de 1911.—Su esposa Esther Victorica de Salas Oroño, sus padres Manuel Salas y Joaquina Oroño de Salas; sus hermanos Gabino, Mercedes, Nicasio, Joaquina y Jorge, sus padres políticos José Victorica y Cándida Lavayra de Victorica; sus tíos, hermanos políticos y demás deudos, invitan á sus relaciones quieran acompañarlos á conducir los restos del extinto al cementerio del Norte, hoy miércoles 15 de Marzo, á las 10.30 a. m. y á la misa de cuerpo presente que se efectuará en la iglesia del Pilar á las 11 a. m. Casa mortuoria, Florida 622. Nota: En la Compañía Nacional habrá carruajes.

† ANTONIA Z. DE LARTIGUE.—q. e. p. d.—Falleció el 14 de Marzo de 1911, confortada con los auxilios de la santa religión.—Su esposo Carlos Lartigue, capitán de fragata, sus hermanas Jacoba A. de Páez y Luisa A. de Bastarrechea (ausente); sus hermanos políticos (ausentes), su sobrina carnal Rosa Cipolini, sus sobrinos políticos Guido Betous y Elvira E. de Betous, y demás deudos invitan á sus relaciones á acompañar los restos de la extinta al cementerio del Oeste, hoy miércoles 15 de Marzo, á las 3.30 p. m. Se ruega no enviar coronas. Unica invitación. El duelo se despedirá por tarjeta. Casa mortuoria, Médico 744.—Nota: Carruajes en la empresa de Iribarne y Cía.

† CATALINA FIGARI DE DEMARCHI.—q. e. p. d.—Falleció el 13 de Marzo de 1911. — Su esposo Angel Demarchi, sus hijos Luisa D. de Castañera, Juan B., Sofía D. de Delfino, José, Emma, Armanda y Rodolfo, sus hijos políticos Juan Castañera, Manuel Delfino, Juana C. de Demarchi, sus hermanos Juan Figari y Jerónimo Figari (ausentes); tíos, nietos, sobrinos, primos y demás deudos, ruegan á sus relaciones quieran acompañarlos á conducir los restos de la extinta al cementerio del Oeste, hoy miércoles 15 de Marzo, á las 9.30 a. m. Se ruega no enviar coronas. Unica invitación. El duelo se despide por tarjeta. Casa mortuoria, Guise 376, entre Güemes y Charcas.—Nota: Carruajes en la empresa de Iribarne y Cía.

† JOSÉ BADO.—q. e. p. d.—Falleció el 14 de Marzo de 1911.—Su esposa, Agustina I. de Bado, sus hijos María B. de Martí, Nicolás, José María y Andrea Bado, sus hermanos Nicolás y María Bado (ausentes), sus hijos políticos Fausto Martí, Luisa Stagnetti de Bado, Ovella de Bado y María M. de Bado, hermanos políticos (ausentes), nietos, sobrinos y demás deudos, invitan á sus relaciones á acompañar los restos del extinto al cementerio del Oeste, hoy miércoles 15 de Marzo á las 4 p. m. El duelo se despide por tarjeta. Se ruega no enviar coronas. Casa mortuoria, Moreno 1599.—Nota: Carruajes en la empresa de González y Hno., Belgrano 2968 al 72.

† FRANCISCO DE MARCO.—q. e. p. d.—Falleció el 14 de Marzo de 1911.—Sus padres Antonio De Marco y Julia R. de De Marco, sus tíos y demás deudos, invitan á sus relaciones á acompañar los restos del extinto al cementerio del Oeste, hoy miércoles 15 de Marzo, á las 3 p. m. Unica invitación. El duelo se despide por tarjeta. Casa mortuoria, Moreno 2651. Nota: Carruajes en la empresa de González y Hno., Belgrano 2968 al 72.

† JACINTO PESCE.—q. e. p. d.—Falleció el 15 de Septiembre de 1910.—Sus hijos Inocente, Clementina P. de Monteros y Gustavo Pesce, su hija política Emilia V. de Pesce, sus nietos, sobrinos y demás deudos, ruegan á sus relaciones quieran acompañarlos en la misa que se celebrará en la parroquia de San Carlos el jueves 16 de Marzo, á las 8 a. m. Favor que agradecerán.

HAZAÑAS DE UN MUERTO

—¿Un medio desconocido? repuso Dupont. No se me presenta. ¿Quiere usted decir que se podía entrar por una puerta ó una ventana que no se ha descubierto todavía?

—Hay el subterráneo — dijo de pronto el médico.

—¿El subterráneo? repitió Dupont, con una sorpresa [illegible] Harding [illegible] subterráneo [illegible] casa [illegible]

[illegible] se sentía [illegible] papel á la [illegible]

[illegible]

Se [illegible] hacia delante [illegible] abrió la puerta y Eugenia se presentó.

—¿Me ha llamado usted papá? preguntó sencillamente. Harding no pudo disimular un gesto de irritación al observar el poder absoluto que ese hombre tenía sobre su hija.

Una sonrisa que pasó fugitiva por los labios del francés le dijo que su gesto no había pasado inadvertido.

Entonces, Dupont dirigió á su hija en términos [illegible]

—Eugenia, [illegible] oído hablar alguna vez de un subterráneo debajo de esta casa?

—¿Un subterráneo? [illegible] repitió ella, con una expresión de sorpresa muy natural.—Nunca he oído hablar de semejante cosa. Sin embargo, po-

[illegible]

[illegible] se había animado [illegible] dijo Dupont [illegible] Eugenia, hija mía [illegible] se le ocurre, [illegible] te pasaría en la joven [illegible] que no perdona [illegible] por [illegible] su error [illegible]

Eugenia se retiró sin que el doctor se atreviera esta vez á levantar los ojos hacia ella, cuando ésta se marchó. Sabía que no hubiera podido resistir á su muda llamada y que el

[illegible]

[illegible] interés.

[illegible] que nuestro pobre amigo haya muerto [illegible]

[illegible]

[illegible] hasta la raíz de [illegible]

[illegible] enferme [illegible] dolor le [illegible] vista á usted.

—El recuerdo de ese tesoro de que usted me había hablado, es el que...

—Ese tesoro no existe todavía sino en el papel—replicó Dupont—y las pesquisas que he hecho para hacerlo tangible han quedado sin éxito. Es una especie de problema de trigonometría que me apasiona. Conozco los lados de un triángulo; se trata para mí de determinar el terreno, lo cual me ocupará tiempo á causa de la diferencia de los datos.

Creo que la solución [illegible] por lo que puedo juzgar [illegible] me parece imposible de encontrar. Pero volviendo á lo que yo [illegible] en la memoria las [illegible] que usted había dejado [illegible] de mí, cuando el coronel [illegible] que también él estaba [illegible] un tesoro y hasta que acababa [illegible] el sitio donde estaba.

—¡Ah! exclamó Dupont con una [illegible] que engañó á Harding. [illegible] había descubierto [illegible] no tenía nada de común [illegible] había hablado usted á alguien [illegible] hallazgo? Se presentarán seguramente herederos.

Yo no he dicho una palabra á nadie. Mañana en el interrogatorio [illegible] lo que sé.

[illegible] reproducirá la interesante [illegible] según la cual usted me [illegible] del crimen, si no lo ha [illegible] ya.

[illegible] juro que no—exclamó el médico [illegible] otra vez al oír ese [illegible] implacable. No he hablado [illegible] de mis sospechas ridículas y [illegible] que sé ahora, veo que he tenido razón. Esto le hubiera causado [illegible] á usted y yo mismo hubiera [illegible] de pasto á los diarios.

La decir [illegible] continuó Dupont con [illegible] indiferencia admirablemente [illegible] que usted es el único que [illegible] que yo he sido quien ha dado muerte al coronel?

—Siento hace mucho tiempo haber concebido una sospecha tan grotesca y no la comunicaré á nadie.

—Excúseme de que yo parezca dar tanta importancia á ese asunto—dijo el francés en un tono muy amable. No he podido menos de hacerle á usted arrepentir un poco. Estoy seguro de que usted no lo ha creído jamás seriamente.

Tengo que marcharme—dijo Harding. Para ser la primera visita, me he quedado demasiado tiempo.

Nada de eso—protestó Dupont. Usted olvida que era portador de graves noticias. No me explico por qué no he oído hablar más pronto de ese drama. Esto debe preocupar [illegible]

[illegible] siempre hablar hasta [illegible] tan desagradable [illegible] de mi más vivo [illegible]

Dupont se [illegible] los [illegible] pidió [illegible] de la [illegible] el [illegible]

[illegible] que se [illegible] por eso deseo [illegible]

Lo haré con mucho gusto—respondió Harding.

Entonces tal vez no tendrá ningún asunto que [illegible]—añadió la joven con un gesto gracioso.

Le prometo dejar toda conversación seria la próxima vez. Le aseguro que no descuidaré mis deberes con la dueña de casa.

Dupont se había quedado á un lado y afectaba servirse un vaso de vino, pero vigilaba de cerca á los dos jóvenes y se fijaba una línea de conducta para el porvenir con la decisión que caracterizaba todos sus actos.

Tan pronto como se despidió Harding, Dupont se adelantó y le tomó la mano.

—Hasta la vista—dijo—y gracias por su visita. No olvidaré el servicio que usted me ha prestado esta noche. Vuelva á vernos lo más pronto posible. Amigos como usted son necesarios en esta casa, donde los amigos son tan escasos.

Acompañó al doctor hasta el umbral repitiendo sus palabras de gratitud y por fin le despidió.

Le miró un momento cuando se alejó, después cerró la puerta y entró en la casa. Eugenia había vuelto á su asiento al lado de la mesa, después de haber seguido con los ojos por la ventana á Harding que se alejaba.

Hija mía—comenzó Dupont—[illegible] demasiado en ese joven y que [illegible]

[illegible] con rubor en las mejillas, [illegible] con un aire de desafío que [illegible] de un relámpago, [illegible] volvió á sentarse tranquilamente.

Ya lo había adivinado bien—añadió con una sonrisa irónica. Hay que poner un término á esto.

XI

UNA EXTRAÑA MISION

Dupont se quedó unos momentos silencioso, abismado en sus reflexiones. Al cabo de media hora, se incorporó y sorprendió á su hija bostezando. Ese sencillo incidente bastó para cambiar inmediatamente el curso de sus pensamientos.

—Estás fatigada, hija mía, dijo. Aunque no es tarde, vete á acostar, pues recurriré todavía á tus servicios esta noche.

—¿Esta noche?, repitió Eugenia sorprendida por esta noticia inesperada.

Dupont hizo señas afirmativas.

—Vamos á ver [illegible] he tomado todas mis disposiciones y necesitaré tu ayuda. Ya sabes que al llegar la aurora no sirvo para nada y que es necesario por consiguiente arreglarlo todo antes de la salida [illegible]

Vamos á cambiar nuestro género de vida [illegible] Cuando llegue el momento [illegible] al corriente de mis proyectos, es posible que volvamos á Francia y hasta quizás iremos más lejos [illegible] Mientras tanto, vete á acostar. Buenas noches, hija mía.

Tan pronto como estuvo solo, Dupont apagó la lámpara y se puso á pensar.

—¿Por qué no dejar que esa novela de amor siga su curso normal?

"Los dos jóvenes se amaban y los servicios de Eugenia iban á serle inútiles. Pero no, tenía más que nunca necesidad de ella. No estaba á su lado una persona al corriente de su estado y capaz de [illegible] y de ahí la necesidad de [illegible] á toda costa un término á ese [illegible] apenas bosquejado.

"Además, [illegible] Harding ó un [illegible] á Eugenia sino para [illegible] sobre la conducta de su padre. Esa eventualidad no tenía nada de [illegible], puesto que la joven no sabía nada, pero de todos modos ese médico era capaz de vigilarle de cerca.

"¡Dos horas todavía que esperar antes de la llegada de sus hombres!"

En lugar de quedarse inactivo, Dupont vagó por la casa y después fatigado volvió á sentarse á la mesa. Una idea extraña le vino á la cabeza y quiso saber lo que valía.

Llamó á Eugenia empleando su método habitual. Esta bajó pronto.

—Hija mía—dijo Dupont. Yo quisiera dejarte mi dirección en caso de que no me encontraras aquí mañana. Dormirás mucho tiempo, porque estás fatigada y no hay ningún motivo para molestarte hasta entonces. Si me has menester, irás á verme al Hotel Continental. ¿Has comprendido?

Eugenia hizo señas afirmativas.

—¿En el hotel á donde fuimos cuando llegamos á Londres?, preguntó ella.

(Continuará)

LEONIE B. DE PALOMBO.—q. e. p. d.—Falleció el 13 de Marzo de 1911. — Su esposo Antonio Palombo, y demás deudos, invitan á sus relaciones á acompañar los restos de la extinta al cementerio del Oeste, hoy miércoles 15 de Marzo, á las 9 a. m. Casa mortuoria, Balcarce 1351.—Nota: Carruajes en la empresa de González y Hno., Belgrano 2968 al 72.

JOSE M. DE ANCE.—q. e. p. d.—Falleció el 14 de Marzo de 1911. —Su esposa Catalina C. de Ance, sus hijos María del Pilar, José, Narcisa, María y Manuela y demás deudos, invitan á acompañar los restos del extinto al cementerio del Oeste, hoy miércoles 15 de Marzo, á las 9 30 a. m. Casa mortuoria, Rincón 850. Se ruega no enviar coronas. Carruajes, en la empresa J. Périssé, E. Ríos 830.

ADELA R. DE LANZACO.—q. e. p. d.—Falleció en Adrogué el 15 de Marzo de 1910.—Su esposo Bautista R. Lanzaco, su señora madre Luisa R. de Rivera (ausente); su hermana Amelia R. de Durenl, hermanos (ausentes), hermanos políticos, tíos, sobrinos, primos y demás deudos, invitan á sus relaciones al funeral que por el eterno descanso de su alma se celebrará en la iglesia de Adrogué, el miércoles 15 de Marzo, á las 10 30 a. m. Favor que se agradecerá. El duelo por tarjeta. Unica invitación. v15

MARTIN SALDIAS.—q. e. p. d.—Falleció el 15 de Febrero de 1911. —Sus hijas Julia y Melitona, su hermano Santiago, hermano político José Azconegui, sus sobrinos Tomasa Errandorena, María E. de Sarobe, José, Francisco, Manuel Azconegui y demás deudos, invitan á sus relaciones quieran asistir al funeral que en sufragio de su alma se celebrará en la iglesia la Asunción de María Santísima en Avellaneda el miércoles 15 de Marzo á las 10 a. m. El duelo se despide por tarjeta. v15

CATALINA VIGLIANI DE MACCIONE.—q. e. p. d.—Falleció el 15 de Febrero de 1911.—Su esposo Luis Maccione, sus hijos Angela M. de Raimundo (ausente), Luis, Alejandro é Isolina, sus hijas políticas, hermanos y hermanos políticos, nietos, sobrinos y demás deudos, invitan á sus relaciones quieran acompañarlos á rogar á Dios por el eterno descanso de su alma en el funeral que se celebrará en la iglesia de San Carlos, el día 15 de Marzo á las 10 a. m. Favor que será agradecido. Se rezarán misas de 5.30 á 8.30 a. m. El duelo se despide por tarjeta. v15

JOSE LUIS CANTILO (hijo).—q. e. p. d.—Falleció el 16 de Marzo de 1909.—Se rezarán misas por el descanso de su alma el 16 de Marzo en el templo de la Piedad en Buenos Aires á las 11 a. m. y en la capilla Stella Maris en Mar del Plata á las 10.30 a. m. v16

JOSE DENEVI.—q. e. p. d.—Falleció el 4 de Marzo de 1911.—Se dirán misas gregorianas por el eterno descanso de su alma que empezarán el martes 14 de Marzo á las 9 de la mañana en la basílica de Nuestra Señora del Rosario (Santo Domingo) altar de San José. v15

TERESA FONTAN VELA DE GARCIA.—q. e. p. d.—Falleció el 17 de Marzo de 1910.—Su esposo Ricardo A. García, sus hermanos Pedro Fontan y Adela Fontan, vizcondesa de Guippeville (ausentes); sus hermanos políticos, tíos, tías políticos, primos, sobrinos y demás deudos invitan á sus relaciones al funeral de cabo de año que en sufragio de su alma, se celebrará en la iglesia de Nuestra Señora de la Merced el viernes 17 de Marzo á las 10 30 a. m. v17

SEBASTIAN ALEGRE.—q. e. p. d.—Falleció el 22 de Febrero de 1910. —Sus hijos, Pedro E., María Josefa, Angela A. de Acevedo, Petra y Eleonor A. de Cabral, sus hijos políticos Asunción Araujo de Alegre, Felipe Cabral, Alcibiades de Acevedo, Pedra y Juan B. Cabral, sus nietos, su hermana Regina A. de Báez (ausente); sus hermanos políticos, sobrinos y demás deudos, invitan á sus relaciones quieran acompañarlos á rogar á Dios por el eterno descanso de su alma en el funeral que se celebrará en la iglesia de Nuestra Señora de la Piedad el miércoles 15 á las 10.30 a. m. Favor que agradecerán. Misas desde las 7 a. m. v15

EMILIO HANQUET.—q. e. p. d.—Falleció el 8 de Marzo de 1911.—Su esposa Elena Outrequin de Hanquet, su hija Elena Hanquet y demás deudos, invitan á sus relaciones al funeral rezado que, por el eterno descanso de su alma, se celebrará el 15 de Marzo, á las 10 a. m. en la iglesia de San Nicolás. Favor que agradecerán. El duelo se despedirá por tarjeta. v15

MARTIN J. BIEDMA.—q. e. p. d. —Falleció el 6 de Marzo de 1911 —Su esposa Carmen Núñez Monasterio de Biedma; sus hijos Esther, Carmen y Martín Biedma; su señora madre Josefa Coronel de Biedma; su señora madre política Carmen Monasterio de Núñez; sus hermanos María Gertrudis y Carlos María Biedma; sus hermanos políticos, tíos, primos y demás deudos invitan á sus relaciones al funeral que por el eterno descanso de su alma, se celebrará en el templo de San Ignacio, el miércoles 15 del corriente, á las 10.30 a. m. El duelo se despedirá por tarjeta. v15

MARIA NOVO DE ROMA.—q. e. p. d.—Falleció el 15 de Marzo de 1909.—Sus hijos Juan Carlos, María Teresa R. de López, Joaquín F., Gabriel F., José S., Manuel S., Carmen R. de Ots, Sara R. de Zorrilla, sus hijos é hijas políticas, su señora madre María A. de Novo, nietos, sobrinos y demás deudos, invitan á sus relaciones al funeral que por el eterno descanso de su alma se celebrará en la capilla del Carmelo (Charcas entre Pueyrredón y Larrea) el miércoles 15 de Marzo, á las 10 a. m. Favor que agradecerán. El duelo se despide por tarjeta. v15

MARIA B. DE CENERELLI.—q. e. p. d.—Falleció el 10 de Abril de 1910.—Misas en sufragio de su alma se celebrarán el jueves 16 de Marzo á las 10 a. m. en la iglesia de San Juan (Alsina y Piedras). Unica invitación.

CATALINA LABRUE DE LLORENTE.—q. e. p. d.—Falleció el 16 de Marzo de 1910.—Su esposo Galo Llorente, sus hijos María, Julio, Galo, Pedro y Jenara, hijo político Santiago Gallo, hermanas Julia y Rosalía, hermanos políticos Dionisia Barraque de Labrue y Julián Llorente, sobrinos y demás familia, invitan á sus relaciones á rogar á Dios por su eterno descanso en las misas que se celebrarán en la iglesia de la Piedad de 7 á 10 a. m. el día 16 de Marzo. Favor que agradecerán eternamente. El duelo se despide por tarjeta. La familia asistirá á la misa de 10. v16

CLAUDIA WEIGEL.—q. e. p. d.—Falleció el 9 de Marzo de 1911.—Su padre Samuel A. Weigel, su señora abuela Paula García de Weigel, sus tías, tíos Paulina, Emilio, Pedro, Enriqueta W. de Martínez, Agustina W. de Paulsen, tíos y tías políticos, primos y demás deudos, invitan á sus relaciones al funeral que en sufragio de su alma se celebrará en la iglesia de San José de Flores el viernes 17 de Marzo á las 10 a. m. Se despide por tarjeta. Unica invitación. v17

MARIA S. JORGE.—q. e. p. d.— REGINO B. JORGE.—q. e. p. d.— Fallecieron el 17 de Diciembre de 1893 y 6 de Marzo de 1895. Su hermana Asimina Jorge invita á sus relaciones á las misas que por el alma de dichos finados se dirán en la iglesia de Santo Domingo el día 16 de Marzo de 8 á 10 a. m. v16

ANGELA R. DE GARASINO.—q. e. p. d.—Falleció el 1.o de Febrero de 1911, confortada con los auxilios de la santa religión.—Sus hijos Juan y Serafina Garasino, su hija política Martina Vivanco de Garasino, sus nietos Pedro, Román, Emilio, Ernesto y Celina Nadal, Serafín y Angel Garasino, su hermana Felisa R. de Pirotto, su hermano político Bernardo Correo, sobrinos, primos y demás deudos, ruegan á sus relaciones quieran acompañarlos á pedir á Dios por el eterno descanso de dicha finada en el funeral que se celebrará en la iglesia parroquial de San Cristóbal hoy miércoles 15 de Marzo á las 9 30 a. m. Favor que agradecerán eternamente. Se despide por tarjeta.

PEDRO LARTIGUE.—q. e. p.—Falleció el día 17 de Marzo de 1910.—Sus hermanos políticos Pedro Peyrou y Carlota Peyrou (ausente), sus sobrinos (ausentes), sus sobrinos políticos y su prima política y demás deudos, invitan á sus relaciones al funeral de cabo de año que en sufragio de su alma se celebrará en la iglesia de Nuestra Señora de Balvanera el día 17 de Marzo á las 10 15 a. m. Favor que agradecerán eternamente. El duelo se despedirá por tarjeta. v16

BRAVO BARROS & C^IA

SECCION REMATES

Bravo Barros & Cía.

351—San Martín—361

Sucursales: Belgrano Cabildo 1978; Flores, Rivadavia 6837; Lomas de Zamora, 66 Avenida Meeks; en La Plata, calle 47 núm 667; y en el Rosario, calle San Martín 739.

AVISOS NUEVOS

CASA EN EL AZUL — BURgos 328 (adoquinada), esquina Entre Ríos 127 al 33. A 3 cuadras de la plaza, municipalidad y Banco de la Nación, construcción sólida, en cal. Renta anual, $ 1.800. Base, $ 8.500. Tiene 5.000 cédulas argentinas.

EL MIERCOLES 22 de Marzo á las 3 p. m. en nuestro hall 351 San Martín 361. 24v65 á Burgos por 56v11 á Entre Ríos, ... Ad corpus. Dos perficie 1388.20 v. c. Ad corpus. Dos salones para negocio, 7 piezas, depósito, cocina, caballeriza, una pieza chica y patio, revoques interiores y exteriores. El local de la esquina produce $ 60 mensuales con contrato hasta Mayo 1o. de 1912 y el resto del edificio da $ 90 al mes, sin contrato. Títulos perfectos. Informes, 351 San Martín 361. —BRAVO BARROS y Cía. m15

CASAS

ESMERALDA 211 *AL* 221— Al lado de la esquina de Cangallo. En pleno centro comercial de la metrópoli. Edificio de renta, amplio y sólido, distribuído en planta baja, tres pisos altos y subsuelo. Venta como judicial, por división de condominio. Produce con alquileres reducidos pesos 24 000 anuales. Base, $ 220 000. Mitad al contado y mitad á un año de plazo, con garantía hipotecaria y 8 o|o de interés, por semestres anticipados.

EL MARTES 28 de Marzo á las 3 p. m. en nuestro hall, 351 San Martín 361. 16v49 por 22 varas. Ad corpus.

PLANTA BAJA: Dos amplios locales para negocio y gran subsuelo que ocupa toda la propiedad. El local número 211 produce $ 450 mensuales y el números 217 al 21 conjuntamente con todo el subsuelo, da $ 600, con contrato hasta Diciembre de 1914.

PRIMER PISO ALTO: Zaguán al óleo con piso de mosaico, y escalera de mármol, hall cubierto, con claraboya, sala, antesala, escritorio con estufa de mármol, 4 piezas, baño, una pieza con piso de baldosa, cocina y dependencias. Renta mensual, $ 400, sin contrato.

SEGUNDO PISO ALTO: Dos departamentos. Cinco habitaciones, baño y cocina cada uno. Producen $ 360. El departamento izquierdo con contrato rescindible con 15 días de aviso anticipados y el de la derecha sin contrato.

TERCER PISO: Dos departamentos, cada uno con 6 piezas, cocina y dependencias. Renta mensual, en conjunto, $ 190, sin contrato.

CONSTRUCCION. Solidísima en perfecto estado, tirantería de hierro, frente pintado al óleo, con celosías, cielos rasos de yeso, muros empapelados, pisos de parquet, pino de tea y mosaico. Visítese. Títulos perfectos. Informes 351 San Martín 361.—BRAVO BARROS y Cía. m14

AVENIDA CALLAO 1460,62 Al lado de la avenida Las Heras, entre palacios y suntuosas mansiones. Dos casas en terreno de 18v30 de frente por 28v80 de fondo, en los que puede desarrollarse el más notable proyecto de edificación. Venta en un lote. Ad corpus. Base $ 160.000.

EL MARTES 21 de Marzo á las 3 p. m. en nuestro hall 351 San Martín 361. En el terreno existe mayor superficie. La casa 1460, tiene cuatro piezas, baño, cocina, otra pieza más y dos patios y la 1462, cinco piezas, cuatro más en altos, baño y cocina. Títulos perfectos. Informes, 351 San Martín 361. BRAVO BARROS y Cía.

8 CHALETS EN BELGRANO y 10 lotes de terreno con frente á las calles Zabala, 11 de Septiembre y 3 de Febrero. En la situación más atrayente y significativa de la parroquia. Edificios de 2 pisos confortables y lujosos construídos con materiales seleccionados y distribuídos con todo buen gusto. Venta por cuenta del Banco Proveedor del Río de la Plata. Sin base, 20 o|o al contado y el resto en 8 cuotas semestrales de 10 por ciento cada una, con garantía hipotecaria é interés de 7 por ciento anual pagadero por semestres anticipados.

EL DOMINGO 2 de Abril, á las 4, en las mismas propiedades.

DETALLES

CHALETS — Construcción: nuevos, recién terminados, á todo costo. Obra del arquitecto señor Coni Molina. Carpintería de roble, pisos de parquet, muros empapelados, decoraciones, zócalos, celosías metálicas en las puertas y ventanas, instalación eléctrica, aguas corrientes.

DISTRIBUCION

PISO BAJO — Vestíbulo, sala, comedor, fumoir, toilette, office, cocina con económica é instalación de agua caliente, y dependencias.

PISO ALTO — Cuatro dormitorios, cuarto de baño y vestíbulo. Los chalets edificados sobre las calles 11 de Setiembre y 3 de Febrero, tienen en altos, dos cuartos de baño, dos piezas para servicio y guardarropa. Tienen verja de material al frente, entrada independiente para servicio, jardín al fondo y dos de ellos entrada para automóvil. Cuatro chalets estarán completamente amueblados por la casa Thompson, tenemos ... para adquirir en detalle ó en conjunto.

TERRENOS — Diez lotes. Cuatro con frente á 11 de Septiembre y 6 á 3 de Febrero. Son de dimensiones apropiadas para la edificación. La calle 11 de Septiembre está adoquinada, Zabala se está adoquinando y 3 de Febrero se adoquinará en breve, estando presentada ya la solicitud correspondiente. Títulos perfectos. Solicítense folletos detallados, con planos, fotografías y condiciones de la venta en nuestra casa, 351 San Martín 361 ó en Belgrano Cabildo 1978 — BRAVO BARROS y Cía.

SUNTUOSO HOTEL MODERno Uruguay 971 al 73 entre Charcas y Paraguay, á dos cuadras del palacio de Justicia y á 4 de la plaza Lavalle y del teatro Colón, vale decir, en el centro del gran barrio de lujo de la metrópoli. Edificio nuevo, flamante, sin habitar aun, construído á todo costo con materiales seleccionados y distribuído en forma tal, que satisface al más exigente. Tiene todos los detalles exigibles de confort y está lleno de luz y aire, elementos que, en conjunto, constituyen el bienestar, y el esplendor de la vida. Base, 150 000 pesos, 1|2 al contado y 1|2 á uno y dos años de plazo en 2 cuotas iguales.

EL SABADO 1o de Abril á las 3 p. m. en nuestro hall 351 San Martín 361. 10 varas por 33. Ad corpus.

PLANTA BAJA. Amplio zaguán de entrada con muros estucados, revestimientos y escalera de mármol de Carrara, espléndida puerta de calle de roble, artísticamente tallada con rejas y marquesina de hierro forjado, cancel de roble con cristales biselados, gran hall con muros enduídos formando panneaux, vestíbulos con escalera de roble lustrado que conduce á la planta alta, grandes vidrieras de vitraux, sala, antesala, gran comedor, fumoir con vitraux, paredes finamente tapizadas de seda con aplicaciones de cartón piedra, toilette, vestíbulo, antecomedor, comedor de diario, despensa, antecocina con montaplatos, gran cocina con económica revestido de azulejos blancos, carbonera y patio. Pisos de parquet macizo importado de la fábrica de Zurich en Suiza y en todas las puertas, cristales biselados ... Gobelin.

PISO ALTO: Galería del hall de roble con piso de parquet, loggia al frente, siete amplios dormitorios, uno de ellos con ... de vitraux, ... de costura, ... con espejos en la puerta, dos grandes cuartos de baño con ... y galería cubierta de cristales.

ENTREPISO: Un departamento independiente para el servicio compuesto de tres dormitorios, cuarto de baño, pieza para baúles, corredor, pileta para lavar con agua caliente y fría, escalera de cedro que desde la planta baja conduce á la azotea, la que se encuentra circundada de baranda de hierro teniendo además una glorieta de verano.

SUBSUELO. Gran sala de billar ó escritorio al frente, entrada independiente para servicio, pieza para portero, otra pieza más y depósito.

CONSTRUCCION. Artístico frente símil piedra, balcones de hierro forjado, persianas de hierro, paredes enduídas en yeso, cielos rasos decorados en oro, papeles de mérito, vidrieras, banderolas, windows y claraboyas corredizas con vitraux d'art, fina carpintería de roble y cedro, con herrajes extranjeros de bronce cincelado, zócalos de roble lustrado, pisos pino tea encerados, banderolas de abrir sistema Desplats, revestimientos extranjeros, instalación de campanillas y luz eléctrica con llaves y toma corriente Hart, distribuídos en 4 circuitos, servicio de agua caliente, mosaicos norteamericanos y todo aquello que significa el más completo adelanto en las grandes construcciones modernas de lujo. Puede visitarse de 9 á 11 y de 2 á 4. Títulos perfectos. Informes 351 San Martín 361.—BRAVO BARROS y Cía.

NOTABLE PETIT HOTEL — Ayacucho 1941-45, entre las avenidas Alvear y Quintana, á una cuadra de Callao. Edificio nuevo, flamante, del más puro estilo arquitectónico construído con los mejores materiales y distribuído con todo acierto é inteligencia, en planta baja, tres pisos altos y subsuelo. Es obra del arquitecto señor Alejandro Christophersen, un modelo de confort y lujo. Base $ 120.000. Mitad al contado y mitad á uno ó dos años, con garantía hipotecaria é interés de plaza.

EL MARTES 28 de Marzo á las 3 p. m., en nuestro hall 351 San Martín. 13v86 por 13v13 en un costado y 13v21 en el otro. Ad corpus.

PLANTA BAJA—Zaguán y vestíbulo en Mortier d'Artois con piso de mármol, espejos biselados y decoraciones en oro, escritorio, ascensor de roble, tapizado interiormente, con luna biselada. En cuerpo separado, con entrada independiente, cocina con económica, servicio de agua caliente, ascensor y revestimiento de azulejos, despensa, dos piezas de servicio, corredor y patio.

PRIMER PISO—Escalera de roble con toilette, hall, sala, antesala con estufa de mármol y luna biselada, comedor con estufa y dos grandes espejos, antecomedor con pileta y ascensor.

SEGUNDO PISO—Hall, 4 habitaciones, baño de gran lujo, con nichos para artefactos y cortinados que los ocultan.

TERCER PISO:—Hall, 2 habitaciones, gran baño, corredor, patio, cuarto de lavar, dos piezas, servicio, escalera de fierro para la azotea.

SUBSUELO: Depósito con ventana á la calle, pieza con caldera de calefacción, máquina aspiradora "Atom" con motor y cañerías en todos los pisos para la limpieza por el vacío. Caño higiénico para los desperdicios en todos los pisos con depósito hermético en la cocina. Artístico frente de Pierreline, puertas y balcones de hierro forjado y cristales, celosías metálicas, carpintería de roble, pisos de parquet, muros con frisos, tapizados y empapelados finos, cielorasos de yeso, pinturas al óleo y simili-stuc; cristales y lunas biseladas; vitraux firmados, de Galaud de París; herrajes finísimos de bronce dorado, celosías, mosaicos extranjeros, instalación lujosa de luz eléctrica, servicio telefónico interno con aparatos en casi todas las habitaciones, campanillas y todos los detalles exigidos en la vida moderna. Visítese en cualquier momento. Títulos perfectos 351 San Martín 361.—BRAVO BARROS y Cía.

EL MERCADO MODELO — En Avellaneda, calle O'Gorman esquina Ayala. Con adoquinado por ambos frentes, á media cuadra de la plaza y á 5 del puente de Barracas. El amplio y sólido edificio en terreno de 2 999 varas cuadradas. Comprende 16 negocios al frente y 71 puestos en el interior. En conjunto produce, con alquileres reducidos, $ 55 de renta diaria, esto es $ 1 650 mensuales. Base pesos 120 000, mitad al contado y mitad á un año de plazo con garantía hipotecaria y 7 o|o de interés por semestres anticipados.

EL JUEVES 23 de Marzo á las 3 p. m. en nuestro hall 351 San Martín 361. 46v20 á Ayala 52v65 á O'Gorman, 60 varas 04 en un costado y 61v54 en el otro. Ad corpus. Al frente sobre ambas calles existen 16 negocios. En el interior hay 6 pabellones con 10 puestos cada uno y otro con 11 puestos. Dichos pabellones son de hierro con mostradores de mármol, techos de cinc, cielos rasos de pino de tea, toldos, sumideros para aguas servidas y pisos de asfalto. Existe además una pieza para residuos, otra para limpiar sebo, un departamento con un cuarto con 3 piletas ... motor eléctrico, dos piezas en altos para serenos y un depósito de ... de 15 000 litros; otro departamento ... sótanos. La construcción ... Frentes pintados al óleo, ... de hierro con entrada ... y pavimento de piedra, otra entrada grande para el público, dos aljibes, aguas corrientes internas, luz eléctrica. Visítese en cualquier momento. Títulos perfectos. Informes 351 San Martín 361. BRAVO BARROS y Cía.

*URUGUAY 642 y 656, EN*tre Viamonte y Tucumán, frente al palacio de Justicia, sobre la plaza Lavalle y el teatro Colón, entre grandes edificios modernos. Cuatro casas en terrenos con superficies de 221 á 578 varas cuadradas. Venta por liquidación de negocio sin base alguna, á tanto la vara.

EL JUEVES 16 de Marzo, á las 3 p. m., en nuestro hall 351 San Martín núm. 361.

Lote 1: Uruguay 642—9.87 varas por 25 98 varas en línea quebrada, con dos martillos uno en contra y otro á favor. Superficie 253.02 varas cuadradas. Sala, comedor, cuatro piezas, otra en altos y dependencias.

Lote 2: Uruguay 644—8.12 varas por 28.38 varas en un costado con un martillo en contra en el otro. Superficie 227.88 varas cuadradas. Igual distribución que la anterior.

Lote 3: Uruguay 654—9.87 varas por 59.50 varas y 8 varas en el contrafrente. Superficie 558.74 varas cuadradas, ocho piezas, dos más en altos, baño y cocina.

Lote 4: Uruguay 656—9.87 varas por 59.50 varas y 9.58 varas en el contrafrente. Superficie 578.29 varas cuadradas. Igual distribución que la anterior. Títulos perfectos. Informes y planos, 351 San Martín 361. BRAVO BARROS y Cía. m15

SOLIS 611-19 — EDIFICIO moderno recién terminado que comprende dos casas de negocio en la planta baja y ocho departamentos distribuídos en 4 pisos altos. Renta anual $ 17.040. Base, $ 119 000 debiendo continuar el comprador ... de $ 45.000 en cédulas argentinas.

EL JUEVES 16 de Marzo á las 3 p. m. en nuestro hall, 351 San Martín 361. 13v39 por 13v39 con un martillo en contra en el costado Norte de 1v03 de $ 45.000 en cédulas serie L.

PLANTA BAJA: Dos casas para negocio con salón, patio, cocina y dependencias.

PISOS ALTOS: Ocho departamentos, dos en cada piso, cada uno se compone de vestíbulo, 4 habitaciones, baño, cocina á gas, pieza de servicio y patio de mosaico. Construcción á todo costo. Ascensor. ... Visítese de 2 á 5. Títulos perfectos. Informes 351 San Martín 361. BRAVO BARROS y Cía.

LA QUINTA DE CORTI — En pleno centro aristocrático de Belgrano, Arcos entre Sucre y La Reverita. ... Sobre la plaza principal y la iglesia, á una cuadra del paseo de la barranca y á 2 de la estación del F. C. C. A. Adoquinados, tranvías y luz eléctrica al frente. Entre las residencias de Mihanovich, Delcassé, Méndez, Muñoz y Llambí. Venta sin base.

EL DOMINGO 2 de Abril, á las 3 de la tarde en la misma propiedad.

CASA-QUINTA. 35 varas por 55, superficie, 1 925 varas cuadradas. Hermoso edificio de dos pisos, torre-mirador, departamentos independientes para servicio, espléndido parque y todas las comodidades de las suntuosas residencias.

PLANTA BAJA — Escalinata de mármol, vestíbulo, galería con balaustrada de mármol, gran hall, sala, escritorio, comedor, antecomedor, salita, corredor y sótano.

PISO PRINCIPAL — Escalera de cedro, vestíbulo, gran salón con estufa, 4 dormitorios, toilette, baño y terraza. En cuerpo independiente unido al principal por una galería, dos piezas, baño y pileta. Gran tanque ... aljibe, gas y aguas corrientes. Construcción de primer orden, azoteas, cielos rasos de yeso decorados al óleo, piso pino de tea encerados y de mosaicos extranjeros, zócalos mármoles, carpintería de cedro.

TERRENOS — Dos lotes contiguos de 12 varas por 55. Superficie, 660 varas cuadradas, cada uno. Títulos perfectos. Escrituras por el escribano señor N. Repetto. Informes y planos, 351 San Martín 361. BRAVO BARROS y Cía.

LARREA 973 al 75 — A Plazos. A una cuadra de la avenida Santa Fe. Edificio de altos, flamante, construído con todo esmero que contiene de dos cómodas y elegantes casas de familia, que pueden producir $ 9 000 de renta anual. Base, $ 85 000, mitad al contado y mitad á dos años de plazo con garantía hipotecaria y 7 1|2 o|o de interés por semestres anticipados.

EL MARTES 28 de Marzo á las 3 p. m. en nuestro hall 351 San Martín 361. 10 varas por 30. Ad corpus.

BAJOS: hall, sala, comedor, loggia, antecomedor, tres grandes habitaciones, baño, galerías y patio. En el subsuelo, con entrada independiente para servicio, escritorio, vestíbulo, dos piezas y baño para servicio, amplia cocina con económica y gas y servicio de agua caliente.

ALTOS. Iguales comodidades que la anterior, más una pieza.

CONSTRUCCION frente de piedra artificial con puertas y balcones de hierro forjado, celosías metálicas, zaguanes al óleo con escaleras de mármol y cancel de cristales, cielos rasos de yeso, empapelados finos, pisos de parquet, pino de tea y mosaicos extranjeros, carpintería ... de primer orden, cristales, luz eléctrica. Visítense de 9 á 11 y de 2 á 4. Están desocupadas. Títulos perfectos. Informes 351 San Martín 361. BRAVO BARROS y Cía. m14

*EN PLENO CENTRO DE Bel*grano. Pampa 1943 entre 3 de Febrero y O'Higgins, á cuadra y media del paseo de la barranca. Edificio de altos sólidamente construído, que comprende de una gran casa habitación, con jardines, cochera, caballeriza y demás comodidades, distribuída en terreno de 998 varas cuadradas. Base $ ... 1|3 parte al contado, 1|3 parte á un año y 1|3 parte á dos años con garantía hipotecaria y 8 o|o de interés anual por semestres anticipados.

EL JUEVES 16 de Marzo á las 3 p. m. en nuestro hall 351 San Martín 361, 28v52 por 35 varas. Ad corpus.

PLANTA BAJA. Vestíbulo, escalera, billar, sala, antesala, comedor, antecomedor, cuarto de baño, cocina y dos piezas para servicio.

PISO ALTO. Vestíbulo, cinco dormitorios, cuarto de vestir y terraza. En cuerpo separado, cochera, caballeriza, altillo, piezas para servicio. Jardín con árboles y plantas ... Visítese á toda hora. Títulos perfectos. Informes 351 San Martín ... Cabildo 1978. BRAVO BARROS y Cía.

*CASA QUINTA calle RIVA*davia. En el ... La antigua quinta de ... Avenida Rivadavia frente mismo á la quinta de Lezica. A una cuadra al Este de la Avenida José María Moreno y á ... al Oeste de las Avenidas La Plata y Río de Janeiro. El ... edificio de ... en terreno de 1810 varas cuadradas. ... Base 1|3 parte al contado, 1|3 parte á un año, y 1|3 parte á dos años de plazo con garantía hipotecaria y ... por ciento de interés por semestres anticipados.

EL DOMINGO 19 de Marzo, á las 4 de la tarde en la misma propiedad 21v13 á Rivadavia por 85v83 en el costado Este 86v... en el del Oeste y 21v13 en el contrafrente.

PLANTA BAJA — Sala, escritorio, comedor con estufa, antecomedor, corredor con zócalos y espejos, dos piezas, toilette.

PISO ALTO — Cinco habitaciones ... y corredor.

MANSARDA — Tres piezas y baño.

SUBSUELO — Cocina con económica y servicio de agua caliente, despensa y ascensor. Construcción en cal, cielos rasos de yeso, decorados en parte, muros empapelados, zócalos, celosías, pisos pino tea encerados, instalaciones de agua corriente, gas y luz eléctrica, parque con árboles de mérito, invernáculo y fuente. Desocupada y lista para habitar. Visítese en cualquier momento. Títulos perfectos. Escrituras dentro de los 20 días del remate por la oficina de don Andrés V. Ramella. Informes y planos, 351 San Martín 361 ó Avenida Rivadavia 6837. —BRAVO BARROS y Cía. m5

LIMA 281 — A PLAZOS. Al lado de la esquina de Moreno. Con pavimento de asfalto al frente. Casa de familia, bien tenida. Base, $ 40 000. Reconoce una hipoteca de $ 10 000 al 7 por ciento de interés por semestres anticipados que vence el 18 de Marzo de 1912.

EL JUEVES 23 de Marzo, á las 3 de la tarde en nuestro hall, 351 San Martín 361. 8v08 por 36v55. Ad corpus. Sala, comedor, cinco habitaciones, cuarto de baño de madera, cocina, dos patios, celosías, pisos pino tea, mosaico y baldosa. Plantas de adorno. Títulos perfectos. Informes, 351 San Martín 361. BRAVO BARROS y Cía. m11

PLAZA 155, A UNA CUADRA de la Avenida Rivadavia, rodeada de tranvías eléctricos. Una linda casa-habitación muy bien construída. Desocupada. Base, $ 35 000. Tiene 10 000 cédulas serie L.

EL DOMINGO 19 de Marzo, á las 3, en la misma propiedad 10 varas por 50v10. Ad corpus. Zaguán con mayólicas, hall, cancel de cristales y marquise en los patios, sala con cristales de una pieza en las ventanas, comedor, 5 dormitorios, baño con cañería de aguas calientes, 2 piezas de servicio, cocina con económica, dos piezas de madera, dos patios, sótano, fondo, arriates con plantas y una pileta — Instalaciones de luz eléctrica, campanillas y gas, cielos rasos de yeso, pisos pino de tea y mosaicos, celosías, carpintería de cedro. Visítese de 9 á 11 y de 2 á 4. Títulos perfectos. Informes, 351 San Martín 361.—BRAVO BARROS y Cía. m12

SARANDI 1560 y 1568, AL ... de Garay. Dos casas en terreno de lindas dimensiones. Venta en dos lotes. Ad corpus.

EL DOMINGO 19 de Marzo, á las 3 de la tarde, en las mismas propiedades.

NUM. 1560. 9 varas por 25, cuatro piezas, otra en altos y patio. Renta, pesos 65 mensuales con contrato hasta Noviembre 1o de 1911. Base, $ 16 000.

NUM. 1568. 8v12 por 25v49. Sala, 2 piezas, otra en altos y patio. Renta, 50 $ al mes con contrato hasta igual fecha que la anterior. Base $ 12 500. Títulos perfectos. Informes 351 San Martín 361. BRAVO BARROS y Cía. m12

DOS CASAS EN MARTInez (Calle Martínez entre Arenales y vía del Ferrocarril Central Argentino). A 3 cuadras de la estación y á dos de la Avenida Santa Fe. Venta sin base, para liquidar.

EL DOMINGO 19 de Marzo, á las 3 de la tarde en las mismas propiedades. Ad corpus. Mide cada una 15v01 por 38v06 y tienen 4 habitaciones grandes, baño, cocina, pieza para servicio, jardín. Construcción de primer orden. Frente piedra ar... Una de las casas tiene pozo ... motor. El comprador de ... deberá hacer por su cuenta ... de agua ... Títulos perfectos. Escrituras por don J. P. ... Informes, 351 San Martín 361.—BRAVO BARROS y Cía. m12

CASA EN BARRACAS AL Norte. Santa María 626, entre Iriarte y Santa Rosalía á 8 cuadras al Oeste de Montes de Oca y á 2 1|2 del tranvía eléctrico. Base, $ 10 000.

EL DOMINGO 19 de Marzo, á las 3 de la tarde, en la misma propiedad. 12v01 por 50. Ad corpus. Dos piezas de material, otra de madera y dependencias. Títulos perfectos. Informes. 351 San Martín 361.—BRAVO BARROS y Cía. m12

*CASA EN MORON — CONS*titución ... A siete cuadras al NO. de la estación y en un barrio completamente edificado. Base $ 1 800.

EL DOMINGO 19 de Marzo, á las 4, en la misma propiedad. Mide 12v50 por 50 varas. Ad corpus. Tiene dos salas, cocina, pozo y dependencias. Títulos perfectos. Seña, 8 por ciento. Comisión, 2 por ciento. Informes 351 San Martín 361.—BRAVO BARROS y Cía. m12

TERRENOS

ESTADOS UNIDOS, CASTRO Barros y Castro. A plazos, 18 300 varas cuadradas en 35 lotes de 98 á 2408 varas cuadradas en el centro mismo de uno de los barrios de más animación en la metrópoli. A 59 varas de la avenida C. Calvo y á 1 cuadra de la avenida Independencia. Son los únicos terrenos que pueden ofrecerse en esa situación incomparable. Venta resuelta, sin base, pudiendo pagarse el precio cuarta parte al contado y el resto en 6 cuotas semestrales con garantía hipotecaria y 7 o|o de interés anual por semestres anticipados.

EL DOMINGO 19 de Marzo á las 4 p. m. en los mismos terrenos. La división comprende 10 lotes de 213 á 591 varas cuadradas con frente á Estados Unidos, 13 lotes de 227 á 618 varas, con frente á Castro Barros y 12 lotes de 98 á 2408 varas con frente á Castro. Tienen adoquinado pago y vereda de mosaico al frente. Para casas de familia, de negocio ó de renta no hay otros que reunan tan excelentes condiciones. Se entregarán en seguida, medidos y amojonados. Títulos perfectos. Escrituras dentro de los 20 días del remate por la oficina de don Julio Guyot, donde pueden examinarse los títulos. Informes y planos 351 San Martín 361.—BRAVO BARROS y Cía.

BUSTAMANTE Y SAN LUIS La notable esquina frentes al NO y NE, dividida en 3 lotes, todos de dimensiones adaptables á la edificación. A 2 cuadras de la Avenida Córdoba y á 1 de Corrientes, en un punto de gran movimiento y animación. Base, $ 40 la vara.

EL DOMINGO 19 de Marzo, á las 3 de la tarde, en los mismos terrenos. La división comprende la esquina de 14v38 por 21v04 y dos lotes sobre Bustamante de 10 varas por 21v16. Títulos perfectos. Escrituras por la oficina de don Francisco M. Largeria. Informes y planos 351 San Martín 361.—BRAVO BARROS y Cía. m12

ESQUINA EN BELGRANO, Zabala y Villanueva. Sobre la barranca, á pocas varas de la Avenida ... del tranvía 864 y c ... Base, $ 22 la vara, pudiendo continuar el comprador con una hipoteca de $ 7 000 oro sellado (pesos ...) al 8 por ciento de interés anual por cuatrimestres anticipados, que vence en Febrero 9 de 1914.

EL DOMINGO 19 de Marzo, á las ... en el mismo terreno. ... á Villanueva, ... y 25 varas en el ... Zabala se está adoquinando ... Títulos perfectos. Informes y planos 351 San Martín 361, ... Cabildo 1978. BRAVO BARROS y Cía. m12

CENTRAL, EN BANFIELD. Una esquina interesante Carlos Pellegrini con empedrado pago y Mitre. A cuadra y media de la Avenida Alem y del tranvía eléctrico y á 3 de la estación del ferrocarril. Frente al chalet La Guernica. Sin base. ... parte al contado y el resto á 6, 12, 18 y 24 meses de plazo, sin interés.

EL DOMINGO 19 de Marzo á las 5 de la tarde, en el mismo terreno 13v45 á ... por 37.4 Medrano 49v65 ... Informes y planos ... San Martín 361 ó en Lomas, ... BRAVO BARROS y Cía. m12

EN EL CABALLITO — A plazos. Un lote de terreno en la Avenida San Martín entre Cuenca Cucha y ... con tranvías eléctricos al frente. Base $ 5 531.12, suma que se pagará en 43 cuotas mensuales de ... cada una, sin interés. ... 1|2 al contado ... á 6 meses de plazo con ... hipotecaria sin interés.

EL DOMINGO 19 de Marzo, á las 5 de la tarde en el mismo terreno 19 varas por 44v22 en un costado, 46v59 en el otro y 10v37 en el contrafrente. Superficie 454.05 v. c. Títulos perfectos. Informes y planos 351 San Martín 361. BRAVO BARROS y Cía. m12

*TERRENO EN LOS MATA*deros —Olivera entre Tapalqué y Bragado. Con tranvía eléctrico al frente y ... de un barrio de importante ... A dos cuadras de los Nuevos Mataderos. Base $ 4.50 la vara.

EL DOMINGO 19 de Marzo, á las 3 en el mismo terreno 10 varas por 55v59. Da frente al Este. Título perfecto. Escrituras por don Arnaldo Cnaves. Informes y planos, 351 San Martín 361.—BRAVO BARROS y Cía.

Los terrenos de Mihanovich

Hoy á las 3

EN NUESTRO HALL

Bravo Barros & Cía.

JUNCAL, Esmeralda, Arroyo y Paseo de Julio.—La última fracción del gran barrio. A 6 años de plazo. 20 900 varas cuadradas en lotes. Venta por orden de su propietario señor Nicolás Mihanovich. Sin base pudiendo pagarse el precio 15 o|o al firmar el boleto, 15 o|o al escriturar dentro del año de la fecha del remate y el 70 o|o restante en 5 cuotas iguales á 1, 2, 3, 4 y 5 años de plazo con garantía hipotecaria y 7 o|o de interés anual pagadero por trimestres anticipados. Los intereses sobre las sumas á plazos empezarán á correr desde los 15 días de efectuado el remate. La deuda podrá cancelarse en cualquier momento antes del vencimiento, sin pérdida de intereses.

EL MIERCOLES 15 de Marzo, á las 3, en nuestro hall, 351 San Martín 361. La división comprende 37 lotes de 155 á 1118 varas cuadradas. En la esquina de Esmeralda y Arroyo se está construyendo el suntuoso edificio destinado á la legación de Austria-Hungría cuyo proyecto ha sido ideado por el arquitecto señor J. Markovich. Por convenio celebrado con la Intendencia Municipal, quedan exentos de los impuestos de edificación y delineación los lotes de la esquina Esmeralda y Juncal y los con frente á la calle Arroyo, continuación de la Avenida Alvear cuya apertura ha sido sancionada por el H. C. Municipal con fecha Diciembre 9 de 1910. Títulos perfectos. Escrituras por la oficina de don Carlos Varangot. Planos á don Nicolás Mihanovich, Cangallo y 25 de Mayo, á la oficina de tierras de Voipi y Cía. (B. Mitre 365) ó á nuestra casa 351 San Martín 361 —BRAVO BARROS y Cía.

La antigua quinta de Duportal

En el centro del Caballito

VISTA DE LA CASA HABITACION

Avenida Rivadavia 4913, con frente también á Yerbal. 8.500 varas en 11 lotes, con superficies de 468 á 1.816 varas cuadradas, entrando en uno de ellos la cómoda casa-habitación. Venta sin base, tercera parte al contado, tercera parte á un año y tercera parte á dos años de plazo.

El Domingo 19 de Marzo, á las 4

EN LA MISMA PROPIEDAD

Bravo Barros & Cía.

LO MEJOR DEL CABALLITO — Los terrenos de la antigua quinta de Duportal. Con frente á la Avenida Rivadavia 4913, á la calle Yerbal y á las vías del F. C. O. A una cuadra de la Avenida José María Moreno á tres al Oeste de las Avenidas La Plata y Río de Janeiro y frente mismo á la quinta de Lezica. Venta en diez lotes de 468 á 1041 varas cuadradas, algunos de ellos con construcciones sin base 1|3 parte al contado, 1|3 parte á un año y 1|3 parte á dos años con garantía hipotecaria y 7 o|o de interés por semestres adelantados.

EL DOMINGO 19 de Marzo á las 4 de la tarde, en los mismos terrenos. Dos lotes dan frente a Rivadavia y 8 á Yerbal y miden 9v09 á 16v42 de frente por 49v25 á 86v40 de fondo. El lote 5 tiene un edificio con salón, dos piezas y sótano. El 8, tres piezas, galpón y caballeriza. El 9, gran galpón de cinc y madera. Todos tienen, plantas de adorno, árboles antiguos de gran mérito. Se entregarán en seguida, medidos y amojonados. Títulos perfectos. Escrituras dentro de los 20 días del remate por la oficina de don Andrés V. Ramella. Informes y planos, 351 San Martín 361, ó Rivadavia 6837 —BRAVO BARROS y Cía. m5

BRAVO BARROS & Cía.

*CENTRO de MAR del PLA*ta. **En el macizo central del balneario 3 lotes de notables dimensiones en las calles Alberti y Tucumán, lindando con la quinta del señor Varangot. A tres cuadras de la plaza Colón, á igual distancia de la nueva estación del F. C. y próximos al paseo General Paz y á la playa. Base, $ 23 la vara. Mitad al contado y mitad á 1 año de plazo con garantía hipotecaria y 5 o|o de interés por semestres adelantados.**
EL VIERNES 17 de Marzo á las 3 en **nuestro hall, 351 San Martín 361. Dos lotes de 10 varas por 50, sobre Alberti, macadamizándose y uno de 15 varas por 40 sobre Tucumán que en breve será asfaltada, siendo el pago de ambos pavimentos por cuenta de los compradores. Títulos perfectos. Escrituras** por la oficina del señor Vicente **Etcheverry. Informes y planos, 351 San Martín 361 —BRAVO BARROS y Cía.** m8

LAS LOMAS DE BERNAL— En mensualidades. Entre Bernal y Quilmes. A una cuadra de la estación radiográfica de la Compañía Marconi, 7 manzanas divididas en 176 lotes de todas dimensiones. Dan frente á las calles 11 de Septiembre, San Martín, Moreno, Lavalle, Brown y otras. Quedan á 6 cuadras de la estación Bernal del F. C. S. Paraje alto y pintoresco, con preciosa vista al río de la Plata, circundadas por un núcleo de casas-quintas y construcciones modernas. Base, pesos 1 la v. c., pagadero en mensualidades, con títulos definitivos en seguida y posesión inmediata. ¡Con 3 pesos al mes puede comprarse un lote!
EL DOMINGO 2 de Abril, á las 3 en los mismos terrenos. Los lotes son de forma regular y las superficies varían entre 256 y 804 v. c. La venta se hará en 80 cuotas, pagaderas en la siguiente forma: 3 en el acto del remate, 5 al escriturar y las 72 restantes en 72 mensualidades, pagaderas en el Banco de la Provincia de Buenos Aires. Las escrituras deberán otorgarse por ante la oficina del señor Juan L. Amaral y Boneo. El día del remate saldrá de Constitución á las 2.40 un tren expreso gratis. Títulos perfectos. Informes y planos, 351 San Martín 361, ó en Lomas, Avenida Meeks 56 —BRAVO BARROS y Cía. m12

*TERRENOS EN RAMOS Me*jía. Tres lotes en la manzana G, á una cuadra de la Avenida Rivadavia, á una y media de la quinta de Pelurosso y á 10 de las estaciones Ramos Mejía y Ciudadela. Base, $ 2.50 la vara, con opción.
EL DOMINGO 19 de Marzo, á las 3 de la tarde, en los mismos terrenos. Mide cada uno 10 varas por 57x73. Títulos perfectos. Informes y planos, 351 San Martín 361. BRAVO BARROS y Cía m12

LOS CAMPOS
DE LAVALLE

El saldo del pueblo Falucho - Sección 1.ª de la Pampa

4000 hectáreas divididas en solares, quintas y chacras

SIN BASE - POR LIQUIDACION DEFINITIVA - CON OPCION AMPLIA Y LIBERAL

A LARGOS PLAZOS

HORARIO DE LOS TRENES ESPECIALES PARA EL REMATE

SALIDA		SALIDA	
DE PICO A FALUCHO		DE HUINCA RENANCÓ A FALUCHO	
Pico	9.00 a.m.	Huinca Renancó	10.30 a.m.
Speluzzi	9.18 "	Watt	10.45 "
Vertiz	9.37 "	Realicó	11.00 "
Chanilao	9.57 "	Falucho llegada	11.30 "
Falucho llegada	10.15 "		

Estos trenes regresarán á su destino una vez terminado el remate.

El Domingo 19 de Marzo á la 1 p. m.

EN LA ESTACION FALUCHO

BRAVO BARROS & Cía

LOS CAMPOS DE LAVALLE —El saldo del pueblo Falucho en la sección 1a de la Pampa 4000 hectáreas divididas en chacras, quintas y solares, rodeando las estaciones Falucho y Eduardo Lavalle del F. C. P. Entre Pico y Realicó, de la línea á Bahía Blanca á 2 leguas de Realicó y á 2 de Van Praet, F. C. O. y entre una compacta red ferroviaria, que rápida y económicamente coloca los productos de estos campos en los grandes puertos de Buenos Aires y Bahía Blanca y en todos los mercados de consumo de la República. Tierras negras de inmensa capacidad productora, donde todos los cultivos crecen y se desarrollan con lozano vigor y exuberancia ... Agua ... dable y exquisita y pastos refinados en toda su extensión. Lindan con la colonia Mo Bambo, cuya fama agrícola es reconocida en todos los puntos [illegible] [illegible] EL DOMINGO 19 de Marzo, á la 1 [illegible] — San Martín 361. BRAVO BARROS y Cía.

Los mejores campos

Para agricultura

4.470 hectáreas en Pigüé y Saavedra, á legua y media al Oeste de la estación Tornquist y á menos de dos horas de la ciudad y puertos de Bahía Blanca.

Tierras fertilísimas, especiales para todos los cultivos, con agua dulce en toda su extensión, á 8 y 10 metros de profundidad. Dan frente al arroyo Sauce Chico y se encuentran á su alrededor grandes establecimientos é importantes colonias en plena y próspera explotación.

Venta en lotes solo, etc. con extensos alambrados, valiosas poblaciones, puestos, potreros, divisiones y otras mejoras. Base 210.000 pesos.

El Miércoles 22 de Marzo, á las 3

EN NUESTRO HALL

BRAVO BARROS & Cía.

EN PIGÜÉ Y SAAVEDRA 4470 hectáreas de [illegible] para agricultura [illegible] tierras fertilísimas, pastos [illegible] agua dulce en toda su extensión á 8 y 10 metros de profundidad [illegible] media al Oeste de la estación Tornquist y á menos de dos horas de la ciudad de Bahía Blanca. Con amplio [illegible] EL MIÉRCOLES 22 de Marzo á las 3 [illegible] San Martín 361 [illegible] Corrientes y Santiago Abajo y linda [illegible] —BRAVO BARROS y Cía m8

52 *LOTES EN OLIVOS* — EN mensualidades. Sobre la avenida Centenario, adoquinada, y en el paraje más pintoresco del Norte. Terrenos altos rodeados de edificios modernos, con hermosa vista al río de la Plata y en el punto indicado para la construcción de chalets y residencias veraniegas. Dan frente á la avenida Santa Fe, Centenario, y á las calles Salta, Jujuy, Catamarca, Rioja y Rawson. Distan 5 cuadras de la estación Olivos, 7 de Borges y 9 de Mitre. Venta sin base, en 48 cuotas, pagaderas en la siguiente forma: 3 al firmar el boleto, 3 al escriturar y las 42 restantes en 42 mensualidades, sin interés.
EL DOMINGO 26 de Marzo, á las 3 de la tarde, en los mismos terrenos. Miden de 10 á 20 varas de frente por 40 á 52 de fondo. Se entregarán medidos y amojonados dentro de líneas municipales. Títulos perfectos. Escrituras definitivas por la oficina del señor Julio A. Babastou. Comisión 2 por ciento. Informes y planos, 351 San Martín 361 ó en Belgrano, Cabildo 1978 —BRAVO BARROS y Cía m12

CAMPOS

Pueblo "AGUAS BUENAS" Entre las estaciones Mariano Miró y Van Praet del F. C. O. Habiendo quedado un saldo de 1200 hectáreas de lotes de pueblo, quintas y chacras, se venderá particularmente en las condiciones del remate, es decir, á 8 años de plazo con excepción de los solares de pueblo y pequeñas quintas que sólo se venden al contado. El campo es todo parejo, sin tosca, con agua dulce y especial para alfalfa. Los interesados pueden dirigirse en Mariano Miró á Aguas Buenas, al señor Juan Inchauspe, quien facilitará la inspección del campo ó á nuestra casa, 351 San Martín 361.—BRAVO BARROS y Cía. v15

LOS CAMPOS DE "La Ceiba" en Navarro. Parte de ese conocido establecimiento 760 hectáreas divididas en 159 lotes con superficies de 2 á 30 hectáreas, lindando con el [illegible] ejido de Navarro, á [illegible] de las estaciones de los ferrocarriles [illegible] Sud y C. Gral. Buenos Aires [illegible] en más de una legua al [illegible] Con frente al camino á Navarro y al arroyo del mismo nombre. Campos riquísimos, de superior calidad, inmejorables para agricultura con tierras negras y agua semisurgente á 20 metros. Venta por cuenta y orden del señor [illegible] Etchev[illegible] [illegible] 80 mensualidades, sin interés. Con opción amplia.
EL DOMINGO 2 de [illegible] en el establecimiento [illegible] [illegible] almuerzo campestre [illegible] conjunto del campo [illegible] Etcheverry, M. Bacigalupo, Gazcal, María Teresa de Harra [illegible] M. García, Pozo de Santo Pedro Miró, [illegible] Severo Rocha, el arroyo Navarro y las chacras del pueblo. El perímetro está alambrado en su mayor parte. Todos los lotes con frente á calles y han sido prolijamente mensurados. El establecimiento venderá á los compradores á pagar en mensualidades, los materiales de construcción necesarios se exigirán 4 mensualidades en el acto del remate, como seña, entregándose los títulos á los 18 meses de efectuada la venta. Para quintas de verdura, chacras, granjas, criaderos ó cualquier otro destino rural, son campos que ofrecen innumerables ventajas. Se visitan por Navarro, donde todos conocen el establecimiento. Puede irse y volver en el día, pues solo dista 2 1|2 horas de la capital, con la que está unida por tres líneas de ferrocarril. El día del remate, correrá un tren especial de regreso. Títulos perfectos. Escrituras por la oficina de los señores Reverano, Lupi y Riemenschneider. [illegible] Informes y planos, 351 San Martín 361. BRAVO BARROS y Cía m14

"LA ATALAYA", EN LOS Toldos. Parte de los reputados campos de ese nombre 958 hectáreas divididas en 27 lotes de chacra con superficies de 37 á 48 hectáreas. A 2 leguas al Norte de la estación Naón, á 2 1|2 al Este de Prieto y á 4 1|2 al Sur de Los Toldos y en el centro de una zona que goza de fama bien establecida. Tierras feracísimas, de sobresalientes condiciones para agricultura y muy especialmente para el desarrollo de la alfalfa, con agua excelente á poca profundidad. Venta sin base, para liquidar, pudiendo pagarse el importe 1|3 parte al contado, 1|3 parte á un año y 1|3 parte á dos años de plazo con garantía hipotecaria y 7 o|o de interés anual por semestres anticipados.
EL SABADO 25 de Marzo (fiesta), á las [illegible] en el hotel Central, frente á la [illegible] Pelegrino, en 9 de Julio lucen en conjunto con E. Thompson; F. Rodo[illegible] Talera, Aluda de [illegible] y Prieto y Pueyrredón. El perímetro exterior está alambrado en parte, habiendo además algunas divisiones interiores. El molino del lote 4 no se incluye en la venta. Se visitan por Los Toldos, dirigiéndose allí á los señores Martín Urquizo de la Torre y Cía. Títulos perfectos. Escrituras por la oficina de don Tomás Bravo. Informes y planos, 351 San Martín 361 —BRAVO BARROS y Cía m8

EL PUEBLO "SAN EMILIO" Con cédulas y á plazos. El saldo de los terrenos que rodean la estación San Emilio del F. C. del [illegible] partido de Los Toldos á 50 minutos de la ciudad del Brazo de [illegible] Tierras aptas para todo cultivo con agua á 4 y 5 metros. Lindando [illegible] final en lotes de quintas y solares.
EL DOMINGO 26 de Marzo á las 3 en el hotel Goyena de Los Toldos [illegible] solares 31 manzanas [illegible] lotes con superficies varias [illegible] Base 5 cuotas el metro cuadrado, mitad al contado [illegible] en 12 mensualidades [illegible] quintas 29 lotes con superficies de 1 á 11 hectáreas [illegible] fracciones cada una. Base [illegible] 100 la hectárea con cédulas [illegible] y á plazo. En el pueblo [illegible] se desea [illegible] cuenta ya con escuela, comisaría, policía y casas de comercio de diversos ramos. Para visitar los terrenos hay coches en la estación [illegible] á disposición de los interesados. Títulos perfectos. Escrituras en Los Toldos por la oficina de don [illegible] Bustos. Informes y planos, 351 San Martín 361—BRAVO BARROS y Cía m15

Los interesados pueden solicitar informes detallados á nuestra casa central, 351 San Martín 361, ó en nuestras sucursales en Flores, Avenida Rivadavia 6837; en Belgrano, Avenida Cabildo 1978; en Lomas de Zamora, 66 Avenida Meeks; en La Plata, calle 47 núm. 667; ó en el Rosario, calle San Martín 739.—BRAVO BARROS y Cía.

Delfor del Valle

*EN EL DOCK SUR — PUE*rto Dorrego, 26 lotes en 40 mensualidades. La más brillante situación del Dock, la única tierra en las condiciones de ésta. Terrenos altos sobre la gran avenida que une el puerto con el Dock Sud. Con tranvía eléctrico al frente. A 2 cuadras del canal, á 3 cuadras de la usina de la compañía Anónima de Electricidad y frente á los terrenos donde se proyecta construir una estación de carcas. El puente [illegible] que se construye sobre el Riachuelo, el puente cuya construcción se empezará en breve sobre el Maciel para salir por Esteves la [illegible] de Avellaneda con el dock, completarán los elementos de progreso y de valorización de aquella zona. La venta se hará en mensualidades [illegible] el título provisorio y las restantes pagaderas en el Banco de la Provincia de Buenos Aires, Cangallo 415 al [illegible] de cada mes. La seña [illegible] se empezará á pagar [illegible] posesión [illegible] títulos definitivos á quienes [illegible] escrituras por los escribanos [illegible] Camiroaga, Bolívar 17 [illegible] ó pagados [illegible] Comisión 2 o|o.
EL DOMINGO 19 de Marzo á las 2 [illegible] mismos terrenos [illegible] para llevar al público á [illegible] en Almirante Brown y [illegible] Puede irse por [illegible] [illegible] dares, Perú 161 - Delfor del Valle m12

Carlos S. Velarde

*ALCORTA 1040 ENTRE BU*stamante y Hernandarias [illegible] edificación en un terreno de [illegible] 850 varas [illegible] á un paso del parque [illegible] [illegible] 25 pesos la vara.
EL DOMINGO 19 de Marzo á [illegible] sobre la misma propiedad [illegible] Comisión 2 o|o - Carlos S. Velarde, Florida 162 m1v

V. S. Lobato & Cía.

CASAS

*EN ALMAGRO — CON CE*dulas. Al lado del bulevar Medrano y á 3 cuadras de Corrientes. Barrio de buenas construcciones y de muchos adelantos. Rocamora 176 entre Medrano y Salguero, (estas dos con tranvías). Casa con cédulas, con buena renta y edificio sólido. Base $ 15.000. Título perfecto. Ad Corpus. Tiene acordadas por el Banco Hipotecario Nacional 10.000 cédulas argentinas, las que puede ó no retirar el comprador.
EL DOMINGO 19 de Marzo á las 5. Mide 10 varas por 32.50. Su edificio consta de sala, comedor, 4 dormitorios, cocina y w. c. Cielo rasos de yeso, pisos de pino tea, zaguán y patio de mosaico. Produce de renta $ 160. Seña 8 o|o. Comisión 2 o|o. Informes San Martín 48. V. S. LOBATO y Cía. m12

*MATHEU 1478 Y 1480, EN*tre Constitución y Pavón. Casa para renta si no se quiere levantar [illegible] la casa habitación ó la casa alta y bajo para ambos destinos. Entre los bulevares San Juan y Garay. Base $ 15.000. Título perfecto. Ad Corpus.
EL DOMINGO 19 de Marzo á las 3. Mide 10 varas por 31.20. Tiene sala y 5 piezas, cocina, w. c., cloacas, etc. Seña 8 o|o. Comisión 2 o|o. Informes San Martín 48. — V. S. LOBATO y Cía. m12

*PARA UN TALLER. — RIO*ja 1651 y 1657 entre Chiclana y Sáenz. Una propiedad que reúne las condiciones y ventajas para establecer un taller, con tienda para la venta y amplio depósito para la mercadería. En esa comercial calle con tranvía al frente y al lado de Chiclana. Base $ 18.000. Título perfecto. Ad Corpus.
EL DOMINGO 19 de Marzo á las 3.30. Mide 8.56 varas por 42. Tiene un salón doble para negocio al frente, dos habitaciones para familia y un gran sótano que abarca toda esa extensión, cocina y w. c. Al fondo un espléndido galpón de hierro galvanizado con altillo y piso de portland. El motor á gas se venderá por separado. Puede visitarse. Seña 8 o|o. Comisión 2 o|o. Informes San Martín 48. — V. S. LOBATO y Cía m12

BULEVAR SAN PEDRITO 548, entre Tandil y Remedios. Casita barata sobre esa importante Avenida, al lado del Matadero de Directorio y en barrio cuya valorización se acentúa día por día por las buenas construcciones que se levantan. Base $ 6.000. Título perfecto. Ad Corpus. Pueden dejarse $ 3.000 en hipoteca [illegible]
EL DOMINGO 19 de Marzo á las 5. Mide [illegible] por 48. Contiene dos buenas piezas de material y norte [illegible] cielo rasos de yeso, [illegible] galería con piso de [illegible] corrientes, gas, etc. Produce $ [illegible] mensuales. Seña 8 o|o. Comisión 2 o|o. Informes San Martín 48 — V. S. LOBATO y Cía m12

TERRENOS

EN MIRAMAR — FRENTE á la avenida y á la plaza Pueyrredón á 6 cuadras de 100 varas de la entrada principal de la Rambla, es uno de los sitios en que más rápidamente tiene que valorizarse la tierra, á 200 varas de la iglesia y de la municipalidad donde necesariamente será el centro comercial del pueblo, destinado por la hermosura de su playa á ser uno de los más importantes balnearios de la República. El ferrocarril va á ser librado al público su servicio para pasajeros. Base $ 5 la vara cuadrada, pudiendo pagarse el importe mitad al contado y mitad á 6 meses con 6 o|o de interés y pagaré hipotecario. Título perfecto. Escrituras por la oficina del señor Prudencio Lavista.
EL LUNES 20 de Marzo á las 4 en nuestro salón San Martín 42. Los terrenos en venta son parte de la manzana XX, sección 4a. El lote esquina mide 11 varas de frente á la plaza Pueyrredón por 38 de fondo y frente al bulevar Pueyrredón. Este lote linda calle por medio con el edificio de la Sociedad Española. Hay tres lotes á continuación con frente á la plaza que miden 12 varas por 38. Daremos opción. Seña 8 o|o. Comisión 2 o|o. Informes y planos, San Martín 48. V. S. LOBATO y Cía m8

*ESQUINA EN FLORES, SO*bre una de sus calles principales y entre edificaciones modernas é importante. Con adoquinado pago, á 8 cuadras de la plaza, á 1 de Gaona y á 5 de Avellaneda. San Antonio esq. á Neuquén. Frentes al Norte y al Oeste. Base $ 12 v. c. Títulos perfectos.
EL DOMINGO 19 de Marzo á las 4.30. Mide 15 varas por 30. Superficie 457.80 v. c. Seña 8 o|o. Comisión 2 o|o. Informes San Martín 48. V. S. LOBATO y Cía m12

CABILDO, COLEGIALES, 3 de Febrero y Esteco, la mejor manzana del codiciado Belgrano sobre dos importantes avenidas adoquinadas, venta en 27 lotes, sin base, pudiendo pagarse el importe una parte al contado, y el resto en uno, dos y tres años de plazo con 7 o|o de interés.
EL DOMINGO 9 de Abril á las 4 en los mismos terrenos. Hay lotes de 10 á 12 varas de frente por 31 á 48 de fondo. Las esquinas miden de 600 á 800 varas cuadradas. Detalles, títulos, informes, planos, etc. Pídanse en nuestra casa, San Martín 48. V. S. LOBATO y Cía v21

*JUDICIAL — MUY IMPOR*tante. En Avellaneda 147.768 metros cuadrados de terreno á 3 cuadras al Norte de la Crucecita hasta donde llegan los tranvías números 21 y 22 del Anglo Argentino. Son diez manzanas completas y fracciones de otras que dan frente á las importantes calles Rosa, Castelli, Olavarría, Sarmiento y otras, abiertas y trazadas de acuerdo con la municipalidad de Avellaneda. Se venderá en cuarteos de manzana con opción á la manzana íntegra. Los terrenos en venta están materialmente rodeados por el trazado de la edificación de Avellaneda y la calle Rosa es tan importante que está alumbrada con focos eléctricos. Base, $ 4 el metro cuadrado ($ 2 v. c.). Al contado. Títulos perfectos. Escrituras por la oficina del escribano señor José Esverter.
EL JUEVES 30 de Marzo á las 4 en nuestro salón de ventas San Martín 42. Venderemos por orden del señor juez doctor Federico Helguera, á cargo del doctor Pablo Granel, secretaría del doctor [illegible] en el expediente seguido por los señores Rodolfo B. Giménez [illegible] con don José Nasel [illegible] de condominio. [illegible] bien [illegible] para [illegible] en pequeños lotes que [illegible] [illegible] muy altos. Distantes á veinte los terrenos los tranvías 21 y 22 [illegible] los de la línea á Quilmes pasan á 200 metros de los terrenos [illegible] por la calle Olavarría [illegible] y de ahí 3 cuadras al Norte [illegible] exigirá 8 o|o de seña en el acto del remate [illegible] Otros datos [illegible] nuestra casa, San Martín 48. V. S. LOBATO y Cía m10

EN LA QUINTA SHAVYRA en Flores, [illegible] lotes en mensualidades [illegible] calle [illegible] de la Avenida Merino [illegible] San Pedro [illegible] [illegible]
EL DOMINGO 19 de Marzo [illegible] V. S. LOBATO y Cía m10

*EN BANFIELD — DOS ES*pléndidos lotes, apt[illegible] la casa quinta de veraneo [illegible] de sus medidas [illegible] ubicación [illegible] la estación [illegible] Calle Inde[illegible] [illegible]
EL DOMINGO [illegible] de Marzo [illegible] Informes San Martín 48 — V. S. LOBATO y Cía m12

TERRENO BIEN SITUADO y de dimensiones especiales para edificar. Al lado mismo de la esquina de Colegiales, á 2 cuadras de Alvarez Thomas y á 4 de Triunvirato. Materialmente rodeado de tranvías entre población moderna é importante. Charlone entre Colegiales y Olleros. Base $ 9 v. c. Título perfecto.
EL DOMINGO 19 de Marzo á las 5.30. Mide 10 varas por 32.10. Superficie 322.66 v. c. Seña 8 o|o. Comisión 2 o|o. Informes San Martín 48. V. S. LOBATO y Cía. m12

CAMPOS

ARRENDAMIENTO — EN San Andrés de Giles, 340 hectáreas del campo conocido por de Maxwell, apto para agricultura ó ganadería y especialmente para tambos, por su proximidad á la capital. Dista 3 1|2 leguas de Giles y una de la estación Heavy, F. C. C. B. A. Base, $ 20 la hectárea.
EL JUEVES 16 de Marzo á las 4 en nuestro salón de ventas San Martín 42. Condiciones de arriendo: plazo 3 años con opción á 5. Semestres anticipados, garantía de un año en dinero ó títulos de renta nacionales ó garantía personal á satisfacción. Destino: agricultura ó ganadería, pudiendo sembrarse lino por terceras ó quintas partes del área, cada año, según el plazo del arrendamiento en distinto sitio. Tiene agua dulce á tres metros. Posesión inmediata. Escritura pública ante el escribano don Tomás Herrera. En la cochería de García, en Giles, conocen la ubicación del campo. Seña 8 o|o. Comisión 2 o|o. Otros informes, San Martín 48.—V. S. LOBATO y Cía f24

José Conti

En BELGRANO — 21 LOTES de terreno en la conocida quinta de Cház, hoy completamente edificada con casas modernas. La venta de estos terrenos, que dan frente á las calles Superí, Conde, Manuela Pedraza y Quesada, de la manzana 0, [illegible] una cuadra justa de la avenida del Tejar, cuya pavimentación está ordenada para la parte que falta, y 4 cuadras de la avenida Cramer, que tiene el tranvía número 35, de plaza de Mayo á Saavedra. Su venta es en mensualidades, dándose posesión el domingo siguiente al remate y los títulos definitivos perfectos en seguida por ante el escribano señor Lorenzo Oliva. Reconquista 20. La venta se [illegible] hará.
EL DOMINGO 19 de Marzo á las 4.30 con la base en la deuda que tiene cada lote que oscila entre $ 2.90 y [illegible] ó sea $ 6.50 los 75 decímetros cuadrados igual á la vara cuadrada en 48 mensualidades que se pagan á la Sociedad Fomento Urbano y Rural. El excedente de la base se pagará en 24 mensualidades sin interés, 3 en el acto del remate y 3 al escriturar dentro de los 20 días y las 18 restantes del 1o al 10 de cada mes en el Banco Comercial Italiano, B. Mitre 464. Se trata de una venta en condiciones especiales en la que se podrá comprar con un pequeño desembolso. Los terrenos están cercados con alambre tejido. Los compradores entregarán el 2 o|o de comisión. Planos en frente, en el almacén Manuela Pedraza y Bolívar 189 y en los locales Santa Fe y Pueyrredón y Rivadavia y Alberti. — José Conti n10

*UNA MANZANA EN COGH*lan, en 16 lotes. A 4 cuadras justas del tranvía número 96 Anglo Argentino, y de la estación, avenidas Congreso, Mar Chiquita, Donado y Holmberg. Son todos lotes de 200 á 300 varas cuadradas. La venta es en 30 mensualidades sin interés, dándose 2 de seña y 2 más al escriturar á los 30 días por ante el escribano señor David P. Rocca, San Martín 22, donde pueden verse los títulos que son perfectos. Empezará la sexta mensualidad en el mes de Mayo en el Banco Comercial Italiano, B. Mitre 464. Los terrenos están en un centro de edificación nueva y compacta hecha en los lotes vendidos recientemente. Las personas que deseen asistir al remate deben tomar el tranvía 96 y bajarse en Bebedero y Acha, á 3 cuadras quedan los terrenos. La venta se realizará.
EL DOMINGO 19 de Marzo á las 3 en los mismos terrenos, al mejor postor. El comprador entregará el 2 o|o de comisión. Los planos pueden pedirse en las esquinas próximas, Monroe y Triunvirato, Santa Fe y Pueyrredón, Rivadavia y Alberti y Bolívar 189, de 11 á 6. U. T. 1083 — José Conti. m10

EN URQUIZA — UNA CASA á plazos, á 3 cuadras de los tranvías Lacroze, y 96 y 5 de la estación [illegible] barrio de constante edificación. Base 3000 $. Calle Capdevila entre Guayra y Deán. Edificada en el lote 11 de la manzana C que mide 10 vs. por 25 vs. [illegible] galería, mosaicos, etc. Renta $ [illegible] Además [illegible] mensualidades de $ [illegible] El resto [illegible] al contado. Planos Bolívar 189.
EL DOMINGO 19 de Marzo á las 4 — José Conti. m12

M & B

Maniterroso y Benguria

EN LA QUINTA DE GUI[illegible] [illegible] Verbal [illegible] [illegible] Vieytes [illegible]
EL DOMINGO [illegible] de Marzo á las [illegible] Avenida [illegible] Benguria m12

EN LOMAS DE ZAMORA [illegible]
EL DOMINGO 19 de Marzo, á las 5 [illegible] Planos y [illegible] Maniterroso y Benguria m12

EN VILLA BALLESTER [illegible]
EL DOMINGO 19 de Marzo á las [illegible] Maniterroso y Benguria m12

Enrique Blanco

RINCON 747. BASE 16.000 p. Propiedad que aunque algo antigua puede producir excelente renta siendo muy fácil introducir en ella una refacción con la cual quedaría una excelente casa habitación. Su ubicación es inmejorable: al lado del Bulevar Independencia y á pocas cuadras de los Bulevares E. Ríos y Belgrano. Mide 9v.80 por 26. Edificio de sala, cuatro piezas y dos más en altos.
EL DOMINGO 19 á las 4 y 30, venderé esta propiedad por división de condominio entre herederos mayores de edad. Puede por lo tanto decirse que es como judicial. Seña 8 o|o. Comisión 2 o|o. Mayores informes, Bolívar 256. E. Blanco. m12

SARANDI 528 Base 10.000 pesos. En pleno centro á media cuadra del Bulevar Belgrano á una y media de Entre Ríos, á muy pocas cuadras de la Avenida de Mayo y del Congreso. Mide 11 varas con 25 de frente por 13 de fondo. Ad Corpus.
Edificio de sala, antesala y otra pieza, cocina, etc. Ubicación y medidas irremplazables, donde la arquitectura moderna puede construir dentro de las medidas mencionadas dos, tres ó cuatro pisos en la seguridad que es un capital bien colocado y de segura renta.
EL DOMINGO 19 á las 5. Venta forzosa y sin pretensiones. Seña 8 o|o. Comisión 2 o|o. Bolívar 256. E. Blanco. m12

TREINTA Y TRES 750 *entre* Estados Unidos é Independencia. Casita moderna construída en cal. Mide 10 por 35. Ad Corpus. Edificio sala Luis XV, con balcones y celosías, tres amplios dormitorios, baño, cocina y demás dependencias. Toda la carpintería de cedro con celosías, patio de mosaicos, cielos rasos de yeso, adoquinado y vereda. Entre los Bulevares, Boedo, La Plata é Independencia. Está desocupada y puede visitarse de 1 á 6.
EL DOMINGO 19 á las 4. Base 11.000 pesos incluídos 7000 en hipoteca al 8 o|o anual á dos años. Bolívar 256. E. Blanco. m12

*CASEROS Y MAZA A 10 ME*tros de esa importante esquina. San Francisco 25 (continuación de Maza). Mide 11 metros de frente por 27m57 de fondo en el costado Norte, 28m86 en el costado Sur y Bajo en el contrafrente. Superficie de 564 m. c., dos piezas de material y dos de madera. Apropiado para cualquier industria, ó corralón, ó casa de renta.
EL DOMINGO 19 á las 3.30. Base pesos 6.000. Seña 8 o|o. Comisión 2 o|o. Bolívar 256 m15

Rodolfo Bollini y Cía.

Lavalle 566

AVENIDA ALVEAR A 1 cuadra de ésta. La notable esquina Macuy Migueletes, á un paso de las Avenidas Alvear y Cabildo, del Hipódromo Argentino y de los tranvías eléctricos. Mide 15.16 vs. de frente á Macuy, por 6.04 de frente á Miguelete[s] [illegible]
EL DOMINGO 19 de Marzo á las 4 [illegible], sobre la misma. Seña 8 o|o. Comisión 2 o|o. Datos Lavalle 566 — Rodolfo Bollini y Cía m12

José M. Sellanes y Cía.

EN GENERAL URQUIZA La codiciada esquina de la Avenida Monroe y Donado. Mide 20x52 varas. Base 18 pesos la vara cuadrada á pagarse en la forma siguiente: 1|3 parte al contado, 1|3 parte á un año de plazo y otra 1|3 parte á otro año de plazo con garantía hipotecaria y 7 o|o de interés, con adoquinado pago, gas, luz eléctrica, aguas corrientes, vereda [illegible] La posición es inmejorable, en donde nadie quiere vender una vara de terreno así es que el que adquiera esta esquina hará un excelente negocio [illegible] edificar 4 casas, chalets ó [illegible], solamente con la renta [illegible] de pagar el terreno. Visítese y será Vd. convencido de lo expuesto. Títulos perfectos definitivos por ante el escribano señor P. Gargiulo.
EL DOMINGO 19 de Marzo á las 4 p. m., sobre la misma, datos Florida 211 — José M. Sellanes y Cía. m12

CASA MODERNA — CALLE Almagro 811, entre Humahuaca y Guardia Vieja. Mide 9 por 26 varas. Base 15.000 $. Reconoce 7.000 cédulas argentinas que se amortizan á razón de 250 pesos cada seis meses. Construcción nueva, con materiales de primer orden, compuesta de sala, seis dormitorios, cocina, cuarto de baño, cielos rasos de yeso, gas, cloacas, gran parral y adoquinado pago, á la cuadra de Corrientes y de Medrano y rodeada de tranvías. Puede visitarse.
EL DOMINGO 19 de Marzo á las 3 de la tarde, sobre la misma propiedad. Datos, Florida 211 — José M. Sellanes y Compañía m12

EN GENERAL URQUIZA Casa Miller formando esquina á Quesada. Edificada en terreno de 297.93 varas. Base 10.000 $, en la forma de pago siguiente: 6.875 pesos pagaderos á razón de 68.65 pesos mensuales; pesos 2.000 más á seis meses de plazo sin interés, el excedente será al contado. Compuesta de un amplio salón para negocio con frente á dos calles, tres dormitorios, w. c., galerías, mosaicos, carpintería cedro y pisos pino de tea, á sólo 300 metros del tranvía 96 y de las estaciones Coghlan y Urquiza, edificación nueva, hecha con materiales de primer orden, preparada para altos, con tirantería de hierro. Llamamos la atención de todo aquel que desee la casa de una finca en una ubicación importante en esos parajes de gran valorización y de la facilidad de pago acordada, puede visitarse en cualquier momento. Desocupada y llave en mano. Escrituración por ante el escribano Pascual Gargiulo.
EL DOMINGO 19 de Marzo, á las 4.30 de la tarde, sobre la misma. Datos Florida 211 — José M. Sellanes y Cía. m12

Camaño y Latrille

*BALCARCE 2293 — A 2 CUA*dras de Santa Fe y 3 de los portones de Palermo, muy buen barrio, con adoquinado y rodeado de tranvías. Amplia casa de familia, en perfecto estado de conservación y con todos los detalles necesarios. Mide 10 varas por 36. Consta de sala, tres dormitorios, comedor, pieza servicio, baño, cocina, 3 patios, carpintería cedro, cielos rasos de yeso, etc., etc. Base, $ 20.000.
EL DOMINGO 19 de Marzo, á las 4 de la tarde, en la misma propiedad, venderemos esta hermosa casa que recomendamos. Títulos perfectos. Seña 8 por ciento. Comisión 2 por ciento. Informes, V. Tezza 727. Camaño y Latrille m11

ESTADOS UNIDOS 3787 A una cuadra de los bulevares Independencia [illegible] con adoquinado [illegible] y tranvías en todas direcciones [illegible] para renta, en perfecto estado y con todos los detalles necesarios. Mide 12 varas por 26. Consta de sala [illegible] á la calle, vestíbulo, 3 dormitorios, dos de ellos preparados como para altos, pieza servicio, baño, cocina, 2 patios de mosaico, galería, cielos rasos de yeso, carpintería de cedro, gas, aguas corrientes, azotea formando terraza con [illegible] de agua, etc. Base $ 20.000. Reconoce una hipoteca de 10.000 [illegible] El comprador podrá [illegible] des á [illegible]
EL DOMINGO 19 de Marzo á las [illegible] de la tarde, en la [illegible] propiedad, venderemos esta [illegible] recomendamos [illegible] Títulos perfectos. Seña 8 o|o. Comisión 2 [illegible] Camaño y Latrille m14

Castagnino Hnos.

BULEVAR CASTRO Barros [illegible]
EL DOMINGO [illegible] de Marzo á las [illegible] Castagnino Hnos. m15

Publio C. Massini & Cía.

CASAS

*EN EL CABALLITO — RE*cién construída. Linda casa calle Añasco entre Monte Egmont y Virgenes, á 1 cuadra de la avenida San Martín, con adoquinado y tranvía eléctrico y 4 cuadras también de la avenida Gaona. Consta de un edificio nuevo, compuesto de balaustrada de material, galería, comedor, 3 dormitorios, 2 piezas en altos, baño, cocina, y todas las dependencias. Pisos pino tea, cielos rasos de yeso, carpintería de cedro, mosaicos, pozos con bomba, con cañerías para toda la casa, etc. Base, $ 16.000, incluyendo en esta suma $ 7.000 en hipoteca que reconoce á un año de plazo con 9 o/o de interés, el excedente al contado. Desocupada, llave en mano.
EL DOMINGO 19 de Marzo á las 4 p. m. en la misma propiedad, venderemos esta buena casa que recomendamos. Títulos perfectos. Seña 8 o/o. Comisión 2 o/o. Más datos en nuestras oficinas. San Martín 81. — Publio C. Massini y Cía. m11

ROJAS 151 y 163, ENTRE Yerbal y vía del F. C. O. A 1 cuadra de la avenida Rivadavia, plaza y 50 varas de la estación del F. C., lo que vale decir en pleno centro del Caballito, 2 buenas propiedades, nuevas, en perfecto estado, consta cada una de balaustrada al frente, 3 habitaciones, cocina, galería, y todas las dependencias. Edificada con materiales de primer orden, pisos pino tea, cielos rasos de yeso, mosaicos, etc. Mide cada una 8 varas por 30. Base pesos 9.000 cada propiedad, incluyendo en esta suma $ 3.500 en cédulas nacionales, serie L que el comprador tomará á su cargo en la forma y estilo de plaza.
EL DOMINGO 26 de Marzo á las 4.30 p. m. en las mismas propiedades, venderemos estas dos buenas casas que recomendamos por su brillante ubicación. Títulos perfectos. Seña 8 o/o. Comisión 2 o/o. Renta $ 70 y $ 75 cada una. Informes en nuestra casa, San Martín 81.—Publio C. Massini y Cía. m15

TERRENOS

PARA ESPECULAR — EN Cañuelas. 173.907 varas cuadradas divididas en 4 fracciones desde 17.900 á 120.000 varas cada una; á 700 metros de la estación del F. C. en paraje muy alto y poblado, con frente á calles perfectamente abiertas y abovedadas; son parte de los terrenos de Villa Sanson. Tierra riquísima especial para cualquier destino y especialmente para especular, subdividiéndolas en pequeños lotes de muy fácil colocación. Venta con la ínfima base de 20 centavos la vara cuadrada, pagadera 3a parte al contado, 3a. á 6 meses y 3a á un año de plazo, sin interés.
EL MIERCOLES 22 de Marzo á las 3 p. m. en nuestra casa, San Martín 81, venderemos estas buenas fracciones que las recomendamos muy especialmente como excelentes negocios. Títulos perfectos. Escrituras ante el escribano señor Julio Gabastou, pasaje Roverano. Seña 8 o/o. Comisión 2 por ciento. Informes y más datos en nuestras oficinas.—Publio C. Massini y Cía. m11

EN EL CABALLITO — DOS lindos terrenos uno con frente á la calle Parral entre Méndez de Andés y San Eduardo y el otro con frente á la calle Méndez de Andés; son los lotes 30 y 40 de la manzana 2; en los terrenos de la antigua quinta de Rolleri. A 5 cuadras al Norte de la avenida Rivadavia y 4 al Sur de Gaona. Terrenos altísimos completamente rodeados de edificación. Están alambrados, pero el alambre no entra en la venta. Sin base, á tanto la vara cuadrada, á vender á cualquier precio.
EL DOMINGO 19 de Marzo á las 3 p. m. sobre los mismos terrenos venderemos estos 2 lindos lotes que recomendamos por su buena ubicación. Títulos perfectos. Seña 8 o/o. Comisión 2 o/o. Informes y planos en nuestras oficinas, San Martín 81.—Publio C. Massini y Cía. m11

*BARRANCAS DE BELGRA*no. Ideal terreno, Arribeños entre Esteco y Zabala; el sitio más pintoresco de la capital, á 1 cuadra de las avenidas Guttemberg y Vértiz, con doble vía de eléctrico, rodeado por hermosas casas quintas y calle en medio con la de Monroe. Todo edificado. Medidas muy convenientes, 10 varas de frente por 39.45 en un costado, 42.80 en el otro y 10.55 en el contrafrente, lo que constituye unas medidas excelentes como para la construcción de un hermoso hotelito. Venta sin base á tanto la vara cuadrada pagadera, 1/3 parte al contado, 1/3 á 6 meses y 1/3 á 12 meses de plazo sin interés.
EL DOMINGO 19 de Marzo á las 5 p. m. en el mismo terreno, venderemos este precioso lote, que recomendamos por su brillante ubicación. Títulos perfectos. Seña 8 o/o. Comisión 2 o/o. Informes, San Martín 81.—Publio C. Massini y Cía. m11

BULEVAR SAN JULIAN Y Carrasco. Al lado de esta esquina, 3 lindos lotes sobre el bulevar San Julián, con una línea de tranvía concedida de la compañía Belga Argentina. A 8 cuadras de la avenida Rivadavia y de la plaza de Floresta. Barrio de rápida valorización y de mucho porvenir, todo edificado de casas modernas. Venta con opción, sin base á tanto la vara cuadrada, pagadero en 24 mensualidades sin interés dándose la posesión y escrituras desde el primer momento, sin más desembolso que dos mensualidades de garantía en el acto del remate y dos más al escriturar ante el señor Horacio F. Solari.
EL DOMINGO 19 de Marzo á las 3 y media de la tarde, sobre los mismos terrenos, venderemos estos tres lindos lotes. Títulos perfectos. Seña 8 o/o. Comisión 2 o/o. Informes y planos en nuestras oficinas, San Martín 81—Publio C. Massini y Cía.

A nuestros clientes y al público

En vista de no haber sido secundada por las casas similares la medida de cerrar los Sábados á las 12 m., lo que nos coloca en situación desventajosa con éstas, hacemos saber que desde el próximo Sábado 18 de Marzo se reabrirán nuestras oficinas los días Sábados á la hora de costumbre.

Publio C. Massini & Cía. v16

ENTRE VICENTE LOPEZ Y Florida.—En una loma preciosa, entre edificación, á 3 cuadras justas de la gran avenida del Centenario (Cabildo) y 1 y 1/2 de la avenida San Martín, ambas adoquinadas 122 lotes de todas dimensiones y para todos los gustos. No puede ofrecerse nada más lindo ni nada mejor ubicado. Es público y notorio la importancia que ha adquirido el adoquinado del bulevar Cabildo, hoy avenida del Centenario, como asimismo la gran edificación que se desarrolla con gran impulso. La empresa del tranvía de Lacroze, prolongará sus líneas hasta San Isidro, dando una mayor valorización á todo este punto. A todas estas obras de embellecimiento urbano agréguese las fáciles condiciones de venta en que los ofrecemos y se darán cuenta de que brindamos una oportunidad para hacer ganar dinero hasta al más modesto bolsillo. Venta liberal, sin base, á tanto la vara cuadrada, á pagar en 48 mensualidades, sin interés, con posesión inmediata, sin más desembolso que dos mensualidades de garantía en el acto del remate y dos más al retirar el título provisional, dándose las escrituras definitivas una vez abonadas 16 mensualidades y ante el escribano C. Rodríguez Portal. Las cuotas mensuales se abonarán en el Banco Español 12 por ciento de descuento sobre la parte á plazos al que opte por el pago total al contado.
EL DOMINGO 19 de Marzo á las 3 de la tarde sobre los mismos terrenos, venderemos estos 122 lotes que no necesitan casi dinero para adquirirlos. Títulos perfectos. Nuestra comisión del 2 por ciento es á cargo del comprador. El día del remate pondremos un tren especial gratis de la estación Retiro á las 2.30 en punto. Planos y más datos, San Martín 81.—Publio C. Massini y Cía. m4

*EN EL PUERTO DE LA CA*pital. Paseo Colón, Humberto I y Azopardo. 5.400 varas en lotes de todas medidas, con adoquinado y tranvías al frente, á un paso de la nueva aduana y de la dársena. Paraje de gran importancia comercial y de rápida valorización, pues en muy breve plazo de tiempo todas las casas mayoristas tendrán que radicarse allí, por ser un barrio de comercio. La subdivisión, comprende 11 lotes de 300 á 540 varas cada uno, lo que constituyen unas medidas especiales y aparentes también para levantar casas de departamentos que producirían alta renta. Venta con opción, sin base á tanto por vara cuadrada, pagadera 25 o/o al contado y el resto en 5 cuotas semestrales de 15 o/o cada una, con pagarés hipotecarios y 6 o/o de interés.
EL MIERCOLES 29 de Marzo á las 3 p. m. en nuestra casa, San Martín 81, venderemos estos valiosos terrenos que tienen un sin fin de aplicaciones. Escrituras ante el escribano señor Luciano Patellis, San Martín 22. Títulos perfectos. Seña 8 por ciento. Comisión 2 o/o. Mayores informes y planos en nuestras oficinas, San Martín 81.—Publio C. Massini y Cía. m10

EN FLORES. CARACAS entre Franklin y Neuquen, lindo lote de 10 varas por 50; á 1 cuadra de Gaona y 3 de Sud América, adoquinada. Barrio de primer orden, rodeado de edificación. Sin base á tanto la vara cuadrada.
EL DOMINGO 19 de Marzo á las 2.30 p. m. en el terreno. Títulos perfectos. Seña 8 o/o. Comisión 2 o/o. Datos y planos en nuestras oficinas San Martín 81.—PUBLIO C. MASSINI y Cía. m12

ENTRE SANTOS LUGARES y Caseros. Lindando con los talleres del F. C. P. 150 lotes á 3 cuadras de la estación, sobre el camino real á Ramos Mejía. Rodeado de edificación de gran porvenir y valorización, pues día á día se alzan los valores [illegible] gresistas villas Lynch, Raffo, Lacroze, Sáenz Peña y Santos Lugares, de la que distan los terrenos que ofrecemos 8 cuadras. Base $ 8 por mes el lote, en 80 mensualidades con sólo el desembolso de 1 mensualidad de garantía en el acto del remate y una más al retirar el título provisional. Es el terreno más lindo que puede ofrecerse, con enorme edificación y para demostrarlo basta decir que la iglesia de Caseros, está dentro del terreno. Condiciones ventajosísimas para los compradores, pues con $ 8 por mes y una mensualidad al contado pueden ser dueños de un lote en una zona que ha progresado mucho y aún lo hará que progresar más por varias razones fundamentales.
EL DOMINGO 19 de Marzo á las 3 p. m. Sobre los terrenos. Títulos perfectos. Comisión 2 o/o. Tren gratis del Retiro á las 2.20 p. m. en punto. Planos á San Martín 81.—Publio C. Massini y Cía. f26

EL PRIMER GRAN REMATE por mensualidades del año. En Belgrano, la antigua quinta de Sanguinetti, hoy urbanizada y absolutamente rodeada de edificación en el punto más alto y demás porvenir de la parroquia, con frente al bulevar Congreso, calle Quesada, Iberá, Cabrera, Mariscal Pedraza, Forest, Estomba, Tronador, Plaza y la vía del F. C. R. ramal al Tigre, 1 cuadra de la estación Coghlan, 2 cuadras del bulevar Monroe, 2 cuadras también del tranvía eléctrico por Congreso. Son 257 lotes que venderemos sin base á tanto por vara cuadrada pagadera en 40 mensualidades sin interés, sin más desembolso que una mensualidad y 2 más de nuestra comisión y 2 más al retirar el título provisional.
EL DOMINGO 2 de Abril á las 2.30 p. m., sobre los mismos terrenos. Todas las manzanas están alambradas con alambre tejido, las ochavas hechas y las calles abovedadas, la posesión se da inmediatamente. Después más detalles.—Publio C. Massini y Cía.

BULEVAR CABILDO. — 4 manzanas con frente á la más importante arteria adoquinada que une la capital con los 7 principales pueblos del Norte. Terreno equidistante de Vicente López, Florida, Mitre y Cabildo del F. C. C. C. Trocha Angosta que cruza bajo nivel y que construirá esta estación próximamente. Venta en 48 mensualidades sin base y sin interés y con solo 3 de desembolso, 1 de seña y 2 al retirar el título provisional. Es ya del dominio público que ha sido registrada en Londres la sociedad que construirá el tranvía que correrá á lo largo del bulevar Cabildo hasta el Tigre y que según lo establece la comisión estará terminado á los 18 meses. Es la última oportunidad de adquirir en esta oportunidad terrenos por mensualidades á precios que dentro de un año serán irrisorios. Llamamos la atención del pequeño y gran capitalista sobre este negocio que reputamos noble.
EL DOMINGO 26 de Marzo á las 2.30 p. m. sobre los mismos terrenos. Tren gratis del Retiro ó Vicente López y Florida á las 2.15 en punto y automóviles para las personas que prefieran ir en el tranvía Lacroze que funciona hasta el bulevar de Circunvalación, es decir, á 5 cuadras de estos terrenos. Comisión 2 o/o. Planos, informes y boletos en nuestra casa, San Martín 81.—Publio C. Massini y Cía.

CAMPOS

EN LA PAMPA CENTRAL. sección 24, fracción C, parte del lote 10, 2.600 hectáreas en un lote campo conocido con el nombre de Pedro Arriola y figura en el plano á nombre del doctor E. de Benedetti, linda con Cavia Hnos, Cordiviola y Caneto. Está muy próximo al ferrocarril proyectado de Bahía Blanca á San Rafael y próximo también al de Chos Malal á Antuco. Campo bueno, apto para cualquier destino, con buena agua á poca profundidad. Base, $ 11 la hectárea, pagadera mitad al contado y mitad á un año con pagaré hipotecario al 7 o/o de interés pagadero por trimestres anticipados.
EL MIERCOLES 22 de Marzo á las 3 p. m. en nuestra casa, San Martín 81, venderemos este buen campo. Títulos perfectos. Seña 8 o/o. Comisión 2 por ciento. Informes y planos á San Martín 81.—Publio C. Massini y Cía.

CAMPO EN TORNQUIST 1.560 hectáreas, 72 áreas de muy buen campo á una legua del pueblo y estación Tornquist, F. C. S. (vía Bahía Blanca) á Bahía Blanca de donde dista una hora y media de ferrocarril, zona del trigo, donde se [illegible] alambrado por todos sus costados, pozos de muy rica agua, arrendado hasta Marzo de 1912 [illegible] á razón de $ 7 la hectárea, [illegible] tenerse mucho más con la [illegible] la absolutamente decidido [illegible] ma base de $ 70 la hectárea, incluyendo una hipoteca por $ 70.000 en cédulas nacionales de la serie L, que el comprador podrá tomar á su cargo en forma y estilo de plaza, abonando el excedente al contado.
EL MIERCOLES 29 de Marzo á las 3 p. m. en nuestra casa, San Martín 81, vendremos este buen campo que dada su excelente ubicación resultará un excelente negocio para quien lo adquiera. Para visitarlo puede dirigirse al señor J. R. Pizzarro en Tornquist. Títulos perfectos. Seña 8 o/o. Comisión 2 o/o. Más datos y planos en nuestras oficinas, San Martín 81.—Publio C. Massini y Cía. m11

CHACRAS POR MENSUALIDADES

EN LA

Pampa Central

Sección IX, fracción D, mitad Sud del lote 17. La antigua estancia del Dr. Marcelino Ugarte.

96 chacras de 50 hectáreas

Tierra riquísima, especial para ganadería y agricultura, en una de las secciones más ricas de la Pampa, lindando con el importante establecimiento del Dr. Juan Larraburu, Dr. Bernardo Oder y herederos de Sosa.

Distan 8 leguas de General Acha, que tiene camino directo al campo, y próximamente con un nuevo ferrocarril á menor distancia.

Venta en 80 mensualidades

SIN INTERÉS

BASE: $ 15 por MES cada CHACRA

Posesión inmediata, cada chacra perfectamente deslindada y con frente á calles y caminos.

El remate lo efectuaremos en nuestra casa, SAN MARTIN 81.-(Bs. As.)

El Miércoles 5 de Abril

Á LAS 3 P. M.

Pidan datos, planos y pasajes á mitad de tarifa en nuestras oficinas.

PUBLIO C. MASSINI & Cía.

*CHACRAS DE 50 HECTA*reas á pagar por mensualidades, tierra de la mejor calidad para agricultura y ganadería. 96 chacras de 500.000 metros cuadrados cada una ó sea 50 hectáreas con base de $ 15 por mes cada chacra pagadera en 80 mensualidades, todas con frente á calles y caminos de las secciones más próximas y más ricas de la Pampa Central, sección IX, fracción D, mitad Sur del lote 17, parte de la estancia que fué del doctor M. Ugarte, lindando con el importante establecimiento del doctor Juan Larraburu, doctor Bernardo Adar y herederos de Manuel Sosa. Distan 8 leguas de General Acha, importante población y estación del F. C. S. de todos conocido y en breve tendrá otro ferrocarril mucho más próximo. La venta es con opción de un lote á cuantos quieran y estos se entregarán medidos y amojonados. Excusado sería decir que se trata de un negocio serio, y la subdivisión de 50 hectáreas obedece á que entendemos que á estas distancias menores fracciones de tierra son inutilizables.

EL MIERCOLES 5 de Abril á las 3 p. m. en nuestra casa, San Martín 81, venderemos, estas chacras con la base de $ 15 por mes cada 50 hectáreas, dándose la posesión inmediata á todo el que lo solicite y sin más desembolso que 2 mensualidades de garantía en el acto del remate y 2 más al retirar el título provisional. La escritura definitiva se otorgará cuando se hayan pagado 30 mensualidades, ó á todo el que las anticipe sin descuento alguno, el que prefiera pagar el total al contado gozará de un descuento del 15 o.o, recibiendo en seguida su escritura libre de todo gravamen, por ante el escribano, Rodolfo F. Beraza, do, avenida de Mayo 605. Los que quieran visitar estas chacras pueden hacerlo por General Acha, en el hotel Apolo, hay carruajes y en el lote lindero al campo en la casa de negocio El Caranchо de don Lucas Vázquez, encontrarán alojamiento barato, nosotros proporcionaremos pasajes de ferrocarril ida y vuelta á mitad de tarifa. Nuestra comisión de 2 o/o es á cargo del comprador. Planos y más datos en nuestras oficinas, San Martín 81.—Publio C. Massini y Cía. f24

Rodolfo Colle!

PETIT HOTEL, RECIEN terminado. A [illegible] cuadra del bulevar [illegible] plazos. Situado en [illegible] citado y donde se [illegible] mado el mejor conjunto de [illegible] lujosas [illegible] esquina Aráoz, 2611. Edificado [illegible] confort. Consta [illegible] zaguán y escalera [illegible] la, escritorio, [illegible] toilette. Pisos [illegible] paredes enyesadas con lindísimos [illegible] cielos [illegible] herrajes de [illegible] con celosías [illegible] roble que conduce al piso alto. Planta alta 3 dormitorios, cuarto de baño, puertas de cedro [illegible] pisos pino de tea, etc. Sabsuelo. Entrada independiente [illegible] cocina con [illegible] agua caliente para toda la casa [illegible] plato, 2 piezas [illegible] bodega [illegible] patio [illegible] gas [illegible] permeable [illegible] que reconoce [illegible] con $ [illegible] lugar en la [illegible]
EL DOMINGO [illegible] p. m. Títulos perfectos. Seña 8 o/o. Comisión 2 o/o. Informes San Martín 142. Rodolfo [illegible] m15

T. T. Echevarría

EN SAN MIGUEL, F. C. P. —A 5 cuadras de la estación y una al Norte de la [illegible] una casita quinta esquina, con [illegible] y más ó menos, ó sean 40 por 40 varas. Consta de 8 piezas, cocina y demás dependencias. Base, 4.500 pesos. Reconoce la propiedad un gravamen de 4.453.48 pesos que el comprador se hará [illegible] conviene, pagaderos por mensualidades y en la forma que está constituido y el excedente se abonará al contado, como también se abonará las mensualidades amortizadas. La compra de esta propiedad se puede efectuar con un pequeño desembolso al contado.
EL DOMINGO 19 de Marzo á las 4 de la tarde. Datos é informes, á mi escritorio, Cangallo 672. m15

Tomás F. Blanco & Cía.

Socios Tomás F. Blanco y Manuel Alvares Drago—San Martín 32, U. T. 1768 (Avenida) y Rivadavia 6880 y Boedo 780, U. T. 308 (Flores).

EN SAN FERNANDO — EN 80 mensualidades. A 2 cuadras de la estación Este. La esquina de 25 de Mayo y Escalada. En 5 lotes. Base, 10 pesos por mes. En el centro mismo de un barrio interesante y que se moderniza cada día con trenes á cada minuto, pueblo que se puede decir que día que transcurre se convierte en ciudad, cuenta con luz eléctrica rodeado de casas modernas. Condición de pago: 3 meses en el acto del remate y 3 más al recibir el título provisional á las 12 mensualidades. Títulos definitivos por el escribano Juan Dastugue. Datos y planos, Tomás F. Blanco y Cía.
EL DGO. 19 de Marzo á las 5 p. m. m11

CASA CALLE ROCAMORA 33. Base 20 pesos v. c. Mide 10 varas de frente por 42 varas de fondo. Edificio de 2 habitaciones, cocina y w. c., pisos pino tea, cercada de pared con adoquinado pago, vereda, barrio muy atrayente, rodeado de tranvías y avenida, negocio interesante, para los que busquen buena ubicación. Datos, Tomás F. Blanco y Cía.
EL DGO. 19 de Marzo á las 3. m11

*NOTABLE TERRENO CA*lle Rawson entre Río de Janeiro y Rocamora. Sin base á tanto la vara cuadrada. Mide 19 varas por 31v40 con afirmado, en el centro de toda la animación é importancia del gran barrio del Oeste con tranvía eléctrico entre edificios modernos: que son los que le dan prestigio al barrio. Datos, Tomás F. Blanco y Cía.
EL DGO. 19 de Marzo á las 3.30.

EN LA FLORESTA — A 2 cuadras al Sud de Rivadavia. Preciosa casa esquina calle Rafaela y Mozart. Base 6.000 $. Edificio de comedor, 3 dormitorios, cocina y w. c., cielos rasos de yeso, pisos pino tea, patio mosaico, jardín, balcones, frente imitación piedra, jardín. Próxima al tranvía eléctrico, barrio completamente edificado y moderno. Condición de pago: reconoce una hipoteca de 6.000 $ al 7 o/o á un año, prorrogable á otro; excedente al contado. Datos, Tomás F. Blanco y Cía.
EL DGO. 19 de Marzo á las 5 p. m. m12

AL NORTE DE FLORES — Hermoso terreno Fray Cayetano entre avenida Avellaneda y San Eduardo. Base 15 $ v. c. Mide 10v50 de frente por 37 varas de fondo. Con edificio [illegible] cercado de alambre tejido [illegible] pago, agua corriente, [illegible] eléctrico en la esquina. A 3 [illegible] al Norte de la plaza é iglesia [illegible] estación, parte edificada por [illegible] Datos, Tomás F. Blanco y Cía.
EL DGO. 19 de Marzo á las 4.30.

EN FLORES á plazos. BUENA [illegible] Avda. Avellaneda 1756 al llegar á Bella Vista. Base, 15 pesos v. c. Mide 10 varas por 56 varas. Edificio de sala, 2 habitaciones, cocina y w. c., galería, patio baldosas, aguas corrientes. Posee importantísima [illegible] en la esquina, á 4 cuadras de Rivadavia [illegible] casas quintas y frente [illegible] avenida. Reconoce una [illegible] á 1 año con 8 o/o de interés. Datos, Tomás F. Blanco y Cía.
EL DGO. 19 de Marzo á las 4.

EN MORON, F. C. O. — A plazos. Buena casa calle Las Heras entre Vicente López y Sin Nombre. Base 4.000 $. Mide 11 vs por 54 vs. Edificio de 3 dormitorios, amplio comedor, cuarto de baño, cocina y w. c., pisos pino tea, patio mosaico, galería cercada de material, rodeada de casas-quintas. Reconoce una hipoteca de 2.500 $ á 1 año de plazo, excedente al contado. Datos, Tomás F. Blanco y Cía.
EL DGO. 19 de Marzo á las 3 1/2, en la misma. m12

EN MORON — DOS CASAS para negocio y familia, calle Las Heras y García. Base 4.000 $ y 3.500 $. La esquina consta de sala de negocio, 2 dormitorios, cocina y w. c., galería, frutales. Casa lindera de familia de sala, 2 piezas, cocina y w. c., galería, árboles frutales, pisos pino tea, cercado de pared, rodeada de casas-quintas, á 5 cuadras de la estación. Datos, Tomás F. Blanco y Cía.
EL DGO. 19 de Marzo á las 4 p. m. m12

*EN LA FLORESTA — PRE*ciosa casa calle Lezica 521. Base 3.500 $. Edificio de 2 amplios dormitorios, 2 chicos, cocina y w. c., galería, patio mosaicos, galería, cielos rasos yeso, cordelería [illegible] al jardín y balaustrada al frente hecha á todo costo. A 1 cuadra de Provincias Unidas con tranvía eléctrico, edificación de primer orden. Datos, Tomás F. Blanco y Cía.
EL DGO. 19 de Marzo á las 3 1/2 m12

MARTINEZ ROSAS ENTRE Godoy Cruz y Thames. Base 10 $ v. c. Mide 10 vs por 51 vs. Barrio de mucha edificación, que se transforma día á día y su valorización es diaria, á un paso de los bulevares Triunvirato, Dorrego y Warnes. Datos, Tomás F. Blanco y Cía.
EL DOMINGO 19 de Marzo á las 5 p. m.

HERMOSO TERRENO — A plazos. Calle San Julián entre Av. Bella Vista y Trelles. [illegible] base. Mide 9 varas 24 por 65 á E[illegible] edificios. A pocas varas del adoquinado y tranvía eléctrico. Reconoce una hipoteca de [illegible] con opción á [illegible] o/o de interés. Datos, Tomás F. Blanco y Cía.
EL DGO. 19 de Marzo á las 5 m12

EN LA FLORESTA — DOS magníficos terrenos. Av. Directorio entre Lacarra y Laguna. Miden 10 vs por 31 vs. Base 750 $. Única oportunidad para obtener bien y adquirir algo de valor. Distan 2 cuadras al Sud de Provincias Unidas con tranvía eléctrico. Sobre un gran bulevar, datos, Tomás F. Blanco y Cía.
EL DGO. 19 de Marzo á las 3 p. m.

*EN FLORES — DOS LIN*dos terrenos, Duquesness entre Bella Vista y Trelles. Sin base. Mide 10 vs. por 31 vs., cercados por edificios con tranvía á pocas varas á todas direcciones. A 3 cuadras de Gaona. Datos, Tomás F. Blanco y Cía.
EL DGO. 19 de Marzo á las 4 1/2.

*EN FLORES — MAGNIFI*ca esquina, avenida Sud América y Neuquén. Base, $ 9 v. c. Mide 12 varas de frente al Sur por 32v88 á Sud América. Cercada de alambre tejido, vereda, adoquinado, cercado por dos edificios, posición valiosísima. A sólo 8 cuadras al Norte de la plaza é iglesia y estación del F. C. O. sea en la parte más edificada del [illegible] Barrio [illegible] Datos, Tomás F. Blanco y Cía.
EL DOMINGO 19 de Marzo á las 5 p. m. m11

EN FLORES — HERMOSO terreno. Avenida Gaona entre Sud América y Zamudio. Base, $ 6 vara. Mide 8v22 por 35v85 [illegible] ado de alambre. Sobre un gran bulevar [illegible] que se transforma diariamente y que lo [illegible] que lo rodea es moderna. A pocas varas del adoquinado, y 5 del tranvía eléctrico. Datos, Tomás F. Blanco y Cía.
EL DOMINGO 19 de Marzo á las 5.30 m15

Wenceslao Pividal

*JUDICIAL. En TRES ARRO*yos.
EL DOMINGO 19 de Marzo á las 2 p. m. en el hotel Puchulu. Una fracción de campo superficie de 320 hectáreas, 2 áreas y 20 centiáreas, con [illegible] á 2 leguas de la estación [illegible] Mayol y á 4 de Tres Arroyos [illegible] perteneciente á la sucesión Palli[illegible] Base $ 34.40 la hectárea. Por orden [illegible] doctor Fernández Blanco [illegible] á Bernatet, venderé la fracción de campo expresada, cuyos linderos [illegible] con Bernardo Cardenas [illegible] con María Santamarina de Aycinena al SE con J. Galimbert y [illegible] al NE con Juan Kelly. Por datos y planos al martillero calle 4 número 612 La Plata ó Cangallo 412, Buenos Aires en los diarios "Boletín [illegible]" "Los Debates" de La Plata, y en los carteles que se exhiben en las estaciones del F. C. S. Seña 10 o/o. Comisión 2 o/o á cargo del comprador. v13

OTRA FRACCION DE campo lindera á la anterior y de iguales dimensiones subdividida en dos fracciones y que se señala con la letra K del plano publicado en los carteles exhibidos en las estaciones del F. C. S. anunciando el anterior. Base $ 130 la hectárea. Pagaderos, 65 o/o al contado y 35 o/o á un año con interés de 7 o/o y garantía hipotecaria. Venderé por cuenta y orden de su dueño, en el mismo sitio y en seguida del anterior. Seña 10 o/o. Comisión 2 o/o á cargo del comprador. v13

Francisco Raynell é hijos

VICTORIA 550

Remates atendidos por el Sr. Francisco Raynell

TARIJA 3528 ENTRE MAZA y Boedo. Linda casa en un barrio central. Mide 10 varas de frente por 30 varas de fondo, y consta de sala, para negocio y cuatro dormitorios más. Su construcción es buena, y su ubicación recomendable. A sólo pocas varas del bulevar Boedo, del adoquinado y del tranvía núms. 73 y 28, y á dos cuadras de San Juan. Como se ve en el centro de bulevares, y en un barrio lleno de comodidades. Base $ 7.500. Seña 8 o/o. Comisión 2 o/o.
EL DOMINGO 19 de Marzo, á las 2 1/2.—Francisco Raynell é hijos, Victoria 550. m12

CASA DE RENTA, CALLE Pasaje Pereyra 1752. Mide 10 varas de frente por 30 varas de fondo, más ó menos. Su edificación consiste de materiales escogidos se compone de 9 habitaciones espaciosas con cielos rasos de yeso, puertas de cedro, pisos mosaicos, adoquinado pago al frente. Situación importante, á una cuadra de la avenida Garay, con el tranvía 70 á dos de Boedo con los tranvías 73 y 77. Produce $ 130 de renta mensual. Base $ 8.500. El Pasaje Pereyra queda entre Inclán y Salcedo, y entre Castro Barros y Castro. Seña 8 o/o. Comisión 2 o/o.
EL DOMINGO 19 de Marzo, á las 3. Francisco Raynell é hijos, Victoria número 550. m12

*CASA GRANDE y DE OPOR*tunidad. Loria 2230, 34 y 40 entre Armonía y Rondeau. A una cuadra al Norte del bulevar Caseros y del parque Patricios y Jardín Zoológico del Sur. Mide 11.80 de frente por 56 metros de fondo, más ó menos, y tiene sala, 4 dormitorios, 3 cuartitos, pozo con bomba, cedro, etc., y adoquinado pago. Rodeada de importantes bulevares como ser Chiclana con el tranvía 23 y 19, etc. En fin, en cuanto á su situación no hay porque recomendarla pues es bien importante, su edificio está construído con materiales de primera calidad y para no [illegible] convencerse es conveniente la vista. Base pesos 17.000. Seña 8 o/o. Comisión 2 o/o.
EL DOMINGO 19 de Marzo á las 3.30. Francisco Raynell é hijos. Victoria 550.

CASA ESQUINA, CALLE Las Casas y Treinta y Tres. Mide 10 metros á una calle por 10 m á otra. Tiene gran salón ocupado por un almacén, 3 piezas más, sótano, bomba con cañerías para el agua. Está toda construída con materiales de primera clase y hecha para hacerla altos. Hay espacio para levantar otra casita si se quiere. Tiene un contrato de locación por 23 meses á $ 110 por mes que debe respetar el comprador. Es, pues, un lindo negocio, para emplear con ventaja el dinero, porque además de ser un edificio nuevo en excelente situación y bien distribuído produce hoy una renta que vencido el contrato necesariamente debe ser duplicado. Base, $ 10.000. Seña, 8 por ciento. Comisión, 2 por ciento.
EL DOMINGO 19 de Marzo, á las 4.—Francisco Raynell é hijos, Victoria 550. m14

LO IDEAL — EN EL GRAN bulevar del Sureste. Avenida La Plata al lado del número 1629 entre Avelino Díaz y Santander. Un lote, número 8, de 10 varas de frente por 70 varas de fondo. Es decir, lo que buscan aquellos que saben emplear bien su dinero, para construir grandes casas de renta ó para cualquier industria. Tiene el tranvía número 19 por el frente y pronto circulará otra línea más. Con el adoquinado que se paga con pequeñas cuotas trimestrales cargará el comprador. Sin base. Como agregado diremos que los que deseen duplicar el capital invertido en el transcurso de este año, deben adquirirlo. Seña 8 o/o. Comisión 2 o/o.
EL DOMINGO 19 de Marzo, á las 5.—Francisco Raynell é hijos, Victoria 550. m12

*AVELINO DIAZ 454 y 58, en*tre Senillosa y Doblas. Casa de 10 varas de frente por 42 de fondo, más ó menos. Su edificio consta de salón para negocio, 2 dormitorios de material y uno de madera, con cielorrasos de yeso, puertas de cedro, patio de mosaico, pozo semisurgente con bomba, etc. Edificación sólida, con materiales buenos. Barrio de progreso; á sólo cuadra y media de la importante avenida La Plata y del tranvía número 19 á plaza de Mayo. Base $ 6.500. Incluyendo en esta base $ 4.000 en hipoteca á particular á cinco años de plazo. Seña 8 o/o. Comisión 2 o/o.
EL DOMINGO 19 de Marzo, á las 5.—Francisco Raynell é hijos, Victoria 550. m12

Remates atendidos por el Sr. Horacio F. Raynell

EN EL CABALLITO — DOS terrenos calles Hortiguera en el bulevar Directorio y Convención, lotes 7 y 8 de la manzana G y miden 8m65 de frente por 37m85 á un costado, 31.33 al otro y 8.70 de contrafrente el lote 7, [illegible] mide 8m46 de frente por 30.39 á un costado, 30.33 en el otro y 8.70 de contrafrente. Siendo la superficie total respectivamente 279.30 varas y 358.26. Son indudablemente dos lotes en una situación importante, rodeados de edificación, lo que los hace de gran porvenir. Visítenlos para convencerse de que conviene adquirirlos. Se venderán sin base, á tanto la vara cuadrada. Seña, 8 por ciento. Comisión, 2 por ciento.
EL DOMINGO 19 de Marzo, á las 4.30 de la tarde.—Francisco Raynell é hijos, Victoria 550. m14

*DIRECTORIO ENTRE HOR*tiguera y Puán, otro lote en una importante avenida, que para los especuladores es especial, ó también para los que deseen obtenerse con un establecimiento industrial etc. Mide 10 vs. de frente por 62 varas de fondo. Son 620 vs. Está á dos cuadras al Sur de Río Cuarto con los tranvías números 42 y 43. Hay también un proyecto de continuar las vías de San Juan por esta avenida directamente hasta los Nuevos Mataderos. Muy barato. Dada la ubicación é importancia de este paraje, los comentarios huelgan. Sin base. Seña, 8 por ciento. Comisión, 2 por ciento.
EL DOMINGO 19 de Marzo, á las 4.30 de la tarde. Francisco Raynell é hijos, Victoria 550. m14

Remates atendidos por el Sr. Rogelio P. Raynell

*CASA BIEN SITUADA, CA*lle Mármol 481, entre Estados Unidos y la Avenida Independencia. Mide 11.35 varas de frente por 48 de fondo. Tiene tres grandes habitaciones, comedor y una chica. Tres más en el zaguán de estas habitaciones y otra en el sótano del comedor, que gastándoles unos cuantos pesos, quedarán espléndidas. Adoquinado al frente y entre las grandes Avenidas La Plata, San Juan é Independencia, á la cuadra del mercado en construcción, colegio, etc. Es, como se ve, una propiedad que ofrece comodidad y grandes ventajas para el que la compre, pues hay que venderla por división de herencia. Conviene que los dueños mayores de edad [illegible] la visiten. Base, $ 12.000. Seña, 8 por ciento. Comisión 2 por ciento.
EL DOMINGO 19 de Marzo, á las 2.30 de la tarde. Francisco Raynell é hijos. Victoria 550. m14

*COCHABAMBA ENTRE AR*tes y Oficios y Treinta y Tres. Terreno de importancia por sus dimensiones y por la situación en que se encuentra. Mide 10 varas de frente al Sur, por 48 de fondo. En barrio central donde no se encuentran terrenos de estas dimensiones. Tiene adoquinado al frente y está á sólo una cuadra de la avenida San Juan, y de los tranvías 40, 41 y 73. Tiene 400 cédulas P. C. incluídas en la base de $ 15 moneda nacional la vara cuadrada. Seña 8 o/o. Comisión 2 o/o.
EL DOMINGO 19 de Marzo, á las 3 p. m. Francisco Raynell é hijos, Victoria 550. m12

*TERRENO CALLE COCHA*bamba esquina Muñiz. Sus dimensiones son 10 varas, 50 de frente al Norte por 20 en su otro frente al Este y 10.90 varas al Sur. Son en total 210 varas. Lo único baldío en ese importante barrio cuya edificación es compacta. Sus dimensiones son especiales para construir algo muy bueno. Rodeada por los bulevares San Juan y avenida La Plata, en esta última próxima á inaugurarse el tranvía de ida y vuelta. Base 3.800 pesos. Algo notable. A liquidar. Seña 8 o/o. Comisión 2 o/o.
EL DOMINGO 19 de Marzo, á las 3 1/2.—Francisco Raynell é hijos, Victoria 550. m12

BUEN TERRENO SOBRE la importante avenida La Plata entre Cochabamba y Constitución. Lote 2, de la manzana C. Mide 11 varas de frente al Oeste por [illegible] de fondo. Medidas ideales para construir en él lo que se desee. Situación de importancia, sobre un bulevar y á sólo cuadra y media de San Juan y de los tranvías. Se recomienda por sí solo, son muy escasos los terrenos de esas dimensiones y en una ubicación como la de este lote. El adoquinado que se paga en 30 años y en forma de impuesto, es por cuenta del comprador. Base $ 17 la vara cuadrada. Seña 8 o/o. Comisión 2 por ciento.
EL DOMINGO 19 de Marzo á las 3.30 p. m.—Francisco Raynell é hijos. m12

AVENIDA LA PLATA Y Chiclana.— 8 terrenos en 36 mensualidades, sin interés y dos que tienen plano, con las dimensiones y ubicación que se detallan: los primeros sin base. calles.
1o.—Metán esquina Muñiz, lote 1, manzana J, 12.78 varas de frente al Oeste por 15.30 de frente al Norte. Son 181.83.
2o.—Metán entre Mármol y Muñiz, lote 21, manzana J, 19v21 de frente por 51.30 de fondo y 14 de contrafrente.
3o.—Gibson entre Mármol y Muñiz, lote 37, manzana I, 10 varas de frente por 45.90 de fondo.
4o.—Muñiz entre Metán y Rondeau, lote 24, manzana C, 10 varas de frente por 40 de fondo.
5o.—Rondeau entre Avenida La Plata y Muñiz, lotes 13, 14 y 15, manzana C, 10 varas de frente por 21.38 cada uno. Son 213.80 varas por lote.
6o.—Patagones entre Mármol y Muñiz, lote 29, manzana M, 10 varas de frente por 38.75 de fondo.
7o.—Los segundos ó sean los que adeudan mensualidades, Mármol entre Gibson y Caseros, lote 15, manzana L, 8 varas de frente por 20.24 de fondo. Al contado cargando el comprador con 41 mensualidades de $ 60.72 que adeuda. Base, $ 10 v. c.
8o.—Muñiz entre Caseros y Patagones, lote 18, manzana M, 10 varas de frente por 50.24 de fondo, al contado cargando el comprador con 50 mensualidades de $ 50.73 cada una que adeuda. Base, $ 10 v. c. Comisión, 2 por ciento. Pidan planos.
EL DOMINGO 19 de Marzo, á las 4.—Francisco Raynell é hijos, Victoria 550. m14

LA ESQUINA DE CASEROS y Muñiz en 6 lotes. A plazos. Frentes Norte y Oeste. La venta se hará de acuerdo con el siguiente detalle: 1o. lote 11, de 10 varas de frente por 30.72 de fondo. Adeuda 28 mensualidades de $ 61.20 cada una. 2o. lote 12, de 9 varas por 17v30. Adeuda 28 mensualidades de $ 32.22 cada una. 3o. lote 13, de 11x24 á Caseros por 17v90, á Muñiz. Adeuda 28 mensualidades de $ 40.24 cada una. 4o. lotes 14 y 15, de 9v41 de frente cada uno por 20v24 de fondo. Adeuda cada uno 28 mensualidades de $ 38.09. 5o. lote 16, de 9v50 de frente por 40v24 de fondo. Adeuda 44 mensualidades de $ 63.71 cada una. Estos lotes pertenecen á la manzana M, y están á 1 cuadra de las avenidas La Plata y Chiclana y de los tranvías 19 y 23. Venta sin base. A liquidar. Las escrituras se otorgarán ante el escribano señor Tomás Bravo. Seña 8 o/o. Comisión 2 o/o.
EL DOMINGO 19 de Marzo á las 4.—Francisco Raynell é hijos, Victoria 550. m15

*TERRENO CALLE CAXA*raville entre las de Lacarra y Fernández. Lote 31, manzana F. Sus dimensiones son 10 varas de frente al Sur por 25 varas 88 de fondo. Su situación es inmejorable, á 1 cuadra al Norte del bulevar Provincias Unidas, y 3 al Sur de la Avenida Rivadavia, ambas con tranvías. Barrio de gran progreso donde la edificación adelanta con rapidez, valorizando, por consiguiente, los terrenos inmediatos. Muy barato. Base, $ 5 v. c. Seña, 8 por ciento. Comisión, 2 por ciento.
EL DOMINGO 19 de Marzo, á las 4.—Francisco Raynell é hijos, Victoria 550. m16

*BOVEDA EN EL CEMEN*terio de la Recoleta. La sepultura segunda del número 3 de la sección 11a que se encuentra á las 2 varas sobre la izquierda de la segunda calle. Sin base. Se entregará vacía. Seña 8 o/o. Comisión 2 o/o.
El remate se efectuará en estas oficinas el martes 21 de Marzo á las 2 de la tarde. Francisco Raynell é hijos. Victoria 550. m13

Rodriguez y González

Sarmiento 735, Rosario de Santa Fe

*JUDICIAL — 25.795 HECTA*reas de campo en el Paraguay. Campo para agricultura, ganadería y explotación de bosques, ubicado en el departamento Villa Rica. Paraje denominado Tacuá-Corá, muy próximo á Ajos y á la colonia Australia. Está encerrado entre límites naturales, ó sean los ríos Tobatiry y Tacuary que lo circundan. Está subdividido en 7 potreros naturales separados por otros tantos arroyos. La explotación de los bosques es fácil por tener muy buen camino carretero desde el campo hasta la estación del F. C. de Villa Rica. El F. C. proyectado de Asunción á Iguazú pasará por Ajos y Colonia 25 de Noviembre ó sea muy próximo de este campo. Actualmente se encuentra sin arrendamiento pudiéndose tomar posesión inmediata de él. Sin base. Venta ordenada por el señor juez federal del Rosario de Santa Fe en el juicio iniciado por el Banco de la Nación Argentina.
EL VIERNES 7 de Abril á las 4 p. m. en nuestro salón de ventas SARMIENTO 735, ROSARIO DE SANTA FE, procederemos á su venta de acuerdo con el edicto que se publica en los diarios "La Capital" y "El Mensajero" de dicha ciudad. Los señores Jorge Casaccia y Luis Dubrez tienen el derecho, según consta de escritura de penetrar en el campo y calar el terreno en busca de minas en cualquier tiempo. En el acto del remate 10 o/o de seña y 2 o/o de comisión á cargo del comprador. Por más datos á nuestro escritorio. m7

Pedro Basso

JUDICIAL — EL DOMINGO 19 de Marzo. Por orden del señor juez de lo Civil, doctor don Arturo Seeber, y como perteneciente á la sucesión de doña Lucía Bettega de Bettega, venderé 3 propiedades en el orden siguiente:
PRIMERA. Calle Maza 150, á las 4 p. m. Compuesto su edificio de sala, antesala, 2 dormitorios con galerías y el patio cubierto con una claraboya de cristales, comedor, 2 piezas con galerías, cocina, cuarto de baño, w. c., dos piezas altas y dos bajas, gallinero, jardín en el fondo, cloacas, gas, cielos rasos de yeso decorados, primer patio y zaguanes pintados al óleo, pisos de mosaico inglés, celosías de cedro, zócalo en la sala de roble y de pino en las demás piezas en el segundo patio pisos de baldosa y su terreno mide 8 metros 66 centímetros de frente al Oeste por 61 metros 50 centímetros de fondo. Base de venta, pesos 38.666.67. Seña, 8 o/o y 2 o/o de comisión. m14

*SEGUNDA. CALLE DE AL*sina 2578, á las [illegible] p. m. Tiene su edificio sala, 2 habitaciones, comedor, 2 piezas en el segundo patio, cocina, cuarto de baño, un cuartito en el fondo, w. c., cloacas, 1 zarzo de hierro en el primer patio, cielos rasos de yeso, puertas y celosías del patio, primero de cedro, pisos de mosaico, balcones de hierro, frente del edificio imitación piedra, en la calle afirmado de madera y su terreno es de 8 metros 66 centímetros de frente por 36 metros 362 milímetros de fondo. Base de venta, 26.666.66 pesos. Seña 8 o/o y 2 o/o de comisión. m14

GENERAL URQUIZA 228, A las 2 p. m. Se compone su terreno de 8 metros 66 centímetros de frente por 31 metros 20 centímetros en el costado Norte y 34 metros 50 centímetros en el costado Sur, y su edificio de sala, 3 dormitorios, comedor, 1 pieza alta y otra baja, cuarto de baño, cocina, w. c., cloacas, gas, cielos rasos de yeso, puertas de cedro é interiores de pino, primer patio, piso de mosaico, escalera de hierro, calle con afirmado de Trinidad. Base de venta, 21.333.33 pesos. Seña 8 o/o y 2 o/o de comisión. Las escrituras serán otorgadas por el escribano señor Darío Beccar, por orden del juez. Datos: secretaría del doctor Carlos F. Goyena, tribunales donde se tramitan los autos.

CORVERA & PERALTA MARTINEZ

C. & P. M.

318—SAN MARTIN—326

CASAS

CUYO 2684 y 2686 — UNA buena finca de altos y bajos constituída por dos casas para familia. Es sólido el edificio y su situación central, sobre la plaza y estación 11 de Septiembre, le acredita el máximo de ventajas para renta elevada y segura. Base, $ 50 000 Ad corpus.

EL SABADO 18 de Marzo á las 3 en nuestra casa, 318 San Martín 326. Mide 11v38 de frente por 24v37. Cada casa consta de 7 habitaciones con cielos rasos de yeso y pisos de pino de tea, pieza de baño, cocina, zaguán y patio con mosaicos, amplio sótano en los bajos. Obras de salubridad, etc. Título perfecto.—Corvera y Peralta Martínez m8

JUDICIAL — EN FLORES — Cuatro casas y tres terrenos todos en la misma manzana y linderos entre sí. Casas Varela 757, Varela 769, Monte 2657, Monte 2673 y terrenos calle Varela contiguos á las propiedades. Orden del señor juez doctor Baltasar S. Beltrán, secretaría del doctor Arechavala. Testamentaría de don Manuel Borrás Albiñana. Base, las dos terceras partes de las tasaciones respectivas.

EL DOMINGO 26 de Marzo, á las 3 de la tarde, en las mismas propiedades.

CASA VARELA 757 — 17m32 (20 v.) de frente por 44m16 (51 v.) Consta de 3 habitaciones, baño, cocina, sótano, etc. Cielos rasos de yeso, celosías, pisos de pino de tea en el interior, galería con balaustrada y escalinata de mármol, molino á viento con tanque, jardín con buenas plantas, fuente de aguas, etc. Base, pesos 11 491 72. La parte del corredor de esta casa que pasa á los lotes contiguos, quedará de propiedad de éstos.

CASA VARELA 769 8m66 (10 varas) por 35m76 (41v29) de fondo en el lado SE. y 35m50 (41v.) en el del NO. Tiene dos habitaciones, cocina, baño y w. c., despensa, altillo y galería. Base, pesos 4 626 44.

CASA MONTE 2657 — 8m66 (10 v.) de frente por 30m95 (35v74) de fondo en el lado E. y 30m72 (35v47) en el del O. Consta de 3 habitaciones con pisos de pino de tea, cocina, w. c. y un galponcito de madera. Tiene verja y puerta de hierro al frente. Base, pesos 2.936.24.

CASA MONTE 2673 — 8m66 (10 varas) de frente por 30m72 (35v47) de fondo en el costado E. y 30m50 (35v22) en el del O. Se compone de 3 habitaciones con pisos de pino de tea, cocina, w. c., etc. Tiene verja y puerta de hierro al frente. Base, pesos 2 920 65.

TERRENOS CALLE VARELA — Uno de ellos tiene el núm. 767, los otros dos lindan con la casa núm. 757 por el costado NO. Cada lote consta de 8m66 (10 varas) de frente al NE. por 44m16 (51 varas) de fondo. Superficie de cada lote 382 42 m. c. (510 v. c.). En el lote Varela 767 existe una habitación de material, w. c. y altillo. Base, pesos 8 los 75 decímetros cuadrados ó sea la vara cuadrada. Escrituras por la oficina del escribano señor Lorenzo Mira. Por orden judicial exigiremos el 8 por ciento como seña y el 2 por ciento como comisión. Planos é informes en nuestra casa, 318 San Martín 326.—Corvera y Peralta Martínez m10

JUDICIAL — RAWSON 645 — Es casa para habitación y lo es particularmente para renta dada su situación, á pocas varas de la avenida Corrientes y dentro de un barrio lleno de adelantos y con toda clase de elementos de movilidad y de vida á mano. Orden del señor juez doctor Gigena á cargo del juzgado del doctor Ponce y Gómez, secretaría del doctor Bellini. Testamentaría de doña Rosaura Olivera. Base, $ 13 333.33.

EL DOMINGO 26 de Marzo á las 5 en la misma propiedad. Mide 8m66 (10 varas) por 34m64 (40v). Consta de zaguán con cancel, 6 habitaciones con cielos rasos de yeso y pisos de pino de tea, cocina, w. c., 2 patios, gas, etc. Seña 8 o|o. Comisión 2 o|o. Informes, 318 San Martín 326.—Corvera y Peralta Martínez m10

JUDICIAL — EN HURLINGHAM (F. C. P.) Una casa para negocio y habitación, á poca distancia de la estación Pereyra del F. C. C. B. A. Su terreno es de forma triangular y comprende la manzana L del trazado de ese pueblo con frente á tres calles. Juez Dr. de la Torre, secretaría de [illegible] Ginocchio. Base, $ 4 600 ó sea las dos terceras partes de la tasación.

EL DOMINGO 16 de Abril á las 3 1|2 en la misma propiedad. [illegible] Títulos perfectos. Seña 8 o|o. Comisión 2 o|o. Informes en nuestra casa, 318 San Martín 326.—Corvera y Peralta Martínez m10

MONTEVIDEO 1045 — CON cédulas y á plazos. Para una gran casa y aun para habitar. [illegible] por sus medidas y situación [illegible] ficio que como se halla puede ser ocupado pues constituye una casa [illegible] ción de una sola planta [illegible] $ 580 al mes, con contrato que vence en Abril próximo. Venta con base de pesos 80 000. Tiene 32 000 cédulas serie K, que el comprador tomará á estilo de plaza y puede quedar en segunda hipoteca hasta el 1º de Noviembre de 1912, la suma de $ 38 000. Con interés de 7 o|o anual. El excedente se abonará al contado.

EL MIERCOLES 22 de Marzo á las 3, en nuestra casa 318 San Martín 326. Medidas 12 varas de frente, por 72 varas 3|4 de fondo y 10v66 en el contrafrente. Ad corpus. Edificio 13 habitaciones, baño, cocina y otras dependencias, obras de salubridad, etc. Es perfectamente refaccionable y constituirá una cómoda casa. Título perfecto.—Corvera y Peralta Martínez m1

GRAN CASA MODERNA, estilo hotel, rodeada de lindos jardines y con extenso terreno de 1 926 v. c. Ocupa una de las mejores [illegible] de Flores [illegible]. Base, $ [illegible] Mitad al contado y mitad á un año, 6 por ciento de interés.

EL JUEVES 30 de Marzo, á las 3 de la tarde, en nuestra casa 318 San Martín 326.

TERRENO 22v75 de frente por [illegible] varas 51 de fondo en el lado N. [illegible] en el del sur y 31v29 en el contrafrente.

EDIFICIO [illegible]

PLANTA BAJA Vestíbulo [illegible] Informes 318 San Martín 326. Títulos perfectos.—Corvera y Peralta Martínez m14

PETIT HOTEL EN PALERMO Muy bien hecho [illegible] lindo jardín y amplio terreno. [illegible] 2938, entre Cerviño adoquinada y Demaría. A 2 cuadras de la avenida Alvear y á igual distancia de la avenida Sarmiento sobre el parque 3 de Febrero, el jardín Zoológico y la plaza Italia, [illegible] llamada á tener la fuerte valorización que corresponde á [illegible] de la capital. Base, $ [illegible]. Mitad al contado y mitad á un año con pagaré hipotecario é interés de [illegible]

EL DOMINGO 26 de Marzo á las 3 en la misma propiedad. Mide 20 varas de frente por 61v11 de fondo en el costado NE. En el lado SO. [illegible] varas del frente tiene un martillo en contra de [illegible] de NO á SE. Tiene verja de hierro, material y jardines al frente [illegible] todos. Edificio, planta baja zaguán y hall con mosaicos extranjeros, sala, comedor, pieza de baño con mosaicos,

despensa, cocina y antecocina; al fondo una pieza de madera. Los altos, con escalera de cedro, tienen hall, 6 habitaciones, pieza de baño con mosaicos y servicio de aguas calientes, terraza, etc. Título perfecto.—Corvera y Peralta Martínez m15

TERRENOS

JUDICIAL — SOBRE LA ESTACIÓN Longchamps del F. C. del Sud, á 4 kilómetros próximamente de Burzaco, entre esta estación y Glew 6 chacras de 13 hectáreas y 8 584 m. c. cada una. Tierra excelente, alta y rica como las de esa zona afamada. A 4 cuadras de la estación del F. C. á un paso del Hipódromo de Longchamps y lindando con la villa de este nombre y Villa París. Son tierras destinadas á altos valores por su ventajosa situación y en breve tiempo serán reclamados por la división en lotes uniendo á ambas villas. Venta por orden del señor juez doctor Arturo Seeber, secretaría de Amoedo, hoy á cargo del doctor Meléndez, testamentaría de doña Luisa Carrere de Burzaco. Base, dos terceras partes de la tasación ó sea, de $ 1.600 á $ 1 800 la hectárea.

EL MIERCOLES 19 de Abril á las 3 p. m. en nuestra casa 318 San Martín 326. Los límites están constituídos al NO. por la Villa Longchamps; al NE., Juan R. Burzaco; al SO., la Villa París, antes Garín y SE. Burzaco, dando frente á calles en los rumbos SO. y SE. Las ventajas del negocio que resultan de la situación de los terrenos se ponen en evidencia mayor si se tiene en cuenta que se compra tierra de dividir en pequeños lotes á 8 y 9 centavos la vara. Las escrituras deberán otorgarse por la oficina del escribano señor Tomás A. Bravo, quien dará informes sobre los títulos. Seña 8 o|o. Comisión 2 o|o.—Corvera y Peralta Martínez. m10

TERRENOS EN FLORES — A 3 años de plazo. Tres lotes de medidas superiores para la edificación de casas para habitación ó renta. Calle Cayena, entre el bulevar Gaona y Figueroa. Con tranvías en la esquina de ida y vuelta al centro y dentro de un barrio moderno con numerosa edificación y lleno de adelantos. Venta liquidación, sin base. Cuarta parte al contado y el resto, por partes iguales á 1, 2 y 3 años de plazo, con interés de 7 o|o anual.

EL DOMINGO 19 de Marzo á las 5 en los mismos terrenos. Son los lotes 17, 18 y 19 de la manzana A. del plano de esa división. Mide cada uno, 10 varas de frente al NE. por 60 varas. Superficie 600 v. c. cada lote. Título perfecto.—Corvera y Peralta Martínez m7

EN PLENO PALERMO — tres lindos terrenos á 2 cuadras de las avenidas Sarmiento y Alvear. A pocas varas de la esquina de Cerviño; adoquinada y Darragueira, con frente, dos lotes á la primera calle y en la otra el restante. Tienen medidas superiores para la edificación de casas para habitación ó renta. Sin base. Mitad al contado y mitad á un año con pagarés hipotecarios é interés de 7 o|o.

EL DOMINGO 26 de Marzo á las 3, en los mismos terrenos. Cerviño entre Darragueira y Oro, lotes 6 y 7 de la manzana B. Mide cada uno 10 varas de frente al SO. por 40v98 y 39v53 de fondo, términos medios y respectivamente. Darragueira entre Cerviño y Demaría: lote 14 de la misma manzana. Mide 10 varas de frente al SE. por 51v76 de fondo en el lado SO., 52v46 en el del NE. y 10v14 en el contrafrente. Superficie, 521 18 v. c. Títulos perfectos. Escrituras por la oficina de don Severo Crespo.—Corvera y Peralta Martínez. m15

corretaje por el costoso camino mencionado y en breve tiempo tendrá mayores ventajas, pues el F. C. de Formosa á Embarcación, ya construído, cruza este campo y podrá gestionarse los desvíos que se requieran. Es el lote conocido por del general Fotheringham, en los planos del territorio y lo cruza el riacho de agua dulce San Hilario y otro. Base, 17 la hectárea. Tercera parte al contado y el resto á 1 y 2 años de plazo, con 6 o|o de interés anual.

EL MIERCOLES 15 de Marzo á las 3, en nuestra casa 318 San Martín 326. Linderos: NE., Cavallín é hijos; NO., viuda de Chuki; SE., Las chacras de Formosa y SO., el fisco. Recomendamos la inspección. Puede irse por los vapores de Mihanovich y en Formosa, el señor Pedro Leiva, dará informes facilitando con ello la visita. Títulos perfectos.—Corvera y Peralta Martínez. e28

CAMPO EN ENTRE RIOS — Colonia Aroma, 999 hectáreas, 02 áreas, 26 centiáreas, en el departamento de Gualeguaychú, al Sur de la ciudad de este nombre y á 4 leguas al E. de la estación Kilómetro 23, del ramal de Carbó á Britos. Campo riquísimo, dentro de una zona muy prestigiosa, apto para ganadería y agricultura. Actualmente está colonizado con contrato [illegible] años más [illegible] el 25 en de la cosecha. Base, $ 80 la hectárea, mitad al contado y mitad á un año con garantía hipotecaria é interés de 7 o|o anual.

EL MIERCOLES 15 de Marzo á las 3, en nuestra casa, 318 San Martín 326. En el plano oficial de Entre Ríos, figura á nombre de E. Forney, entre los siguientes linderos: al N., Florentino Rodríguez; al E., Antonio y José Fontana; al O., Dolores M. de Martínez y al S. las cuchillas de la sierra que lo separa de Aranda. La inspección es fácil por Gualeguaychú de donde el doctor Eliseo Correa podrá informar y facilitar la visita. Título perfecto.—Corvera y Peralta Martínez f15

LOS REMATES DE HOY

Campo en Formosa

10.000 hectáreas, á 3 leguas del puerto de Formosa, lindando con la colonia de este nombre. Con extensos bosques, y asimismo aptos para ganadería, por sus abundantes pastos y aguas dulces superiores.

Base $ 17 la hectárea. Tercera parte al contado y el resto á uno y dos años de plazo, con 6 o|o de interés anual.

Campo en Entre Rios

La Colonia Aroma, 999 hectáreas, 02 áreas y 26 centiáreas, en el departamento de Gualeguaychú, al Sur de la ciudad de este nombre y á 4 leguas al E. de la estación Kilómetro 23 del ramal de Carbó á Britos. Campo riquísimo, apto para alfalfares, ganadería y en parte para agricultura. Base $ 80 la hectárea. Mitad al contado y mitad á un año, con garantía hipotecaria é interés de 7 o|o anual.

Se rematarán:

HOY Miércoles 15 de Marzo

A LAS 3

En nuestra casa, 318 San Martín 326

Corvera y Peralta Martínez.

JUDICIAL — LOS GRANDES terrenos de la sucesión Carrere de Burzaco en el pueblo de Burzaco. 35 [illegible] de 20.000 metros cuadrados (26 668,23 v. c.) cada una y 8 fracciones de [illegible] á 17 122 70 metros cuadrados (10 493.30 á 22 831.60 varas cuadradas) [illegible] con frente á varias calles [illegible] que da lugar á la subdivisión de cada una de ellas en pequeños lotes. Están á 7 cuadras al Oeste de la estación del F. C. Sud y constituyen la natural y obligada expansión del pueblo de Burzaco hacia las villas Longchamps y París y hacia Llavallol [illegible] situación tan especial que formará el verdadero centro de un pueblo [illegible] se diseña favorecido por atractivos de índole diversa [illegible] grandes fábricas, etc. [illegible] Es un negocio de especulación cierta porque se trata de la división de extensa zona hasta hoy en una mano y este hecho [illegible] los nuevos pueblos con Burzaco, estación favorecida por todo el movimiento urbano de los trenes del F. C. del Sud, colocando á los terrenos que ofrecemos [illegible] de los núcleos de población que los rodean. Por orden del señor juez doctor Arturo Seeber, secretaría de Amoedo hoy á cargo del doctor Meléndez, testamentaría de doña Luisa Carrere de Burzaco. Base de 15 á 18 centavos los 75 decímetros cuadrados ó sea la vara cuadrada. Al contado.

EL MIERCOLES 5 de Abril á las 3 en nuestra casa 318 San Martín 326. Linderos: [illegible] son calles por medio [illegible] y el pueblo de Burzaco; al SO. María Luisa y Eugenio M. [illegible]; al SE. [illegible] Vidal y Luisa C. de Burzaco [illegible] B. Ortega, parte hoy [illegible] M. Alegre. Los planos [illegible] de cada fracción pueden solicitarse en nuestras oficinas. En ellos se especifican también la base de cada lote. La división sobre calles de 20 varas responde á las exigencias municipales. Las escrituras deberán ser otorgadas por la oficina del escribano señor Tomás Bravo quien informará respecto á los títulos. Seña 8 o|o. Comisión 2 o|o. Más datos, 318 San Martín 326.—Corvera y Peralta Martínez m3

SOBRE LA CAPITAL — 13 [illegible] chacras en el partido de General Sarmiento en el desvío [illegible] al sur de la estación [illegible] Tercera parte al contado [illegible] los años, con interés de [illegible] anual.

EL [illegible] 21 de Marzo á las 3 [illegible] casa 318 San Martín 326 [illegible] Títulos perfectos. [illegible] del señor Tomás [illegible] Recomendamos la visita [illegible] yendo por el tren [illegible] Informes en nuestra casa 318 San Martín 326.—Corvera y Peralta Martínez m2

JUDICIAL — EN FLORES — Un precioso terreno central, Malvinas, adoquinado, entre Avenida Río IV con tranvía de ida y vuelta al centro y la [illegible] Orden del señor juez doctor Baltasar Beltrán, secretaría del doctor Arechavala, testamentaría de don Manuel Borrás Albiñana. Base $ 5 los 75 decímetros cuadrados ó sea la vara cuadrada.

EL DOMINGO 26 de Marzo, á las 4 de la tarde en el mismo terreno. Mide 8m66 (10 varas) de frente al Oeste por 28m28 [illegible] de fondo en el lado del Sur y 29m36 (34v12) en el del Norte. Superficie [illegible] v. c. 333 33 [illegible] del comprador [illegible] por la oficina del señor Lorenzo Mira. Seña, 8 por ciento. Comisión 2 por ciento.—Corvera y Peralta Martínez m13

CAMPOS

EN LA PAMPA — A 3 AÑOS de plazo 8200 hectáreas de campos de agricultura y en gran parte para alfalfares. En 9 lotes de 610 á 1,280 hectáreas, á 3 leguas término medio, al N. de la estación Anguil del F. C. O. á 5 leguas igual rumbo de Santa Rosa de Toay y probablemente cruzado por el ramal proyectado de Meridiano V á Victorica cuyo trazado puede verse en el plano de F. C. C. publicado por el Ministerio de O. P. de la Nación en 1910. Son tierras aptas y capaces como decimos para cereales y alfalfa, con agua dulce de 3 á 15 metros según el sitio y rodeados de establecimientos, en explotación. La venta es sin base. 25 o|o del precio al contado y el resto dividido en tres cuotas iguales á uno, dos y tres años de plazo con 7 o|o de interés anual pagadero por semestres anticipados y garantía hipotecaria.

EL MIERCOLES 22 de Marzo á las 3 en nuestra casa 318 San Martín 326. Se hallan en la fracción A de la sección II de la Pampa, 2611 hectáreas y fracción al N. del lote 24 y 5 586 hectáreas en el S. y NO. del lote 23. Ofrecemos planos detallados que pueden pedirse en nuestras oficinas. Títulos perfectos. Escrituras en la segunda quincena de Mayo ante los escribanos Sres. Marchese y Noceda.—Corvera y Peralta Martínez. f18

CAMPO EN VILLEGAS (hoy partido de Rivadavia) 2 000 hectáreas en lotes. A dos y media leguas al NO. de la estación América y á 1 1/2 al NE. de la estación San Mauricio. La situación acredita las condiciones sobresalientes para agricultura y alfalfares. Las aguas se hallan de 3 á 6 metros dulces y muy buenas. El campo viene siendo trabajado desde [illegible] años atrás, y actualmente lo está en agricultura con contrato tendiendo 250 hectáreas alfalfadas para pastoreo. La venta responde á una liquidación de bienes y se efectuará con base de $ 130 la hectárea. Al contado. Si el comprador lo desea puede solicitarse de antemano un préstamo hipotecario.

EL JUEVES 6 de Abril á las 3, en nuestra casa 318 San Martín 326.

Linderos: al NO. J. Lowe; al SO. Mauricio Durañona y Hno.; al NE. J. M. y J. Echarry y al SE. Godofredo Hess y F. Salvi. La inspección será más cómoda yendo por América. Allí en el almacén Los Ingleses de Fernández y Hno. se facilitarán informes. Los títulos son perfectos. Informes en nuestra casa.—Corvera y Peralta Martínez

SOBRE MERIDIANO V — En General Villegas (hoy partido de Rivadavia) 765 hectáreas y 716 metros. A 8 kilómetros de Villa Sauce y á 3 leguas de Meridiano V, sobre la proyectada línea del F. C. del Oeste de las Toscas á Meridiano, cuyo ramal seguramente ofrecerá la venta de una estación aún más próxima. Es tierra superior de condiciones generales con 500 hectáreas alfalfadas [illegible] 260 trabajadas con agricultura y el resto de campo natural. Las aguas se hallan á 5 metros. Está todo cercado con buenos alambrados de 7 hilos y tiene 2 casas de barro y zinc, un [illegible] de esquila, baño para ovejas, 4 potreros y monte de forestales. La liquidación es material con base de pesos 140 la hectárea al contado. Si el comprador lo desea puede solicitar de antemano un préstamo hipotecario.

EL JUEVES 6 de Abril á las 3 en nuestra casa 318 San Martín 326.

Linderos al N. y NE., Luis A. San [illegible] José Mastani y Alberto Lloyd; al S., Luis Chotro; al O. de los Santos [illegible] Imaz y Cía.; al sur varios que lo separan de Francisco Viñas. Es un negocio que no exige recomendarse, la situación por sí sola constituye un elogio. Título perfecto.—Corvera y Peralta Martínez m12

CAMPOS EN FORMOSA — 10 000 hectáreas á 3 leguas del puerto de Formosa, lindando con la colonia de este nombre y con excelente camino abovedado y puentes que comunican fácil y cómodamente con el puerto sobre el río Paraguay. Son campos de extensos bosques de [illegible] urunday, guayacán, algarrobo y quebrachos colorados de los que se calcula [illegible] campos también de ganadería por sus abundantes pastos y aguas dulces superiores. La explotación de las maderas, que ha sido iniciada anteriormente, se hará con toda facilidad para el

F. y E. Becher

Ados RIVADAVIA y La Plata casa Guayaquil 261. Mide 10x64 con adoquinado. Base 12 000 $. Edificio de 3 piezas, dependencias, frutales, etc. Datos, Cuyo 559.

EL DOMINGO 19 de Marzo á las 4 m12

*EN VILLA URQUIZA — TE*rreno de 10x27, Quesada entre Galvan y Valdenegro. Base $ 6 v|c con mensualidades. Este lote está entre edificios á 3 cuadras de la plaza y eléctricos. Datos Cuyo 559.

EL DOMINGO 19 de Marzo á las 4.

P. Zolezzi Botto

*COMO JUDICIAL — HER*moso terreno cercado y con construcciones, calle Velazco 779 entre Gurruchaga y Acevedo. Base $ 12 cada 15 decímetros cuadrados, ó sea la v. c.

EL DOMINGO 19 de Marzo á las 3 p. m. sobre el mismo terreno. Sus dimensiones en metros son 10 75 de frente por 38 40 en el NO. y 38 20 en el SE. y en el contrafrente 10 90. Superficie 414 40 metros cuadrados ó sean 552,57 v. c. La posición es inmejorable, á una cuadra de Corrientes y á 2 de Canning (ambas con eléctrico), adoquinado pago y en medio de edificación moderna y compacta. La venta es como si fuera judicial en razón que se realizará á cualquier precio excediendo de la base, siendo así la autorización del heredero mayor de edad al que en unión de otros bienes se le adjudicó el terreno con la obligación de abonar los gastos, etc. asignados en la testamentaría de doña Carmen González de Martínez, tramitada por el juzgado del doctor Seeber, secretaría Depietri. Seña 8 o|o. Comisión 2 o|o. Más datos, Victoria 651 ó Serrano 306 m15

Giménez Zapiola, Panelo y Cía.

*JUDICIAL — EN RIVADA*via (América) F. C. O. En el mismo concurso un lote de terreno situado en la manzana 36, que mide 30 metros de frente al O. por 40 metros de fondo, formando esquina. Linda, calle en medio, con la manzana 29, al E. parte del lote 9, al N. lote 7 y al S. calle en medio con la manzana 37. Base, $ 1 444. Seña, 10 por ciento. Comisión, 2 por ciento.

EL DOMINGO 26 de Marzo, á las 2 de la tarde, en el mismo terreno.—Giménez Zapiola, Panelo y Cía., Florida 239. m12

Benitez y Rinesi

*EN EL ROSARIO DE SAN*ta Fe. La propiedad más notable en plena City. Edificio de 3 pisos en rieles.—Córdoba núms. 1240 y 1250 entre Gral. Mitre y Entre Ríos.

Sobre la calle más aristocrática y comercial, á pasos de la Bolsa de Comercio, Bancos de la Nación, Español, de Londres, Brasil, Provincial, Británico, Italia, Francés y del Hogar Argentino, inmediato á los edificios más importantes, á 2 cuadras de la calle San Martín y á 1 1/2 antes de Corrientes del edificio de la Caja Internacional y de donde se levantará el palacio de la Inmobiliaria. Propiedad sólidamente construída con materiales de primer orden ocupada actualmente por el diario "El Municipio". Pavimento de madera, cloacas, luz, rodeada de tranvías eléctricos, ubicación la más culminante y codiciada, de positivo porvenir y de elevada y segura renta, con orden de vender. Base ínfima y real $ 250 000, al contado.

EL JUEVES 23 de Marzo, á las 3 p. m., en nuestro salón de ventas Santa Fe 977. Venderemos pasando la base esta grandiosa propiedad de 3 pisos en rieles edificada en un terreno de 12 varas de frente por 64 3/4 varas de fondo, teniendo en el costado Oeste un martillo á su favor que empieza á las 50 varas, compuesto de 4 varas de frente por 14 3/4 varas de fondo, lo que forma una superficie de 836 varas cuadradas; además otra fracción lindando con el martillo en la parte Oeste de 3 64 varas de frente al Sur por 15 varas de fondo ó sean 54 60 v. c. los que forman una área total de 890.60 varas cuadradas entre muros, estando distribuída la edificación:

PRIMER PISO, número 1246: Gran salón al frente, con entrada independiente, puerta de cedro, piso mosaico extranjero y pino tea, escalera de mármol al segundo piso, tres piezas salones, galerías y servicios, piletas, patio, etc., ocupado por las oficinas de administración, depósito, talleres de máquinas, etc.; pisos de pino tea, mosaico é impermeable, techo bovedillas y cielos rasos de yeso decorados en parte, puertas y ventanas con banderolas, etc.

SEGUNDO PISO, número 1250: Gran zaguán de entrada, puertas cedro, paredes estucadas, cielos rasos de yeso, puerta cancel de hierro, escalera mármol, teniendo al frente 2 amplias salas, 2 piezas, 1 gran salón, galerías, patios, baños y servicios, pisos pino tea, cielos rasos en parte decorados y techos bovedillas, persianas y puertas de cedro, ventanas, banderolas, etc. Este piso como el anterior está ocupado por las oficinas, depósitos, máquinas y talleres de tipografía del diario "El Municipio".

TERCER PISO, número 1240: Gran zaguán de entrada estucado, escalinatas mármol, cancel de vidrios, cincelados, cielos rasos de yeso decorado, ocupa como el segundo piso todo el frente de la propiedad, se compone de una gran casa de familia y tiene gran sala y escritorio al frente, gran vestíbulo vidrios colores, cinco dormitorios, galería, patio, 2 cuartos de baño, gran comedor con [illegible] despensa, costurero y en el segundo patio, cocina y pieza para servicio, todas las puertas y persianas son de cedro, galería patio mosaico [illegible], piso de las habitaciones pino tea, cielos raso de yeso decorados, carpintería de cedro, herraje de primera. En todos los servicios las paredes revestidas de azulejos [illegible] instalaciones eléctrica y de gas en toda la casa. En la construcción de la propiedad se han empleado materiales de primer orden, tiene en todo el frente zócalo de granito y se encuentra en perfecto estado de conservación, lo que asegura una elevada renta. Para visitar la propiedad ocurrir á nuestro escritorio. Títulos perfectos. Todo comprador entregará en el acto del remate el 8 o|o como seña de su compra y el 2 o|o de nuestra comisión que es á su cargo. Más datos á nuestro escritorio, Santa Fe 977. Teléfono 1740—Benítez y Rinesi, Rosario de Santa Fe. v22

Julio Márquez y Cía.

EN 73 MENSUALIDADES de $ 65 y el excedente al contado. Linda casita en Flores, 8 metros de Varela, adoquinada, calle Montes 2625. Compuesta de dos hermosas piezas y comodidades. Base del excedente $ 900.

EL DOMINGO 19 de Marzo á las 3 p. m. Datos, San José 248 m15

JUDICIAL — EN PEHUAJO — En el mismo concurso. Una buena propiedad con tres mil metros cuadrados de terreno. Situada sobre la calle General Mitre esquina Varela, manzana 27, lindando por el SE. con el solar G y parte del F. de la manzana 40, por el NE. con los C. y D. y parte del B. manzana 28, por el NO. con los C. D. y por el SO. con los F. y H. A 8 cuadras de la estación y una de la plaza España. Edificio de primer orden, consta de 5 piezas, baño, cocina, cochera y galpón, todo de material. Puertas, ventanas y celosías de cedro, corredores de madera, techos de hierro, canaleta con base de ladrillo y columnas de hierro, pisos de pino de tea y de mosaicos. Molino á viento con instalación completa de cañerías. Luz y campanillas eléctricas. Base, pesos 15 600. Seña, 10 por ciento. Comisión, 2 por ciento.

EL DOMINGO 26 de Marzo, á las 3 de la tarde, en la misma propiedad. Giménez Zapiola, Panelo y Cía., Florida 239 m12

En Pehuajó

JUDICIAL

2 espléndidas chacras. Superficies: 169 hectáreas, 64 áreas y 42 hectareas, 25 áreas.

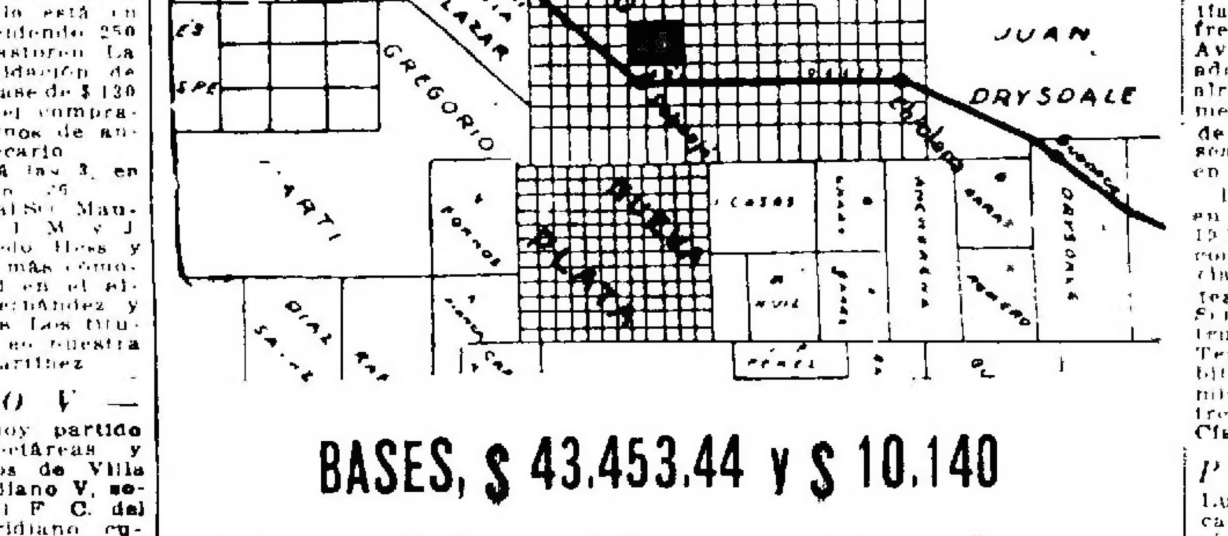

BASES, $ 43.453.44 y $ 10.140

El Dgo. 26 de Marzo, á las 2 p. m.

en los mismos.—Giménez Zapiola Panelo y Cía Florida 239.

JUDICIAL — EN PEHUAJO — Las espléndidas chacras. Superficies 169 hectáreas, 64 áreas y 42 hectáreas 25 áreas respectivamente. Dentro del ejido del pueblo, á 1 1/2 leguas de la plaza principal. Por disposición del señor juez civil de la provincia de Buenos Aires doctor Pedro J. Hernández, secretaría de Herrera y Aguirre, en los autos Soterno Ramírez, su concurso [illegible] venderemos la chacra núm. 58, letra A. B. del plano oficial. Superficie 169 hectáreas 64 áreas. Linderos: al N. [illegible] la chacra núm. 33, al SO., con la chacra núm. 59, al SE. con la núm. [illegible] al NE. con la núm. 57, todas [illegible] por medio. Alambrada con [illegible] de cinco hilos, dos de púa, postes de quebracho y varillas de [illegible] Edificio viejo de material, [illegible] de zinc, tanque australiano, seis potreros con alambres de seis hilos y tranqueras correspondientes, varillas de madera y de hierro, medio postes de quebracho. Tiene 110 hectáreas alfalfadas y 40 hectáreas con avena. Base, $ 43 453 44.

Chacra núm. 57, letra A. Superficie 42 hectáreas, 25 áreas. Linderos: al NO., con parte de la chacra 34 B; por el SO., con la 58 A, ya deslindada, por el SE. con parte de la 57 B y por el NE. con el resto de esta misma. Los [illegible] linderos calle por medio [illegible] alambrada en la misma forma que la anterior. Tiene sembrada alfalfa en toda su extensión. Molino marca [illegible] con tanque común para 5 000 [illegible] y demás cañerías que lo unen con el [illegible] de la otra [illegible] de 150 metros más ó menos. Base $ 10 140. También venderemos los siguientes artículos: una máquina para cortar alfalfa, 15 [illegible] una guadaña, una sembradora [illegible] rastrillo para pasto, una máquina de discos, tres rastras de madera y una de hierro, una máquina de cortar pasto en regular estado y dos [illegible] de madera.

EL DOMINGO 26 de Marzo, á las 2 de la tarde, en los mismos. Excelente oportunidad para adquirir campos de primer orden situados en una de las zonas más prósperas de la provincia de Buenos Aires, por la calidad de sus tierras, pastos y aguas. Seña, 10 por ciento y comisión 2 por ciento sobre los inmuebles y 1 por ciento sobre los muebles. Los títulos están agregados á los autos donde pueden consultarse, secretaría de los doctores Herrera y Aguirre, Mercedes.—Giménez Zapiola, Panelo y Cía., Florida 239. m12

¿No tiene Vd. plano de Luján?

PIDA HOY A NUESTRA CASA, Bmé. MITRE 463

Teléfonos: UNIÓN 2122, (Avenida). - Cooperativa 4486. (Central).

Se trata de un negocio al alcance de todos, aún de los que sólo disponen de pequeños ahorros, pues la base es de centavos, la orden de vender á todo precio y sólo se exige una mensualidad de seña. Los terrenos están á 50 varas al Oeste de la estación Luján, son todos altos y frente á calles de 14 metros; dentro de líneas municipales. Allí se hará el pueblo nuevo; no hay otro sitio disponible. Pedimos á los interesados que los visiten. Está en su interés hacerlo antes del remate.

Luján es el pueblo más progresista de la línea del Oeste, está á las puertas de la capital. Allí está la renombrada basílica.

Los terrenos son 340 lotes notables.

Salen á la venta con base de 80 y 50 centavos la vara cuadrada. A pagar en 40 mensualidades.

El Domingo 19 de Marzo

Á las 2.30 p. m.

Tren gratis del Once á la 1, con parada en Flores.

Pietranera Risso-Patrón & Cía.

463 B. MITRE 463.

EN LA ESTACION LUJAN — Por mensualidades, 341 terrenos notablemente bien situados á 50 varas al Oeste de la estación y con frente al bulevar de la misma, que se extiende al costado de la vía. Sobre calles abiertas de 14 metros y dentro de líneas municipales. Todas las manzanas están alambradas. Luján es uno de los pueblos más progresistas de la línea del Oeste, contribuyendo á ello no sólo el esfuerzo de su laboriosa población sinó el valioso contingente de los visitantes que acuden diariamente en gran número, atraídos por los prestigios de la renombrada basílica. Los terrenos que ofrecemos todos altos y al lado de la estación, se prestan tanto para casas pequeñas como para amplias quintas de recreo. Los que disponiendo de poco capital quieran tener casa propia, en paraje higiénico de porvenir inmediato y á una hora y algunos minutos del Once deben aprovechar la oportunidad de esta venta. Base, en las manzanas A, B, C, D, E, I, J 80 centavos la v. c.; en las manzanas F, G, H, K, L 50 centavos v. c. Sin pretensiones de ninguna clase. Para vender resueltamente. A pagar en 40 mensualidades.

EL DOMINGO 19 de Marzo, á las 2.30 de la tarde, en los mismos terrenos. Son lotes de 276 á 1 117 v. c. Se dará opción. Condiciones de pago: una mensualidad en el acto del remate y dos más al recibir la libreta, dentro de los 30 días del remate. Las mensualidades restantes del 1o al 10 de cada mes en la casa importadora del señor J. Larroquete, Lima 357, pudiendo pagar se también en Luján ó Mercedes, en las casas que se designarán. Títulos perfectos y definitivos por la oficina del señor Leandro García, después de pagar 6 mensualidades. Comisión, 2 por ciento. Llamamos la atención sobre facilidad de comprar pagando una sola mensualidad de seña y pedimos que se visiten los terrenos. El día del remate saldrá un tren gratis del Once la 1 p. m. y parará en Flores á la ida y á la vuelta. Planos é informes, nuestra casa, B. Mitre 463.—PIETRANERA, RISSO-PATRON y Cía. f26

PIETRANERA RISSO-PATRÓN & CÍA

463—B. MITRE—463

CASA COMODA, CENTRAL, Billinghurst 1394 entre Soler y Paraguay. A 4 cuadras de Santa Fe, rodeada de construcciones modernas, de tranvías eléctricos, de afirmados nuevos y con todas las comodidades propias de los barrios que adelantan á diario. Base $ 22 000. A plazos. Ad corpus.

EL DOMINGO 19 de Marzo á las 4, en la misma propiedad. Mide 11x75 por 24 65 y consta de sala, escritorio, 3 dormitorios, comedor, baño y cocina. Además un departamento en altos, compuesto de vestíbulo cubierto, comedor, 1 dormitorio, cocina y dependencias. Terraza, cielos rasos de yeso, pisos de tea y mosaicos, cancel de cedro, buena carpintería, gas. Puede visitarse en cualquier momento. Título perfecto. Seña 8 o|o. Comisión 2 o|o. Informes, B. Mitre 463.—PIETRANERA RISSO-PATRON y Cía m12

CASA DE FAMILIA, EN Palermo — Charcas esquina Virasoro. A 2 cuadras de la Av. Santa Fe, del Jardín Botánico y de la Plaza Italia. Edificio de construcción esmerada. En el barrio que más ha progresado de un año á esta parte. Base $ 18 000. A plazos. Ad corpus.

EL DOMINGO 19 de Marzo á las 5, en la misma propiedad. Mide 9x18 á Charcas 4181 por 26 88 á Virasoro. Consta de sala, comedor, 2 habitaciones, baño, cocina y pieza para servicio, galería, corredores, cielos rasos de yeso, pisos de tea y mosaicos, [illegible] carpintería [illegible] Gas y demás comodidades. Visítese. Título perfecto. Seña 8 o|o. Comisión 2 o|o. Informes, B. Mitre 463.—PIETRANERA RISSO-PATRON y Cía m12

CASA EN FLORES, CON cédulas. Merlo 2465 entre [illegible] y Pedernera. A 5 cuadras justas de la Plaza de Flores y de la Av. Rivadavia. A 1 cuadra de [illegible] con tranvía eléctrico. Rodeada de edificios de reciente construcción. Barrio de familias. Base $ 14 000, de los cuales $ 7 000 en cédulas L, que tomará el comprador á estilo de plaza.

EL DOMINGO 19 de Marzo á las 3, en la misma propiedad. Mide 10x62 por 31 40, teniendo un martillo á favor en el fondo de 11x90x8 80. Superficie total 450 v. c. Consta de sala, comedor, escritorio, 2 dormitorios, baño, cocina, 1 pieza para servicio, sótano, carbonera y dependencias, vestíbulo, jardín. Frente, imitación piedra, cielos rasos de yeso, pisos de tea y mosaicos, carpintería de cedro, gas y aguas corrientes. Visítese en cualquier momento. Título perfecto. Seña 8 o|o. Comisión 2 o|o. Informes, B. Mitre 463.—PIETRANERA RISSO PATRON y Cía. n12

CASA ENTRE AVENIDAS — Terreno entre Camarones y San Matías, al lado de la esquina Camarones, frente al [illegible] cuadras de las Avenidas Bella Vista y San Martín, adoquinadas y con eléctricos. En los alrededores se están construyendo numerosas casas de familia. Base $ 3 500, de los cuales pueden quedar si lo desea el comprador $ [illegible] en 70 mensualidades de $ 34 50.

EL DOMINGO 19 de Marzo á las 3 en la misma propiedad. Mide 10 x por 19 25 y consta de 2 piezas, zaguán, cocina, 1 pieza en altos y dependencias, cielos rasos de yeso, pisos de tea y mosaicos, carpintería de cedro. [illegible] con bomba. [illegible] Visítese. Llaves en el almacén Terrero y San Matías. No ha sido habitada. Título perfecto. Seña 8 o|o. Comisión 2 o|o. Informes, 463 Bmé. Mitre.—PIETRANERA RISSO PATRON y Cía. n12

PARA CHACAREROS — EN Luján 139 hectáreas y 70 áreas de campo de primera clase, divididas en cinco fracciones. A una legua al O. de la estación Torres y á 15 cuadras al NO. de la parada Alastuey ambas del F. C. Central de Buenos Aires. Están en esa ponderada zona que, por la excelencia de sus tierras y aguas, permite asegurar el máximo de rendimiento á cualquier clase de cultivos. Para quintas de verdura, para criaderos de aves, para granjas modelo para todo tienen aplicación por sus condiciones naturales y por estar á menos de dos horas de la capital, es decir á las puertas del gran mercado consumidor. Base, pesos 350 la hectárea. Resueltamente para vender. Se trata de dividir un condominio.

EL VIERNES 24 de Marzo, á las 4, en nuestra casa, 463 B. Mitre 463. Son cuatro lotes de 25 hectáreas y uno de 39 hectáreas con 70 áreas en el que están comprendidas una hectárea de monte de frutales, paraísos y álamos y las poblaciones de material existentes. Están unidos y se venderán con opción, lo que permitirá á un solo comprador adquirir las 139 hectáreas. El campo está ocupado por el chacarero Ficoseco y sus límites generales son: Por el NO. cañada de la Cruz, á 4 y 1/2 cuadras de la población, por el NE. Eufemio Duarte (hoy Pérez de la Raya), por el SE. R. Vicentello y por el SO. Narcisa S. de Borzano Figueroa en el plano gráfico á nombre de Miranda. En los alrededores se paga entre 10 y 8 pesos de arrendamiento por cuadra. Visítese antes del remate. Se va por Torres, donde hay siempre coche disponible. Título perfecto. Escrituras por la oficina del señor S. Carcavallo. Seña, 8 por ciento. Comisión, 2 por ciento. Informes y planos, B. Mitre 463.—PIETRANERA, RISSO-PATRON y Cía.

*LO MAS NOTABLE DEL CA*ballito: 52 terrenos en 48 mensualidades. Por orden de La Edificadora del Caballito. Con frente á las calles Caballito, Añasco, Cucha-Cucha, Planes y Franklin y una cuadra de la Avenida Gaona con eléctricos y al lado de la calle Rojas adoquinada. Materialmente entre edificios. Entran en la venta nueve esquinas. Base, $ 15 v. c. Con orden terminante de liquidar.

EL DOMINGO 26 de Marzo á las 3, en los mismos terrenos. Son lotes de 212 á 599 v. c. Después más detalles. Pidan planos. Están listos.—PIETRANERA, RISSO-PATRON y Cía. v18

JUDICIAL — CAMPO EN Lobos, 331 hectáreas, 53 áreas y 30 centiáreas de campo flor, completamente llano y considerado como el mejor de todo el partido de Lobos. A 30 cuadras justas, al Sur de la plaza del pueblo, al cual está unido por el espléndido camino que va de Las Flores á Lobos. Cruzado por el arroyo del Toro, sin causarle perjuicio alguno. Es parte del campo que figura en el plano gráfico á nombre de los herederos de Isidro Cieza. Todo alambrado, con potreros, jagüeles, pozos semisurgentes, depósitos de agua, gran pileta de material y población, hermoso monte de acacias, sauces, magnolias, siempreverdes y duraznos. Especial para invernada ó para cabaña, lo mismo que para agricultura. Venta ordenada por el señor juez doctor Aureliano Gigena, secretaría doctor Quiroga, en el juicio Vicente Sánchez y otros, contra Juan Isabel Fernández d. Cieza y Cascallares por cobro de pesos. Sin base, á tanto la hectárea.

EL VIERNES 17 de Marzo, á las 4, en nuestra casa Bartolomé Mitre 463. El campo linda por el NE. con Ramón Cieza de Villeneuve, por el NO. con Isidro F. de Cieza, por el SE. con la testamentaría de Salvador María del Carril y por el SO. con Fortunata C. de Córdoba. Es perfectamente regular. De Lobos se va en pocos minutos; todos los cocheros lo conocen. Seña, 8 por ciento. Comisión 2 por ciento. Más datos y planos, en nuestra casa B. Mitre 463.—PIETRANERA RISSO-PATRON y Cía m5

E. D. L.

79 PIEDRAS 79

Enrique D. Lagos y Cía.

79 Piedras 79

*EN EL PUEBLO DE MA*theu estación del mismo nombre del F. C. C. A. partido del Pilar, lindando por el frente con el camino general del Pilar á Escobar y por los costados con los señores Juan C. Bancalari, Domingo Nazarre, Antonio Brisco y Rudecindo Márquez. 320 lotes á tres cuadras de la estación, terrenos altos de gran porvenir rodeados de un importante núcleo de población cuyo crecimiento es constante con ocho trenes diarios en comunicación rápida con la ciudad. Superficies que varían entre 350 y 650 v. c. Venta en 80 mensualidades sin interés, con opción. Base $ 3 por mes.

EL DOMINGO 19 de Marzo á las 2 p. m. sobre los mismos terrenos, tierras libres de gravamen, con títulos perfectos. La posesión de la tierra y el título de propiedad se darán inmediatamente. Las escrituras se otorgarán por ante el escribano doctor Jacinto A. Malbrán, 32 Florida 32. Los compradores entregarán en el acto del remate 3 mensualidades como seña y otras tres al recibir la libreta respectiva dentro de los ocho días del remate. Comisión 2 o|o á cargo del comprador. Nota: El día del remate saldrá un tren especial gratis del Retiro F. C. C. A. á la 1.5 p. m. que parará en las siguientes estaciones: Belgrano, Olivos, San Isidro, Victoria y Garín. Por boletos para el tren especial, planos y otros detalles á nuestra casa, 79 Piedras 79.—Enrique D. Lagos y Cía.

*EXISTENCIAS DEL VELÓ*dromo de Palermo, maderas, cinc, fierro, alambre tejido, postes, etc., etc. Todas las instalaciones del Velódromo de Palermo. 190 postes de quebracho labrado. 600 metros más ó menos alambre tejido en tramos de tres metros con armazón de fierro, bomba y depósito agua, galpón de 20 por 30 metros con columnas y tirantería de madera dura y pino tea, gradería de madera de 8 por 25 metros, tablas de fierro, 150 metros baldosa piedra, maderamen y demás objetos que están á la vista. Se rematarán.

EL JUEVES 16 de Marzo á las 2 p. m. Sin base al mejor postor. Seña 20 o|o. Comisión 10 o|o á cargo del comprador. Entrada por el antiguo café de Hansen sobre el parque 3 de Febrero, tranvía á plaza de Italia. A una cuadra estación Palermo, F. C. C. A. Por más detalles á nuestra casa, 79 Piedras 79.—Enrique D. Lagos y Cía. m

Francisco Bollo

*VILLA LUGANO — DOMIN*GO 19 de Marzo á las 4 sobre los mismos, preciosa esquina de 220 varas Tafí y Barros Pazos, 3 cuadras de la estación y frente aeródromo. Base 3 pesos vara. Otro á las 4 30, precioso lote, 10 por 50, Murguiondo entre Zuviría y Alvarez, entre edificios, tranvías á vapor á una cuadra. Base, pesos 150 vara, pagaderos en 66 mensualidades á $ [illegible] resto al contado. Seña 10 o|o. Comisión 2 o|o. Informes, Florida 22[illegible] m15

BACIGALUPPI & RUA

Casa central: Avenida de Mayo 672 y 682—Sucursales: Flores, Rivadavia 6640; Belgrano, Cabildo 2045; Almagro, Rawson 40; Villa Devoto, Gualeguaychú esq. Morán; en Mar del Plata, San Martín 269 y Rambla el Bristol; en Rosario de Santa Fe, Córdoba 820, y en Necochea, 25 de Mayo 55 al 59.

REMATES
DE
MAR del PLATA
Para el Domingo próximo

Hora	Ubicación	Base $ m/n
11 a. m.	22 terrenos. Chacra 248	1.— vc.
11 a. m.	1 terreno, Pueyrredón y Bolívar	Sin base
11 a. m.	2 terrenos. Chacra 324	2.80 vc.
11 a. m.	2 terrenos. Chacra 312	4.— vc.
3 p. m.	60 terrenos. Chacras 350 y 353 .	2.— vc.
5 p. m.	Casa, Maipú, entre España y XX de Septiembre. .	10.000

Detalles completos en los avisos respectivos.

BACIGALUPPI & RUA

1p

CASAS

PROPIEDAD DE RENTA— Al Sur, Rincón 1550 entre Pavón y avenida Garay. Base 20 000 pesos, á 1 año de plazo con 8 o|o de interés y garantía hipotecaria, lo que pase al contado. Muy buena casa de familia, amplia y cómoda, edificada sobre un terreno de 10 por 41 y 40 varas. Luce elegante frente de piedra artificial, con balcones modernos, sala, zaguán con mayólicas y enyesado, cancel, tres dormitorios, comedor que cuadra el patio, 2 dormitorios más, cuarto de baño, cocina revestida de azulejos, w. c., servicio y una pieza en alto, carpintería de cedro, patios de mosaicos, umbrales de mármol, gran balaustrada, espacio para jardín al fondo, pileta de lavar, aguas corrientes, cloacas, gas, adoquinado y eléctrico al frente. Está en perfecto estado de conservación, llave en mano, ofrecen 250 pesos de alquiler, dista 3 cuadras al Oeste de la avenida Entre Ríos Visítese de 9 á 11 y de 2 á 5. Hay cuidador Más datos, Avenida de Mayo 672 al 82 —Bacigaluppi y Rúa.—R. 2.361.
EL DOMINGO 19 de Marzo á las 3.30. m10

BUENA CASA, CALLE Bulnes 1283 entre la Avenida Córdoba y calle Cabrera. Edificada en terreno que mide 10x27 varas. Base $ 13 000, cargando el comprador con 5.000 cédulas Argentinas. Consta de 2 habitaciones, un comedor, una pieza chica, cocina, baño y w. c., pisos de tea, patio de mosaico, jardín al frente aguas corrientes, gas y demás detalles. Edificación sólida y prolija hecha con buenos materiales. Entrega inmediata. Escrituras ante el escribano Sr. Sívori. Dista 50 metros de la Avenida Córdoba con doble línea de eléctricos y su ubicación es muy atrayente y está rodeada de importantes y hermosos edificio. Más datos. Av. de Mayo 672|82. —Bacigaluppi y Rúa.—R. 2341.
EL DOMINGO 19 de Marzo á las 3 30 m12

Sobre la AVENIDA ALVEAR Canning 3525 (adoquinada) buena propiedad construída en terreno de 10x30 vs. Base $ 11.500. A plazos El edificio se compone de 3 amplias piezas, cocina y w. c., pisos de tea, cielos rasos de yeso, patio de mosaico, carpintería de cedro, galería, pozo semisurgente, árboles frutales y demás detalles. Barrio de primer orden, provisto de todas las comodidades y donde es superfluo entrar en ponderaciones y elogios respecto á su excepcional ubicación, pues con decir que está á 50 metros de la Avenida Alvear, el paseo más hermoso y concurrido de la metrópoli, se indica como única esta venta por tratarse de un paraje preferido por la aristocracia. Más datos, Avenida de Mayo 672|82.—Bacigaluppi y Rúa —R 2313.
EL DOMINGO 19 de Marzo, á las 4

RIVADAVIA Y ENSENADA —A 80 metros de esa esquina. Propiedad ubicada en lo mejor y más central de Floresta, calle Ensenada número 50, compuesto su terreno de 10 varas de frente por 50 varas de fondo Base, 15 000 $ á plazos Edificio sólido, compuesto de sala y zaguán al frente; 3 dormitorios, comedor que cuadra sus patios, c. de baño pieza de servicio, cocina y w. c., pisos de tea, cielos rasos de yeso, techo de azotea, mosaicos, mármoles, gas, aguas corrientes, árboles, etc., Dista 150 metros de la estación Vélez Sársfield del F. C. Oeste y linda con una elegante edificación moderna. Visítese á toda hora. Está desocupada. Más datos Avenida de Mayo 672|82 ó Rivadavia 6640.—Bacigaluppi y Rúa.—R. 2311
EL DGO. 19 de Marzo, á las 4. m12

EN MAR DEL PLATA! CAsa Villa Anita, sobre la calle Maipú, entre España y XX de Septiembre, (manzana A, quinta 24). Base 10.000 pesos; 1|3 parte al contado y el resto á 6 y 14 meses de plazo, 6 o|o de interés. Mide 12x38 vs. Edificio bien construído compuesto de gran comedor, que cuadra al patio, 3 dormitorios, 3 piezas de madera, cuarto de baño, cocina y w. c., pisos de tea, cielos rasos de madera, patio de baldosa, umbrales de mármol, vereda de piedra y demás comodidades que visitándola se podrían apreciar. La ubicación es notable, con sólo dar una ojeada al plano de la ciudad puede uno darse cuenta de su inmejorable posición. Más detalles Avda. de Mayo 672|82 ó sucursal Mar del Plata, Rambla del Bristol.—Bacigaluppi y Rúa —R. 2326
EL DGO. 19 de Marzo, á las 5 en la misma propiedad m12

EN LOMAS de ZAMORA, calle Mendoza 170 Mide 16x55 54 varas. Base, $ 5 500. El edificio consta de 3 dormitorios, cocina, w. c., galería, pisos tea, aguas corrientes frutales, cerco de alambre. Barrio magnífico, donde la edificación progresa de un modo notable, por consiguiente, la valorización de la tierra. Dista 10 cuadras al O. de la estación del ferrocarril 2 de la calle Laprida y 2 de la usina de luz eléctrica. Datos Avda de Mayo 672 y 682.—Bacigaluppi y Rúa —R. 2316.
EL DGO. 19 de Marzo, á las 4 m13

TERRENOS

En MATADEROS, 16 LOTES y 1 casa. A plazos y sin interés. Paraje denominado Villa Gral Lamadrid. Dan frente á las calles Andalgalá, Montiel, Bragado, Bariloche, Tapalqué y otras. Superficies de 300 á 500 v. c. Base 3 pesos que se pagarán en mensualidades. Se hallan rodeados de edificación y distan un paso de Pelas. Unidas 3 cuadras de la Av. San Fernando, adoquinada y con los eléctricos 45 y 48 á Plaza de Mayo. Más datos y planos, Av. de Mayo 672 al 82 ó Rivadavia 6640 —Bacigaluppi y Rúa.—R. 2365
EL DOMINGO 19 de Marzo á las 3 1|2. m12

EN FLORES — TERRENO bien ubicado, calle Terrada entre Morón y Tramway. Mide 10x50 Sin base y á tanto la v. c. Lote 5, frente al O. manzana 12. Barrio de excelente edificación y de indiscutible porvenir. A sólo una cuadra de la Avenida Nazca, 2 y 6 respectivamente de Avellaneda y Rivadavia, ambas con tranvía y adoquinado. Más datos, Avenida de Mayo 672|82 ó Rivadavia 6640.—Bacigaluppi y Rúa.—R. 2339.
EL DOMINGO 19 de Marzo, á las 4.30.

ENTRE CHALETS, 10 TErrenos en 24 meses y con frentes al tranvía del Anglo-Argentino. Componen la magnífica esquina Morán y Llavallol, en el centro de Villa Devoto, sus dimensiones se adaptan perfectamente para la construcción de elegantes chalets y regias viviendas. Superficies desde 183 á 419 v. c. Venta liberal sin base y á pagar en 24 meses sin interés, abonándose 2 en el acto del remate, más el 2 o|o de comisión y otras 2 mensualidades al escriturar enseguida por ante el escribano Sr. Cumming, San Martín 22. Barrio selecto, formado por preciosas construcciones que lo convierten en uno de los parajes más preferidos de aquella atrayente localidad. Los eléctricos en su recorrido de Plaza de Mayo á Estación Devoto, pasan unos por delante y otros á muy corta distancia, la Plaza Arenales, la Av. San Martín y la calle Nueva York, también adoquinada y con tranvía les sirven de marco y realzan su mérito. Más datos, Av. de Mayo 672 al 82 ó suc. V. Devoto Gualeguaychú esq. Morán.—Bacigaluppi y Rúa. R. 2346.
EL DOMINGO 19 de Marzo á las 5.

*EN MAR DEL PLATA, SO-*berbio terreno de 1084.06 vs. Sobre el bulevar Pueyrredón y Bolívar (manzana 12) Venta sin base á tanto la v|c., al mejor postor. Dimensiones excepcionales de las que pocas veces se ofrece la ocasión de poder adquirir para la construcción de un regio Petit-Hotel ó casa de renta. Respecto á la ubicación de este terreno es inmejorable, rodeado de grandes é importantes bulevares con tranvía y adoquinados y circundado de muy buena edificación. Tiene cercado de alambre tejido y varindas plantaciones frutales. Seña 8 o.o. Comisión 2 o.o. — Más detalles, Av. de Mayo 672 al 82 ó sucursal Mar del Plata, Rambla del Bristol.—Bacigaluppi y Rúa.—R. 2353.
EL DOMINGO 19 de Marzo á las 11 a. m., en la Rambla del Bristol m12

NAZCA Y GAONA — A 20 metros de estas arterias, 10 incomparables terrenos, frente á las calles Argerich y Dungeness. Base, $ 3.50 v. c En 36 mensualidades, sin interés. Lindan con una excelente edificación compuesta en su totalidad por casas-quintas. Las avenidas Nazca y Gaona se adoquinarán por cuenta y orden de la municipalidad y tendrán en breve líneas eléctricas. Estas mejoras colocarán á esta zona al nivel de cualquier barrio central. Más datos, Avenida de Mayo 672.82 ó Rivadavia 6640.—Bacigaluppi y Rúa.—R. 2325.
EL DOMINGO 19 de Marzo, á las 5

MAÑANA

A LAS 4

En nuestro salón de ventas, Avenida de Mayo 672-82.

EN LINCOLN.—Judicial.—La chacra 500, compuesta de 263.391 metros. Base pesos 6.584.78.

EN MIRAMAR.—Lote número 4, manzana II, sección 3a. Base pesos 2 la vara cuadrada, al contado.

EN MIRAMAR. — Un terreno en la manzana R. R., sección 4a. Base pesos 3 la vara cuadrada, en 24 meses.

BACIGALUPPI y RUA.

EN MIRAMAR — EN 24 mensualidades de sin interés, un magnífico lote de terreno, situado en la parte más notable y central del balneario, manzana R. R. sección 4a., mide 20 por 50 varas y da frente á los bulevares Pueyrredón 80. Base $ 3 la vara cuadrada en 24 meses, sin interés entregando 3 meses al contado y 3 más al efectuarse la escritura definitiva Mayores detalles, avenida de Mayo 672 al 82 ó sucursal Mar del Plata, Rambla del Bristol.—Bacigaluppi y Rúa.—R. 2.371.
EL JUEVES 16 de Marzo á las 4 en nuestro salón de ventas. Avenida de Mayo 672 al 82 m14

*EN MIRAMAR! LINDO TE-*rreno de 20x50 vs., designado con el número 4, sección 3a, manzana II. Base, 2 pesos la vara cuadrada. Al mayor postor Dista á una cuadra justa del bulevar Mar del Plata, 3 de la plaza Pueyrredón, municipalidad, iglesia y circundado de edificación Seña 8 o|o Comisión 2 o|o. Más detalles Av de Mayo 672|82 ó sucursal Mar del Plata, Rambla del Bristol R. 2354
EL JUEVES 16 de Marzo á las 4 en nuesro salón de ventas. Av. de Mayo 672'82. m12

*EN LAS LOMAS DEL MI-*rador con frente á Provincias Unidas 130 terrenos Base, 5 $ por mes el lote en 80 mensualidades Tranvías y coches gratis Después detalles.—Bacigaluppi y Rúa.—R 2296.
EL DGO 26 de Marzo á las 2.30

EN MAR DEL PLATA — 60 magníficos terrenos en las manzanas C y D de la chacra 350 y C y B de la chacra 353 lotes de todas medidas, sobre el bulevar Patagones y calles Funes 28, 30, 32, 34, 36, 118 120 y Olazábal. A solo 10 metros del bulevar Marítimo La situación de estos terrenos no pueden ser mejor, dando frente al mar y al gran paseo, el Palermo del balneario, con pavimentación de macadam que partirá de la plaza España hasta el arroyo de la Tapera, donde se construirá el hermoso parque Camet que será el paseo obligado de todo Mar del Plata. Su inmenso porvenir no necesita comentarios, lo dice la sola situación en que se encuentran, paraje pintoresco y notable donde la tierra se valoriza á diario, contribuyendo á ello las grandes obras que están próximas á realizarse, como ser la estación "Villa Otelia", el parque Camet y otras no menos importantes. Estos terrenos están próximos á los 5 chalets, al bulevar Patagones, á la playa La Perla y rodeados de importantes casas quintas de los señores Unzué, de Alvear, Goicoechea, Pastorino, Escasany, Luro, Landín y otros. Condiciones de pago 3a parte al contado y el resto á 6 y 12 meses de plazo con pagarés hipotecarios y á la orden. Pidan planos é informes, Avda de Mayo 672|82 ó sucursal Mar del Plata, Rambla del Bristol.—Bacigaluppi y Rúa.—R. 2265.
EL DGO. 19 de Marzo, á las 3, en los mismos terrenos. m12

EN MAR DEL PLATA. — 2 terrenos en la chacra 324, calles Funes entre Blandengues y 4 Base, $ 3 la v. c. á plazos Miden 10 por 40 vs c|u, inmejorables adelantos y donde se está edificando á toda prisa, lo que contribuirá á que este sitio se transforme de una manera incomprensible Sólo distan 3 cuadras del gran chalet del Sr. Pereyra, 6 del mar y bulevar Constitución plaza Luro y de inmenso y seguro porvenir Pidan planos y detalles á nuestra casa central, Avenida de Mayo 672 82 ó sucursal Mar del Plata, San Martín 269 ó en la Rambla del Bristol Bacigaluppi y Rúa R 2347
EL DGO 19 de Marzo, á las 11 a m en la Rambla del Bristol m12

*SOBRE LA AVENIDA AL-*vear Dos hermosos terrenos inmediatos á los jardines del Parque 3 de Febrero. Miden 10x44 varas cada uno Base, $ 4 236.40, pagaderos en 68 mensualidades de $ 62 30 por lote sin interés, y el excedente al contado calle Gelly entre Parque 3 de Febrero y calle Cavia. Las liberales condiciones de pago, la ubicación culminante, y la proximidad á la gran Avenida Alvear, importante en todos sus conceptos, hace muy recomendable su adquisición. La gran Avenida del Norte (proyectada) que pasará por los terrenos, pronto convertida en hermosa realidad (ver "La Nación" 4 de Febrero próximo pasado) es una garantía más de su valorización que se agrega á las que posee actualmente. Más datos, Avenida de Mayo 672|82.—Bacigaluppi y Rúa.—R. 2314.
EL DOMINGO 19 de Marzo, á las 5.

*EN 2 LOTES CENTRAL ES-*quina en Villa del Parque. Sobre la parada El Talar de los tranvías de Lacroze. Calle Nueva York esquina Terrada. Miden 12 y 18 varas de frente por 20 de fondo. Base $ 3.50 v. c. en 40 mensualidades, sin interés, de las que se abonarán 3 en el acto del remate y el 2 olo de comisión y otras 3 mensualidades dentro de los cinco días. Lindan con edificios y están en barrio que cuenta con iluminación á gas, escuela, comisión de fomento, comisaría, etc. Descuento 10 olo por pago al contado. Escrituras por ante el Sr. José F. Buttini. Más datos Av. de Mayo 672 al 82 ó suc V. Devoto.—Bacigaluppi y Rúa—R. 2.350.
EL DGO. 19 de Marzo á las 4 1|2.

EN
FLORESTA
EN
100 mensualidades
SIN INTERES
250-Lotes-250
que forman la villa
"VITTORIO EMMANUELE"
BASE $ 1 POR MES
El Sábado 18 de Marzo
á las 8 de la noche, en nuestro salón de ventas.
BACIGALUPPI & RUA

250 LOTES EN FLORESTA, Por cuenta y orden de la sociedad Fomento Urbano y Rural en la conocida Villa Vittorio Emmanuele. En 100 mensualidades sin interés. Base, $ 1 por mes el lote. Terrenos bien ubicados con frente á las avenidas Coronel Roca prolongación de la avenida Alcorta y La Noria (continuación de Chiclana) y á las calles Alvariño, Araujo, Itaquí y otras. Distan sólo 5 cuadras de la gran avenida Larrazábal con tranvía á vapor de la compañía Seeber, la cual dentro de breve electrificará sus líneas y conducirá hasta la fracción en venta, partiendo de Rivadavia y Lacarra, poniendo en comunicación directa con las líneas del Anglo Argentino y por lo tanto con todos los barrios del municipio. Se exigirán 3 mensualidades y el 2 o.o de nuestra comisión en el acto del remate y 3 mensualidades más al entregarse la libreta dentro de los 8 días y las restantes en las oficinas de la Sociedad Fomento Urbano y Rural San Martín 20. Títulos perfectos que se otorgarán por ante el escribano Lorenzo Mira, una vez abonadas 20 cuotas mensuales. Más datos y planos, Avenida de Mayo 672 al 82.—Bacigaluppi y Rúa.—R 2 273.
EL SABADO 18 de Marzo á las 8 de la noche en nuestro salón de ventas. Avenida de Mayo 672 al 82. m15

*SOBRE CABILDO Y EL mer-*cado foria. 5 lotes de 10x20 varas cada uno, en 36 meses sin interés. Calle Gral. Paz entre García del Río y Paroissien ó sea á menos de 100 metros del bulevar citado y en una cuadra de excelente edificación; calle por medio, tienen al frente un hermoso edificio de dos pisos y 3 modernos chalets. Los tranvías de Lacroze á Paseo de Julio y Plaza Constitución llegan en su vasto recorrido hasta la misma esquina de Cabildo y Paroissien y las del Anglo-Argentino á Plaza de Mayo, pasan á 3 cuadras exactas por Republiquetas. El mercado fería franca recientemente instalado sobre las Avenidas Cabildo y Bustos es el mejor exponente de la importancia del barrio. Condiciones de venta: 3 mensualidades en el acto del remate, más 2 o|o de comisión y otras 3 mensualidades dentro de los cinco días. Títulos perfectos y escrituras inmediatas por ante el escribano señor Arunde. Más datos, Av de Mayo 672 al 82 ó Cabildo 2045.—Bacigaluppi y Rúa R 2343.
EL DGO. 19 de Marzo á las 5. m13

*Avenidas CANNING y WAR-*nes, á 15 metros de esta esquina, 3 soberbios terrenos 2 de los cuales dan frente á Warnes y 1 sobre Canning, todos tienen 10 vs de frente por 11 69 varas en el contrafrente, variando su longitud de 24 57 á 36.72 varas. Base, $ 23 la v c A plazos Empedrado pago. Lindan con edificación compacta y moderna, en un barrio que reune las comodidades de los grandes centros Se hallan dentro del cuadrilátero formado por las avenidas Canning, Triunvirato, Warnes y Chubut, están á 3 cuadras del parque Centenario, es decir, á pocos pasos de una verdadera red de tranvías á todos rumbos de la capital Más datos, Avda de Mayo 672 82 Bacigaluppi y Rúa - R. 2334
EL DGO 19 de Marzo á las 4 m12

EN MAR DEL PLATA—LA esquina bulevar Dorrego y 11 de Septiembre (manzana 3, chacra 312) en 2 magníficos terrenos de 20 por 20 varas Base $ 4 la v c 1 2 al contado y 1 2 á 6 meses de plazo sin interés Excelente ubicación, solamente dista 1 cuadra del bulevar Constitución vía directa á la Rambla La Perla, 2 de la plaza Luro 3 de la plaza Rocha y bulevar Luro con asfalto y tranvía y notablemente rodeados de edificación moderna Mayores detalles Av de Mayo 672 al 82 ó sucursal Mar del Plata, Rambla del Bristol.—Bacigaluppi y Rúa -R. 2365
EL DGO 19 de Marzo á las 11 a. m., en la Rambla del Bristol. m12

EN VILLA HUMBERTO I— 3 magníficos terrenos á un paso de la estación Lotes 30, 31 y 32, manzana 208 B, con frente sobre la calle Blacaba. Miden 10x61.50 vs c/u Sin base. El comprador podrá cargar con 36 mensualidades de 12 $ c|u, y el excedente al contado El lote núm. 30, tiene una pieza de material y otra de madera. Ubicación importantísima, en el paraje más alto de esa progresista localidad, ligada á la capital por innumerables trenes diarios Más datos, Av de Mayo 672 82 — Bacigaluppi y Rúa R 2368
EL DGO 19 de Marzo á las 3. m12

*SOBRE OLIVOS — BOR-*ges y B Mitre, saldo de 256 lotes. Base, 10 $ por mes cada uno en 80 meses Después detalles Avenida de Mayo 672 al 82.—Bacigaluppi Rúa R. 2270.
EL DGO. 2 de Abril á las 3 p. m.

EN MAR DEL PLATA! 22 preciosos terrenos de 10x50 vs. c.u, sobre el bulevar Mar del Plata y calles 43, 45, 47, Viamonte, Alvear y General Mitre (manzanas A, B E, F y G de la chacra 248) Base, $ 1 la v. c. 1 2 al contado y el resto á 6 y 12 meses de plazo, interés 7 o o Los mejores terrenos para la especulación El paraje donde se encuentran ubicados estos terrenos es notable, sobre una gran loma de donde se divisa completamente todo el panorama del balneario Próximos al gran puerto de ultramar, al Golf Club y frente á la importante avenida de Mar del Plata, adoquinada en toda su extensión y que es camino directo al Golf y puerto comercial Escrituras por ante los escribanos Astudillo y Acosta. Seña 8 o|o Comisión 2 o o Más detalles Avda. de Mayo 672 82, ó sucursal Mar del Plata, Rambla del Bristol - Bacigaluppi y Rúa - R 2306
EL DOMINGO 19 de Marzo, á las 11 a m, en nuestro salón de ventas en la Rambla del Bristol m12

EN VILLA DEL PARQUE Notable esquina en 60 meses, entre las paradas 3 Cruces y El Talar de los tranvías de Lacroze. Calle Condarco y Navarro, con frente al eléctrico Superficie 490 v c Sin base á tanto la vara cuadrada, en 60 mensualidades, sin interés, de las que se abonarán 3 en el acto del remate más 2 olo de comisión y otras 3 al escriturar enseguida por ante el escribano Sr. Arnaude. Está próxima á las Avenidas San Martín y 3 Cruces y rodeada de moderna edificación Más datos, Av. de Mayo 672 al 82 ó suc. V. Devoto.—Bacigaluppi y Rúa.—R. 2348.
EL DGO. 19 Marzo á las 4. m13

*EN BAHIA BLANCA — EX-*cepcional negocio para especular. 82 lotes en la chacra 413. Sobre la estación La Catalina. Base 35 centavos la vara cuadrada. En 36 mensualidades Sin interés. Tierra alta y pareja, en un sitio equidistante de los grandes centros de trabajo y de progreso. Unica fracción disponible en una zona donde á diario se producen transformaciones que valorizan rápidamente la propiedad. Se hallan estos terrenos á una legua y media de la plaza Rivadavia ó sea el centro mismo de la ciudad de Bahía Blanca, existiendo un proyecto de tranvía eléctrico que pasará cerca de los terrenos y otro de ferrocarril, á sólo 8 cuadras de Villa Pronsato, á 18 de los grandes talleres del F. C. B. A. al Pacífico y á un paso de las casas para obreros de los citados talleres. Como se ve el paraje en venta está rodeado totalmente de obras de progreso que atestiguan el valor de los terrenos y su porvenir. Sin citar á la ciudad cuyos progresos asombrosos extienden los límites de la edificación, hemo de ver dentro de breve transformado en uno de sus barrios las tierras en venta, una vez que los múltiples proyectos se conviertan en positivas realidades, lo que será dentro de poco. Más datos, Avenida de Mayo 672 al 82 - Bacigaluppi y Rúa.—R. 2.362.
EL JUEVES 23 de Marzo á las 8.30 p. m. en nuestro salón de ventas. Avenida de Mayo 672 al 82. m15

*EN CASEROS — A DOS cua-*dras al Este de la estación, 6 terrenos que miden 9.62 por 38.91 varas. Sin base. En 60 mensualidades sin interés. Se cobrarán tres mensualidades y el 3 por ciento de comisión en el acto del remate y otras tres al escriturar en seguida por ante el escribano señor Miguel Vadell. Dan frente á la calle Espinosa, directa al andén de la estación ó inmediatos al bulevar San Martín que en breve tendrá eléctrico. Más datos Avenida de Mayo 672|82 — Bacigaluppi y Rúa.—R. 2338.
EL DOMINGO 19 de Marzo, á las 4

*EN SAAVEDRA — HERMO-*so terreno de 10 por 30 varas, calle Moldes entre Ramallo y Arias. Base, $ 1.933 que se pagan en 3 cuotas semestrales, abonándose la primera el 9 de Mayo próximo. Excedente al contado. Paraje altísimo y de importancia por su proximidad á la avenida Cabildo. Más datos, Avenida de Mayo 672 al 82 ó Cabildo 2045 - Bacigaluppi y Rúa.—R. 2344.
EL DOMINGO 19 de Marzo á las 4 m15

Las grandes ventas
JUDICIALES
150 TERRENOS 150
Saldo del concurso Spinetto.
En Villa del Parque
EN 40 MESES
El Domingo 9 de Abril
A LAS 2.30
En el mismo.
Bacigaluppi y Rúa.

JUDICIAL — EN VILLA del Parque, en 40 meses el saldo de la importante fracción del concurso de don Andrés Spinetto, compuesto de 150 lotes con frentes á las calles Cuenca, Helguera, Santo Tomé, Lazcano y otras. Sin base, á tanto la v. c. Orden del síndico liquidador, señor S. Normand en el concurso formado á don Andrés Spinetto, juez doctor Martín Herrera, secretaría González Gowland. Tren gratis. Después mayores detalles — Bacigaluppi y Rúa. R. 2136
EL DOMINGO 9 de Abril, á las 2 30.

CAMPOS

LA REGION DE LA PAPA y del trigo. Un nuevo pueblo y colonia, entre Mar del Plata y Miramar, rodeando el andén de la estación Dionisia, del F. C. del Sud, de donde bifurcan las líneas á Mar del Plata, Miramar y San Agustín, y de donde saldrá también el ramal al puerto de Mar del Plata quedando en esa estación, ligadas con Balcarce y Necochea toda la extensa red de esa poderosa empresa. Como fué anunciado por todos los diarios de la capital el superior gobierno de la Pcia de Buenos Aires, ha dado su aprobación para formar alrededor de la estación Dionisia, partido de Gral Alvarado, el pueblo y la colonia "Comandante Nicanor Otamendi" el que ha sido dividido en 72 manzanas con 1 728 lotes, 137 fracciones de quintas y 134 de chacras estando hecha la división de tal manera que el comprador podrá adquirir quintas desde 1 á 12 hectáreas y chacras desde 4 á 50 hectáreas, dentro de calles. Toda es tierra completamente virgen, dedicada desde hace 60 años á la ganadería y apta para todo cultivo. Cabe allí desde la gran chacra de trigo y papa, que es su especialidad, á la pequeña huerta de verdura, la granja modelo, el tambo y el criadero de aves; pues su proximidad á Mar del Plata, 30 kilómetros y á Miramar 20 kilómetros, le garantizan grandes mercados de consumo. Los veraneantes que quieran formar su villa ó casa quinta en el pueblo Comandante Otamendi, tendrán á la ventaja de la tranquilidad y el aire puro del campo el poder trasladarse en 15 minutos de ferrocarril á las playas de Mar del Plata y Miramar. Ha sido donada al gobierno de la provincia toda la tierra necesaria para plazas públicas, colegios, municipalidad, policía y demás edificios públicos. Los que conocen los grandes latifundios que existen en la región comprendida entre Mar del Plata y Miramar, algunos de los cuales como Chapal-Malan, pueden dar cabida á un departamento de la Francia, latifundistas que no venden á ningún precio, se darán cuenta de la importancia de esta venta excepcional que viene á colocar la tierra en pequeñas fracciones y con grandes facilidades de pago, en manos que han de saber extraer el máximo de producción. El campo es conocido por Otamendi y linda al Norte con el referido establecimiento Chapal-Ma'al. La venta es sin base al mayor postor y á pagar su importe 25 por ciento al escriturar y el resto á 1 2 y 3 años de plazo con 6 olo de interés. Planos é informes y más datos, solicítense á nuestra casa central en Buenos Aires Avda de Mayo 672 82 en todas nuestras sucursales y al señor Belisario Otamendi, Lavalle 665 — Bacigaluppi y Rúa R 2337.
EL DGO 23 de Abril á las 2 de la tarde en el teatro Colón de Mar del Plata. m5

Informes completos á nuestra casa central ó sucursales, por carta, personalmente ó por teléfono.

BACIGALUPPI Y RUA.

Francisco Costa

EN SAN FERNANDO CON frente al río Luján y á la calle 25 de Mayo, 10 notables lotes
EL DOMINGO 19 de Marzo, á las 4 p m sobre los mismos terrenos Base 1 peso v c en las siguientes condiciones de pago, 10 o o al recibir el boleto, 15 o|o al escriturar y el 75 o o restante se firmará una letra renovable cada 90 días con amortización del 15 por ciento en cada vencimiento y el 7 o o de interés anual. Estos terrenos están próximos al balneario field del Club Atlético y estación Este del F. C. C. Argentino siendo especiales para chalets ó negocios de recreo. Títulos de primer orden, que serán otorgados por el escribano señor Alejandro Villa Abrille. Datos y planos á mi escritorio, 25 de Mayo 12, Buenos Aires. m15

LEONI y BERETTA
CORRIENTES 531

DOMINGO
19 de Marzo
Continúa el gran remate de
Ingeniero Maschwitz
A liquidarse. Saldo definitivo de los 4.500 lotes. Base, $ 3 por mes,
Y 963 QUINTAS
Base, $ 10 por mes, en 80 meses.
Tren gratis del Retiro (vieja) á la 1.20 en punto.
LEONI y BERETTA

*SALDO DE LOS 4.500 LO-*tes y 963 quintas, con base de 3 pesos por mes los lotes y de 10 pesos por mes cada quinta en 80 meses, en la nueva ciudad Ingeniero Maschwitz, del F. C. C. A., á las puertas de la capital, lindando con la planta urbana del pueblo, de las cuales hemos vendido 600 quintas en nuestro primer remate, sobre los mismos terrenos, lo que prueba la bondad del gran negocio que ofrecemos; las quintas tienen una superficie de 3.333.33 varas cuadradas cada una, libres de calles, planos aprobados, posesión inmediata, por el ingeniero señor A. Bergallo lindando con las quintas venderemos chacras de 20 á 50 000 varas cada una con la base de pesos 0 30 la vara cuadrada, en 80 mensualidades. 4 grandes remates efectuaremos conjuntamente con los lotes del pueblo
EL DOMINGO 19 de Marzo, sobre los terrenos. Saliendo el tren gratis del Retiro, estación vieja, á la 1.20, continuando el lunes 20 en nuestra casa, Corrientes 531, á las 8 de la noche. Condiciones de venta: base 10 pesos por mes cada quinta, pagaderos durante 80 mensualidades, sin interés y 30 centavos las chacras de 20 000 á 50.000 varas cuadradas. Seña, 2 mensualidades en el acto del remate, 2 más al retirar la libreta en nuestra casa, calle Corrientes 531. Comisión, 2 ojo. Las mensualidades restantes se abonarán del 1 al 15 de cada mes en el Banco de la Provincia de Buenos Aires. Títulos garantidos perfectos, los que se hallan depositados en la escribanía del señor Silvio Chiloteguy, Bartolomé Mitre 441, á disposición de los interesados que deseen hacerlos revisar. Las escrituras serán otorgadas una vez abonadas 20 mensualidades, incluso las 4 de seña. Posesión inmediata, libre de calles, con planos aprobados por la municipalidad de Las Conchas. La ubicación será dada por el ingeniero Arsenio Bergallo. Mayores informes á nuestra casa. Corrientes 531.—Leoni y Beretta. v20

EN VILLA DEVOTO — EN 80 meses, calle Mercedes esquina Nogoyá, 6 notables terrenos bien ubicados rodeados de edificación próxima y donde la tierra ha adquirido una gran valorización; lotes ideales desde 180 varas hasta 381 vs. Villa Devoto hoy con numerosos trenes diarios dos líneas de tranvías, es el punto preferido para la casa propia. Recomendamos visiten estos lotes. Venta sin base á tanto la vara cuadrada, en 80 meses sin interés. Seña 3 meses en el acto del remate, 3 meses al retirar la libreta. Títulos definitivos una vez abonadas 20 mensualidades ante el escribano señor Manuel S. Pasel. Comisión 2 olo
EL DOMINGO 26 de Marzo á las 3, sobre los mismos. Informes Corrientes núm. 531.—Leoni y Beretta m12

EN FLORIDA — 217 LOTES á 250 varas de la estación á 4 cuadras de la avenida Santa Fe adoquinada y con tranvía eléctrico en breve, los mejores terrenos para chalets y casas quintas, próximos á las estaciones Vicente López, Olivos y Borges, es decir, en el centro de lo mejor de la parte Norte, á pocos minutos de la capital, rodeado de importantes edificaciones, y casas quintas. Florida es hoy el pueblo más lindo de los alrededores de la capital. Recomendamos especialmente una visita á los terrenos en venta. Venta terminante sin base, á tanto la v. c en 60 meses, sin interés. Títulos garantidos perfectos. Escrituras ante el escribano Domingo Sánchez, planos aprobados por la municipalidad. Seña 3 meses en el acto del remate, 3 más al retirar la libreta, los pagos se hacen en el Banco Germánico.
EL DOMINGO 26 de Marzo Tren gratis que saldrá de la estación Retiro (vieja), á la 1 en punto Planos, Corrientes 531 —Leoni y Beretta. m11

*CASA DE DEPARTAMEN-*tos, con facilidades de pago y especial renta A 1|2 cuadra de la gran Av Montes de Oca, calle Magallanes No. 804 al 830, barrio esencialmente fabril y posición central é interesante, contando con todos los medios de comunicación y comodidades propias de toda excelente ubicación. Renta $ 390 mensual. Base $ 28 000 m|n, pudiendo el comprador tomar á su cargo 2 hipotecas que reconoce la propiedad por valor de $ 19 000 m|n á favor del Banco El Hogar Argentino, pagaderos por cuotas mensuales de $ 152 17 m|n c|u durante diez y seis años. Mide 15 varas de frente por la calle Isabel la Católica por 35 de fondo (ad corpus) á la calle Magallanes (por ser esquina) Consta su edificio de ocho departamentos de dos piezas, cocina, patio, etc cada uno. Tienen entrada independiente amplia ventilación, todos en perfecto estado de higiene y con la solicitud de aguas corrientes aprobada.
EL MIERCOLES 15 de Marzo á las 3.30, en nuestro salón de ventas, Corrientes 531 Seña 8 o|o Comisión 2 olo Informes, Corrientes 531.—Leoni y Beretta. m8

*AVENIDA RIOJA, HOY ave-*nida Monteagudo, adoquinada esquina Aconquija, 2 notables terrenos entrando una espléndida esquina de 652 75 varas, á pocas cuadras del parque Patricios, rodeado de fábricas, industrias, corralones, frente á la gran fábrica de tejidos del señor José Barlaro é hijo, en un barrio comercial, donde la valorización es día por día, ofrecemos un brillante negocio para edificar para renta ó para destinarlo á cualquier negocio, hay que visitarlo para darse cuenta de la importancia que adquiere esa zona del municipio, con gran cantidad de tranvía eléctricos próximos Orden terminante de vender A plazos Sin base Títulos garantidos perfectos Seña 8 olo Comisión 2 olo
EL DOMINGO 19 de Marzo á las 4 sobre los mismos. Informes, Corrientes 531.—Leoni y Beretta. m9

EN VILLA DEVOTO — A 4 cuadras de la estación, Calle Bahía Blanca esquina Simbrón, 2 notables terrenos de 346 60 vs y 300 varas cada uno, lote ideal formando esquina barrio lleno de atractivos y rodeado de hermosas casas quintas, lo mejor de esa zona. Venta como judicial, orden terminante de vender sin base á tanto la vara cuadrada; mitad al contado 1|2 á 6 y 12 meses de plazo, sin interés Títulos perfectos Seña 8 o|o Comisión 2 ojo. Si resultan dos compradores escrituras ante el escribano señor Manuel Pasel, y si resulta uno sólo, el que el comprador designe
EL DOMINGO 26 Marzo á las 3.30, sobre los mismos Mayores informes y planos. Corrientes 531.—Leoni y Beretta m12

MAÑANA
á las 8 de la noche en nuestra casa
Las mejores tierras al alcance de todos
¡AGRICULTORES!
Para viñedos, frutales
ó cualquier clase de agricultura. El mejor negocio del día. Con agua de 3 á 12 metros.
VALLE DEL RIO NEGRO
295 CHACRAS
Base $ 5 por mes
En 100 meses, sin interés
MAÑANA JUEVES 16 de MARZO
á las 8 de la noche, en nuestra casa, Corrientes 531.
Pida usted planos y fotografías. Lea detalles.
Leoni & Beretta

*EN EL VALLE DE RIO NE-*gro, 295 chacras en la colonia General E Frías rodeado de chacras completamente pobladas y sembradas, la tierra de verdadero porvenir especial para ganadería por sus abundantes pastos, 2 1|2 leguas de la estación y colonia Conesa de la línea que de Río Colorado va á San Antonio y que será terminada á fin del presente año. La nueva línea que de Bahía San Blas, va á Choele Choel, cuyo trazado se está amojonando por el ingeniero Lodola, pasará y tendrá una estación á 3 leguas frente á la colonia Frías, una vez inaugurada esta línea y esta nueva estación, las chacras que hoy vendemos con una base ínfima se habrá duplicado en su valor. El agua es de superior calidad y se encuentra de 3 á 12 metros. Las bodegas de Mendoza están acaparando tierra en este valle cuya tierra para la plantación de la viña es inmejorable. En Roca se vende á 1 000 pesos la hectárea, tierra que no es de tan buena calidad: ¿cuánto valdrán éstas cuando tengan todas estas mejoras? En la primera sección de la colonia Frías hay poblaciones, colegios, casas de negocio, etc., pidan planos y fotografías para darse cuenta de lo que ofrecemos. Base $ 5 por mes cada chacra de 10 y 12 hectáreas ó sean 100 000 y 120 000 metros cuadrados cada una, pagadero en 100 mensualidades, sin interés. Seña 2 meses en el acto del remate, 2 más al retirar la libreta. Títulos garantidos perfectos ante los escribanos señores Wright y Gamboa. Escrituras definitivas una vez abonadas las 20 mensualidades. Comisión 2 ojo. El remate se efectuará
EL JUEVES 16 de Marzo, á las 8 de la noche en nuestro salón de ventas Corrientes 531.—Leoni y Beretta. m2

EN MAR DEL PLATA — 12.000 varas cuadradas. — A plazos. La manzana 12, de la chacra 73, con edificio de material, pozo con bomba y 300 eucaliptos, casi lindando con los chalets de Molinari, Roverano y otros. Base, 1 20 v. c. Pagaderos 1|3 parte al contado, 1|3 á 6 meses y 1|3 á un año sin interés. La manzana en venta, está ubicada en el radio donde hoy se dirige la especulación y por lo tanto despierta gran interés la tierra, á corta distancia de la estación y parque Canesa, entre bulevares y edificación lujosa á la vez que compacta.
EL MIERCOLES 15 de Marzo á las 3.30 en nuestra casa. Corrientes 531. Seña 8 o|o. Comisión 2 o|o.—Leoni y Beretta. m2

EN VILLA BALLESTER — 14.742 metros cuadrados en block. Con población, árboles frutales y perfectamente alambrados. En la estación Boulogne, F. C. C. Córdoba, á 25 minutos de Retiro. Fracción especial para subdividir en lotes no sólo por la proximidad á la capital sino también por su inmejorable posición, á corta distancia de la estación, lindando con el camino real á San Isidro por donde ha sido aprobada ya la línea del tranvía Anderson y el tranvía eléctrico de Lacroze que va al Campo de Mayo cuyas líneas se están colocando y casi lindando con el próximo circuito eléctrico de la estación Victoria á Villa Ballester, y en el centro de las estaciones Adelina, Villa Klein y Bancalari. Es indiscutiblemente una ubicación excepcional donde en la actualidad ya se construyen varios chalets de gran importancia entre ellos el del gerente del F C C C, y otros, lo que comprueba que subdividida la fracción en venta, puede bien obtenerse el máximo de precio. La gran fábrica del señor Jorge Prins. También está próximo á los talleres del F. C. C. C., lo que viene á complementar más aun convirtiendo este paraje en un punto de estratégica posición. Base 30 centavos la vara al contado. Seña 8 o|o Comisión 2 o|o.
EL MIERCOLES 15 de Marzo á las 3.30 en nuestra casa. Corrientes 531. Pidan planos.—Leoni y Beretta.

EN MAR DEL PLATA — UN lote dentro del barrio aristocrático, y á corta distancia de los parajes más sobresalientes de Mar del Plata: calle San Lorenzo entre General Mitre y General Paunero, manzana A, lote 13 de la quinta 200 sobre el Torreón y explanada, donde toda la edificación son chalets y casas quintas á pocas cuadras de la nueva estación de pasajeros, plaza Colón y Rambla del Bristol. Mide 10 por 50 varas. Sin base, á tanto la vara cuadrada pagadera tercera parte al contado, tercera á seis meses y tercera á un año sin interés
EL MIERCOLES 15 de Marzo á las 3.30 en nuestra casa. Seña 8 o|o. Comisión 2 o|o Informes y planos. Corrientes 531 —Leoni y Beretta. m2

EL PUEBLO GARIN — Tres millones de metros que rodean la estación, subdividido en lotes, quintas y chacras, la venta más importante de este progresista pueblo con vida propia, la fracción que se hacía necesaria subdividir y entregar á la venta para dar cabida al fomento de la edificación, alrededor de la estación. En esta venta entran la edificación, plantaciones existentes, casas quintas, etc. 1.000 000 de ladrillos gratis se entregarán entre los primeros cien compradores que edifiquen en el plazo de 3 meses, es decir, 10 000 ladrillos á cada comprador. 4 grandes remates efectuaremos los días domingo 2 de Abril sobre los terrenos, el lunes 3 en nuestra casa á las 8 de la noche y el domingo 9 de Abril sobre los terrenos, continuando el lunes 10 en nuestra casa á las 8 de la noche. Próximamente mayores y amplios detalles. Pidan planos é informes. Corrientes 531.—Leoni y Beretta. v16

*EN TEMPERLEY — 70 man-*zanas: el negocio de mayor importancia ofrecido hasta la fecha para la formación de casas quintas, residencias veraniegas, para especular, ó para la formación de jardines, etc. Subdividida en manzanas y cuarto de manzanas á pocas cuadras de la estación, rodeado ya de edificación y grandes casas modernas. Venta en 48 mensualidades sin interés. El remate se efectuará en el mes de Abril próximo. Próximamente amplios detalles y fecha del remate. Pidan ya personalmente datos á nuestra casa. Corrientes 531. —Leoni y Beretta. v16

SALVADOR V. PAGANO Y CIA.

Socios: Salvador V. Pagano y Francisco E. Spina.—Cuyo 1477 — U. T. 3284, Libertad. v19

*CHILE 2026, REGIA CASA-*habitación, al lado del bulevar Entre Ríos y á un paso del Congreso, edificada en un terreno de 300 v. c. más ó menos y se compone de una sala, comedor, 4 dormitorios baño, cocina, espléndido vestíbulo, zaguán, cancel, mármoles, decoraciones, celosías cedro, mosaicos, frente moderno imitación piedra y demás detalles de lujo.
EL DOMINGO 19 de Marzo, á las 5.30 de la tarde. Base, $ 18 000 que reconoce en cédulas argentinas, lo que exceda será al contado. Títulos perfectos. Informes, en nuestra casa, Cuyo 1477. m14

*ESQUINA NOTABLE, MA-*za e Inclán, paraje de importancia, rodeado de bulevares, calles adoquinadas, finca construída con los mejores materiales, todo en cal, moderna y preparada de altos, se compone de un gran salón con sótano, otra sala con balcón á la calle, un dormitorio, cocina, w. c., galería, cielos rasos de mampostería, carpintería de cedro, zaguán, persianas metálicas, nueva, sin habitar.
EL DOMINGO 19 de Marzo, á las 3 de la tarde. Base, $ 15 000, que reconoce en hipoteca, resto al contado. Títulos perfectos. Datos, Cuyo 1477. m14

CASA-ESQUINA, CASTRO Barros y Metán, también nueva, sin estrenar, construída con materiales de primer orden, todo en cal, preparada de altos y edificada en un terreno de 13 por 22 más ó menos, compuesta de un salón con sótano, dos salas con balcones, zaguán independiente, un dormitorio, cocina, cedro, frente moderno y demás detalles que conviene visitar, su paraje es de inmenso porvenir, con calles adoquinadas y á un paso de todos los tranvías.
EL DOMINGO 19 de Marzo, á las 3.30 de la tarde. Base, $ 12 000, pudiendo dejar sobre el precio de la venta pesos 14 000 que reconoce en hipoteca de 1 á 2 años. Informes, Cuyo 1477. m14

*BOEDO Y CHICLANA, AM-*bas con doble vía de tranvía, á pocos pasos de estas avenidas, casa calle Metán núm 3623, entre Boedo y Alsaga, nueva, flamante y bien construída, todo en cal y preparada de altos, frente moderno imitación piedra; terreno de 10x30 varas, sala, comedor, 4 habitaciones, baño, cocina, galerías, cielos rasos de mampostería, cedro, mosaicos y demás comodidades.
EL DOMINGO 19 de Marzo, á las 3 30 de la tarde. Base, 12 000 $, pagaderos $ 10 000 de 1 á 2 años que reconoce en hipoteca. Títulos perfectos. Informes, Cuyo 1477. m14

BULEVAR CASEROS Y Deán Funes, á 20 varas de este bulevar, espléndida casa Arriola 46 la ubicación más importante de esa zona, paraje puramente comercial, rodeado de bulevares y tranvías á todos rumbos, calle adoquinada, finca construída toda en cal, preparada de altos edificada en un terreno de 10x40 varas más ó menos, comedor, 6 dormitorios, baño, cocina, galerías, cielos rasos de mampostería, cedro, mosaicos, etc.
EL DOMINGO 19 de Marzo, á las 4.30 de la tarde. Base, $ 15 000, mitad á plazos. Títulos perfectos. Informes, Cuyo 1477. m14

TERRENO BIEN SITUADO, á plazos, Armonía entre Rioja y Deán Funes, ambas con tranvía y adoquinado, punto de gran valorización y rodeado de edificios, dimensiones notables, 10 por 33 varas, apto para cualquier construcción.
EL DOMINGO 19 de Marzo, á las 4 de la tarde. Sin base, á tanto la vara cuadrada, pudiendo pagarse $ 6.916.98 en tres cuotas iguales con 8 por ciento de interés; la primera en 18 de Mayo del corriente año y las otras á los 6 y 12 meses, respectivamente. Títulos perfectos. Informes, Cuyo 1477. — Salvador V. Pagano y Cía. m16

V. S. VINELLI & Hno.

San Martín 284

61 QUINTAS en RIO NEGRO

Pueblo Emilio Castelar, en 80 meses, con escrituras inmediatas.

el 18 de MARZO, á las 3

en nuestra casa, San Martín 284.

*61 QUINTAS EN RIO NE*gro Pueblo Emilio Castelar, situado en el lote número 16, letra C, sección VI, compuestas de 50 000 varas más ó menos cada una. — Todas deslindadas y amojonadas, con canal proyectado, altura General Frías, pasando por "Ciudad Río Negro" á Juan to Pringles. La ubicación de estas quintas no puede ser mejor, pues están sobre el pueblo y próximas á la estación proyectada del F. C. de Bahía Blanca á Patagones, sabido es que esa tierra es la más productiva de la República, por eso llamamos la atención á los chacareros, quinteros y pequeños especuladores, pues pocas veces se presentan ocasiones de comprar tierras con el mismo dinero que pueden proporcionarles las mismas tierras con su arrendamiento. La venta es liberal con base de $ 4 por quinta en 80 meses, entregando el comprador 3 meses y 2 o|o de comisión en el acto y 3 meses más dentro de los 10 días con escrituras definitivas.

El SABADO 18 de Marzo á las 3 p. m. en nuestra casa, San Martín 284. Planos á nuestras oficinas, San Martín 284.—V. S. Vinelli y Hno.

Sobre las estaciones de Marcos Paz y Las Heras, 210 lotes

en 80 meses. Base, $ 2 50.

El DOMINGO 19, á las 2

en nuestra casa, San Martín 284.

*MARCOS PAZ—LOS ULTI*mos 70 lotes situados entre las 2 estaciones. Esta venta no necesita comentarios por ser el saldo de remates anteriores donde los nuevos adquirientes encontrarán lotes lindando con lo edificado. Es conocida la importancia y adelanto de este pueblo, cabeza de partido que cuenta con 3 líneas de ferrocarriles. Base, $ 2 50 el lote en 80 meses, 2 meses y 2 o|o en el acto de la venta y 2 meses más á los 10 días de la venta.

EL DOMINGO 19 de Marzo á las 2 p. m. en nuestra casa, San Martín 284. Títulos perfectos y posesión inmediata.

LAS HERAS — SOBRE LA misma estación, 140 amplios lotes, al[illegible] con alambrado y frutales. Es [illegible] se formará el centro del pueblo por exigirlo su buena ubicación. Lotes amojonados con calles de 20 varas. Base, $ 2 50 el lote en 80 meses, 2 meses y 2 o|o en el acto de la venta y 2 meses más á los 10 días del remate.

EL DOMINGO 19 de Marzo á las 2 p. m. en nuestra casa, San Martín 284. Títulos perfectos y posesión inmediata. Planos á nuestras oficinas, San Martín 284.—V. S. Vinelli y Hno.

EN LOMAS

Una venta interesante

*EN LOMAS — LA PRECIO*sa casa quinta conocida por del doctor Quiroga [illegible] amplios lotes [illegible]

[illegible] al frente. En los lotes 2 y 3 lindando con la casa existe un edificio en material [illegible]

EL DOMINGO [illegible] de Marzo á las 3 p. m. en los terrenos. Comisión 2 o|o [illegible] Planos á nuestras oficinas, San Martín 284.—V. S. Vinelli y Hno.

MAQUINARIAS

[illegible] salvadas en el incendio [illegible] de papel Casares 1960.

MAÑANA, á la 1

MAQUINARIAS Y TODAS [illegible] bomba centrífuga, 13 anclres, varios lotes engranajes, cadenas trasmisiones, poleas, prensa fardos, bombas varios sistemas, torno saca modelos, etc. [illegible]

MAÑANA JUEVES 16 de Marzo á [illegible] Más datos á nuestras oficinas, San Martín 284 [illegible]

EL PUEBLO TRES SARGEN[illegible] EL DOMINGO [illegible] Planos á nuestras oficinas, San Martín 284.—V. S. Vinelli y Hno. v24

Valentín Santa María

Casa central, Victoria 985, U. T. 327 (Libertad). —Sucursales: En Flores, calle Curapaligüe 202, de 8 á 12, U. T. 428; al Norte, calle [illegible] la 340, U. T. 1620 (Libre); en Morón, calle 25 de Mayo 867, U. T.; y en Moreno, calle Comercio y Alcorta, U. T. 37.

NOTA AL PUBLICO — TEN[illegible]

[illegible] ta María v19

AL NORTE — TERRENO calle Gazcón entre [illegible] [illegible]

EN VILLA DEL PARQUE [illegible] lote de terreno á plazos [illegible] Avenida Nazca [illegible] 3 cuadras á la estación y del tranvía 86 [illegible]

EL DOMINGO [illegible] Marzo á las 3 [illegible] Valentín Santa María. m12

EN FLORES — TERRENO [illegible]

[illegible] Marzo á las 3 [illegible] Valentín Santa María. m12

AL NORTE, CASA [illegible]

[illegible] 4 30 Base $ 14 000 [illegible] Comisión 2 o|o.—Valentín Santa María. m13

BYRNE HERMANOS

EN FLORIDA — 25 LOTES de terreno frente á la vía del ferrocarril Central Córdoba, Avenida San [illegible]

A. N. Pazzo, M. Bazo, F. S. Nebim y Cía.

LAS LOMAS DE SAN MI[illegible]

[illegible] Rivadavia [illegible] Flores, U. T. 773, [illegible] rea. v17

Guerrico & Williams

TERRENOS

RODEANDO LA ESTACION Henderson, F. C. Midland. En el deslinde de los partidos de Pehuajó y Bolívar, á 7 leguas de la estación Dalreaux, 10 de Pehuajó y 9 de Bolívar, Campo La Porteña, orden de la Compañía de Tierras del Sur, 6 000 hectáreas en solares, quintas y chacras á 5 años de plazo.

EL DOMINGO [illegible] de Abril á las 3 p. m. en los terrenos. Después detalles.—Guerrico y Williams. v16

RODEANDO LA ESTACION Sansisena, F. C. O. ramal de Roberts á Intendente Alvear, partido de General Villegas. Solares, quintas y chacras por cuenta de la Compañía de Tierras del Oeste. Se trata de la mejor tierra de la región para agricultura, como pueden comprobarlo los compradores de nuestro primer remate, los que han obtenido un asombroso rendimiento, sobre todo en alfalfa. Sin base, á 5 años de plazo, el pueblo en 60 mensualidades, sin interés, exigiéndose 2 mensualidades en el acto del remate y otras 3 dentro de las 48 horas al entregarse los títulos provisionales, con 15 o|o de descuento sobre los plazos á los que paguen al contado y las quintas y chacras, 10 o|o al contado y el resto á 5 años de plazo con 7 o|o de interés anual por semestres adelantados y garantía hipotecaria, pudiendo el comprador hacer sus pagos en las fechas y cantidades que le convengan dentro de dichos 5 años, pero amortizando por lo menos 10 o|o al año. Escrituras por el escribano de la compañía con títulos perfectos.

El SABADO 25 de Marzo (fiesta) á las 2 p. m. en la misma estación, donde pueden solicitarse planos al señor Jesús Lado ó á nuestra casa, B. Mitre 530. Comisión 2 o|o á cargo de los compradores.—Guerrico y Williams.

*EL NUEVO BARRIO JUN*cal. Frente al Puerto á la estación, 45 lotes [illegible] rodeados por las Avenidas San Martín, Warnes y [illegible] venta efectiva [illegible] los sitios más pintorescos y de mayor desarrollo de la capital [illegible] parque del Oeste. Importantes edificios rodean estos terrenos que cuentan con fáciles medios de comunicación, á pocas varas de la estación [illegible] F. C. P. y el tranvía 86 que [illegible] plaza de Mayo á Villa Devoto con tarifa de 10 centavos. Venta decidida, completamente libre, sin base, á tanto la vara cuadrada, posesión inmediata. [illegible] del remate se exigirán 2 mensualidades y 2 o|o de comisión y las 3 mensualidades dentro de los [illegible] días de la fecha en nuestra casa, B. Mitre 530, en que se firmarán los boletos para su escrituración ante el señor Alejandro N. [illegible] Florida 162. Las mensualidades restantes se abonarán en el Banco Alemán Transatlántico. Por pago al contado, descuento de 15 o|o sobre los plazos. Títulos perfectos.

EL DOMINGO 19 de Marzo á las 3 p. m. en los terrenos. Pida planos con mayores detalles á nuestra casa, B. Mitre 530.—Guerrico y Williams. f25

EN VILLA DEL PARQUE — en 24 mensualidades. Avenida San Martín esquina Pedro Lozano, [illegible] en 2 lotes con adoquinado y el tranvía eléctrico número 86 que va de plaza Mayo á Villa Devoto, que pasa por el frente. Inmejorable edificación en un barrio de asombroso progreso. Base, $ 7 la vara cuadrada, en 24 mensualidades sin interés, entregándose solamente 2 en el acto del remate, otras 2 dentro de los 20 días de la fecha en nuestra casa, B. Mitre 530 y las restantes del 1 al 10 de cada mes en el Banco Alemán Transatlántico. Escrituras inmediatas. Títulos perfectos.

EL DOMINGO 19 de Marzo á las [illegible] p. m. en la casa donde se efectuará el remate de los 47 lotes que se venderán sobre [illegible] Lupeal, Avenida San Martín y Chorroarín. Comisión 2 o|o.—Guerrico y Williams. m14

CAMPOS

*EN LA PAMPA — 1 GRAN*des plazos 2 475 hs. 82 as. 66 ca. en la sección II letra C [illegible] Campo que perteneció al señor Ramón Santamarina, para alfalfa y agricultura, con agua dulce; le mejor [illegible] [illegible] 45 la hectárea, pagadero 20 o|o al contado [illegible] á 6 años de interés anual [illegible]

EL VIERNES 24 de Marzo á las 3 p. m. en nuestra casa, B. Mitre 530 [illegible] Planos [illegible] n5

PUEBLO Y COLONIA ALTA [illegible]

[illegible] Plano n15

MUEBLES, ETC

DE LA SEÑORA M [illegible] [illegible]

DEL SEÑOR EDUARDO B [illegible]

Carlos Olmi

JUDICIAL

HOY

JUDICIAL — BAHIA Blanca. En pleno centro de Bahía Blanca, la ciudad de las más grandes posibilidades comerciales. A una cuadra de la Avenida Almirante Brown adoquinada, con tranvía eléctrico, una cuadra de la hermosa plaza 9 de Julio y al lado del hotel de Inmigrantes. A cuatro cuadras de la estación del ferrocarril Sud 2 550 metros cuadrados (ó sean 3 400 varas cuadradas) en lotes con opción según planos. Calles Saavedra, Beruti, Ingeniero Luiggi y Pedro Pico. Tasación bajísima $ 6 el metro cuadrado. Base, dos terceras partes $ 4 el metro (ó sea $ 3 la vara cuadrada). Invertir dinero en Bahía Blanca á los precios que hoy se ofrecen es colocar capitales donde trabajan sin cesar las 24 horas del día. Mandato del señor juez, doctor de la Torre, secretaría Tornese en la sucesión José Minipel.

EL MIERCOLES 15 de Marzo, á las 4 de la tarde, en nuestro salón Reconquista 353. Buenos Aires. Seña 8 por ciento. Comisión 2 por ciento. Solicítense planos por correo, teléfono ó personalmente en Reconquista 353 [illegible] T. 3290 (Avenida).—Carlos Olmi. f23

HOY

Bahía Blanca — Importante— Terrenos centralísimos. Lotes y fracciones excepcionales. Algunos á plazos. En la city de Bahía Blanca.

LOTE 1. — De 1 050 varas cuadradas, sobre la calle Estomba núm. 464, entre Roca y Blandengues, á 3 cuadras de la plaza Rivadavia é igual distancia del Banco Alemán. Con adoquinado pago y eléctrico al frente. Ubicación para mayoristas ú otros establecimientos comerciales. Sin base. A plazos 1|3 parte al contado y el saldo á 6 y 12 meses con pagaré hipotecario é interés del 6 por ciento anual.

LOTES 2 al 6.— De [illegible] á 600 varas cuadradas cada lote, en la manzana Saavedra, Berutti, 25 de Mayo é Ingeniero Luiggi. A dos cuadras de la Avenida Brown, [illegible] [illegible] plaza 9 de Julio, 3 cuadras de la estación del ferrocarril Sud y frente al Hotel de Inmigrantes. [illegible] Colegio [illegible] Venta sin base, con opción [illegible]

FRACCION 7. —De 1 858 varas [illegible] Berutti [illegible] 25 de Mayo, é Ingeniero [illegible] se planos detallados por correo, teléfono ó personalmente.

EL MIERCOLES 15 de Marzo, á las 4 de la tarde, en nuestro salón Reconquista 353, Buenos Aires. Seña 8 por ciento. Comisión 2 por ciento. [illegible] Buenos Aires. Títulos perfectos. m6

LOTES EN RODRIGUEZ — En General Rodríguez [illegible] 165 lotes, en 80 mensualidades sin interés. A 5 cuadras de la estación. Sobre las calles [illegible] [illegible]

PLANOS DE RODRIGUEZ [illegible]

EN RODRIGUEZ [illegible]

En Villa Ballester [illegible]

A. Rodríguez Ortiz y Cía.

JUDICIAL — EN TAMES [illegible] 10 por 26 varas [illegible]

F. González Elizalde

San Martín 92, U. T. 1592, Avenida v31

CHILE 2945 ENTRE RIOJA y Deán Funes. Notable propiedad moderna y elegante, se han empleado allí materiales escogidos; nada falta, todo es de primer orden, cuenta, sala con frente de piedra artificial y balcones, zaguán con cancel hall, 4 dormitorios, comedor, cuarto baño, cuarto de servicio, cocina, w. c., cielos rasos yeso, carpintería y celosías cedro, patios mosaicos, cloacas, gas, aguas corrientes, adoquinado y vereda á su frente, y se encuentra al lado de los tranvías para todas direcciones. Visítese que agradará al más exigente, llave en mano. Mide 10 por 35. Base $ 25 000, á plazos. Visítese de 2 á 4 p. m.

EL DOMINGO 19 de Marzo á las 5.30 p. m. Después mayores detalles. Informes á San Martín 92. m5

Av. QUINTANA 956, y Pueyrredón, frente mismo á la plaza Francia. Los jardines, los paseos y la Avenida Alvear, es decir ubicación clásica desde cualquier punto de vista, allí es donde la gente pudiente levanta el suntuoso palacio, el petit-hotel ó la gran casa habitación, de manera que su adquisición sería una excelente compra para cualquier destino que se piense darle como al mismo tiempo á cualquier precio que se pague; allí, en aquella situación todo cabe, de manera que en todo pueda pensarse, el terreno mide 9 x 41, tiene 3 habitaciones y dependencias que no se toman en cuenta para la venta, hay además adoquinado á su frente, varias líneas de tranvías á todas direcciones. La venta se efectúa sin base, á tanto la vara cuadrada. 1|3 parte al contado y el resto á 6 y 12 meses é interés del 7 o|o.

EL DOMINGO 19 de Marzo, á las 4.30 p. m. Informes, San Martín 92. m12

Av. RIVERA Y SERRANO— frentes Sur y Oeste, esa gran esquina, es una ubicación sobresaliente que tiene ese gran barrio comercial. Hay 6 habitaciones principales, molino, árboles frutales y otros detalles de importancia que una vez que se visite podrán apreciarse, edificadas en terreno compuesto de 634 varas cuadradas, medidas y ubicación que permiten desarrollar en él cualquier clase de edificación [illegible] dado lo importante [illegible] situación; allí todo cabe de [illegible] todo puede pensarse [illegible] sería su ubicación [illegible] pesos 30,000 [illegible] á 1 ó 2 años [illegible] lo conveniente [illegible]

[illegible] de Marzo, á las 4 [illegible] San Martín 92. m12

*EN BARRACAS (AVELLA*neda) [illegible] calle Manuel [illegible] entre Deán [illegible] renta 200 pesos, mide [illegible] compuesta de [illegible] á la calle, cuatro [illegible] de madera, dos [illegible] los rasos yeso [illegible] aumenta día por día [illegible] podiendo quedar en [illegible] á 1 ó [illegible] 7 por ciento.

EL DOMINGO 19 de Marzo á las 3 p. m. Informes, San Martín 92. m12

*EN ALMAGRO — LINDO te*rreno, calle Querandíes entre Pringles y [illegible], frente Norte, está en medio de grandes edificios modernos á 1 cuadra de [illegible] Rivadavia, Río de Janeiro y [illegible] Vélez, todo adoquinado [illegible] y está rodeado de tranvías á todas direcciones. Mide [illegible] 356 varas cuadradas. Base [illegible] vara cuadrada á liquida[illegible]

EL DOMINGO 19 de Marzo, á las [illegible] p. m. Informes á San Martín 92.— F. González Elizalde. m13

*SOBRE LA AVENIDA RIVA*davia en Haedo 3.000 v. c. en 8 lindísimos lotes que forman la esquina de las calles Suipacha y Esmeralda, están á 2 cuadras justas de la estación y entre una completa edificación. Base $ 2 [illegible] v. c. á plazos.

EL DOMINGO 26 de Marzo á las 3.30 p. m. Informes, San Martín 92. v19

*EN HAEDO — EN LA MAN*zana del colegio y la comisaría y frente mismo á la plaza á 2 cuadras de Rivadavia y entre lindas casas quintas, 6 000 varas cuadradas en 5 lotes que forman la esquina de [illegible] y Maipú. Base $ 2 v. c. á plazos.

EL DOMINGO 26 de Marzo á las 4.30 p. m. Informes San Martín 92. v19

EN SAN VICENTE, F. C. SUD [illegible] en 4 lotes, á 15 cuadras del puente al Oeste [illegible] Base [illegible] á plazos largos.

EL JUEVES 30 de Marzo á las 4 p. m. en mi escritorio, San Martín 92. v19

*EN LAS LOMAS DEL MI*rador [illegible] en un lote sobre las calles Defendrador y á 300 metros de la avenida Provincias Unidas y entre edificación. Base 60 centavos la [illegible]

EL JUEVES 30 de Marzo á las 4 p. m. en mi escritorio, San Martín [illegible] v19

EN HAEDO — SOBRE LA avenida Rivadavia, 25 de Mayo y [illegible] San Justo 17 000 v. c. en lotes [illegible] San Martín 92.—F. González Elizalde. v19

EN SAN VICENTE, F. C. SUD á [illegible] de Constitución 14 hectáreas [illegible] y da frente á la calle Rivadavia. Base $ 0 34 v. c. en mensualidades.

EL JUEVES 30 de Marzo á las 4 p. m. en mi escritorio, San Martín 92.— F. González Elizalde. v19

E. de Chapeaurouge

*PUEBLO Y COLONIA INGE*niero Luiggi, sección [illegible] lote 21, de la Pampa Central, saldo de [illegible] quintas y solares.

EL SABADO 25 de Marzo á las [illegible] p. m. en el local del club social del mismo pueblo rematará todo lo que queda de estas [illegible] tierras [illegible] para alfalfa, con agua [illegible] á 4 metros. Este pueblo [illegible] cinco meses, tiene en [illegible] 30 de Marzo de 1913 [illegible] datos á mi escritorio, Reconquista [illegible] del señor E. [illegible] m5

Juan Daneri

PRECIOSO TERRENO PAY[illegible] entre [illegible] [illegible] Lavalle 641, Juan Daneri. m12

EN BELGRANO — TERRE[illegible]

TERRENO GENERAL PAZ [illegible] Lavalle 641 [illegible]

FRANCISCO ABALO

La venta del Domingo

En FLORES

Ante una concurrencia de 2.000 personas realicé la venta de las 6 manzanas, divididas en

104 LOTES

En 80 MENSUALIDADES

obteniéndose de

31 $ á $ 71 la mensualidad

Resultando 65 compradores

Total vendido $ 408.615.50

*EN FLORES, EN LA QUIN*ta Lanús. Buena casita, calle Thorne No 450 entre Convención y Avenida Directorio, con adoquinado pago á su frente y á 1 cuadra de Río IV y Curapaligüe con tranvía eléctrico. Buen edificio de 2 dormitorios, galerías, patio de mosaico, cielos rasos de yeso, oficinas, etc. Sin base. Seña 8 o|o. Comisión 2 o|o. Datos Bolívar 256.

EL DOMINGO 19 de Marzo á las 3.—F. Abalo. m12

JUDICIAL — PROPIEDAD altos y bajos. Edificado en cal, á una cuadra de los bulevares San Juan y Entre Ríos y á 10 cuadras de la plaza y del Nuevo Congreso, calle Humberto I número 1894, 1896, 1900 esquina á Pozos 1104. Por orden del señor juez de primera instancia en lo civil doctor Roberto Repetto y como perteneciente á la testamentaría de don José Pose García. Base de venta 36 000 pesos. La propiedad está distribuida en la forma siguiente: Casa baja, calle Humberto I 1896 y 1900 esquina Pozos 1104. Gran salón de negocio, trastienda, sótano, 1 dormitorio á la calle, 2 puertas de madera y artillo, 1 pieza de altos de material, cocina, w. c., etc. Casa alta Humberto I, 1894 [illegible] 3 dormitorios á la calle, despensa, cocina, w. c., cielos rasos yeso, puerta cancel, vestíbulo, piso [illegible] luz eléctrica [illegible] lles. En la venta entran los armazones y mostradores, etc., su terreno mide 10 metros 45 centímetros de frente al Norte por 15 metros 558 milímetros de fondo, teniendo en su contrafrente de Sur 8 metros 907 milímetros. Renta mensual alquiler reducido $ 400 sin contrato, distribuidos en la forma siguiente: Casa baja, $ 220, casa alta, $ 180. Por orden del señor juez todo comprador entregará el 8 o|o de seña y á cuenta de precio y el 2 o|o de comisión. Títulos, efectos. Datos Bolívar 256 altos ó en los tribunales, secretaría del doctor Cornelio J. Viera.

EL DOMINGO 19 de Marzo á las 4 en la misma propiedad.—Francisco Abalo. m5

EN ALMAGRO, EN UNO DE los puntos más importantes de ese barrio de familias y de gran comercio. Casa de familia, calle Gazcón 555 entre Cangallo y Cuyo, con adoquinado pago á su frente y tranvía eléctrico en distintas direcciones del municipio y á 1 cuadra de la Avenida Corrientes y á pocas cuadras de Rivadavia. Edificio de gran salón al frente con balcones, 4 dormitorios, patio de baldosa, zaguán de mosaico, puerta cancel, w. c., oficinas, etc. Mide 10x50. Puede visitarse. Sin base. Seña 8 o|o. Comisión 2 o|o. Datos Bolívar 256.

EL DOMINGO 19 de Marzo á las 5.—Francisco Abalo. m13

EN TALLERES, F. C. SUR— En uno de los puntos más importantes de esa localidad, 67 lotes incluso una buena propiedad. A sólo 5 cuadras al NE de la estación y á 3 de los grandes talleres del F. C. S. y al lado del tranvía. En 80 mensualidades, sin interés. Base $ 5 por mes. Después detalles. Planos y boletos de tren gratis en mi escritorio, Bolívar 256.

EL DOMINGO 2 de Abril á las 3.— Francisco Abalo. m9

Etale, Lecubarri y Cía.

IMPORTANTE REMATE de campo, 200 hectáreas de campo espe[illegible] con aguada [illegible] la mitad á alfalfa y la otra mitad pastoreo [illegible] para [illegible] talfa.

EL DOMINGO 19 de Marzo [illegible] 1911 [illegible] en el hotel [illegible] señor Pablo Mazza [illegible] [illegible] Passo, al martillero en Madero, al señor Joaquín Azcárate y por el F. C. B. A. P. R. rotarán en C. Castro, de donde los conducirá la galera á Passo. m13

J. E. Campos

*CASA CHICHE, AVELLA*neda 286, entre Campichuelo y Otamendi á tres cuadras de Rivadavia y [illegible] de Río de Janeiro. Adoquinado [illegible] Base $ 160 [illegible]

[illegible] 25 de Marzo á las [illegible] 12 1/2 varas de frente por [illegible] edificio sólido [illegible] consta de dos salas al frente, dos grandes dormitorios, baño con azulejos, etc. Elegante frente [illegible] cielos rasos yeso [illegible] San Martín 22.—J. E. Campos. m2

Stameschkin y Paz

Maipú 30

*A UN PASO DE RIVADA*via y cerca del parque Centenario, Campichuelo 192 esquina San Eduardo con adoquinado. Mide 15.26 por 10.44 metros cuadrados. Base, pesos 9,000 á plazos. Edificio moderno de 4 piezas y dependencias.

EL DOMINGO 19 de Marzo á las 3. m14

CONSTITUCION Y CASTRO adoquinado, una preciosa casa moderna, 2 salas, 2 dormitorios y demás comodidades. Base, 10000 pesos á plazos.

EL DOMINGO 19 de Marzo á las 4. m14

MIRAVE 173 — AD PAGO. Un lote de terreno espléndido. Mide 10 por 21 con frente á la estación trocha angosta y á un paso de la avenida Vélez Sársfield. Sin base, á tanto la vara por orden de liquidar. Nota: en todas nuestras ventas se cobrará 8 o|o de seña, más el 2 o|o de comisión.

EL DOMINGO 19 de Marzo á las 5. m14

Mariano Arau

CAMPO EN EL PARTIDO de Juárez, provincia de Buenos Aires, á 6 1|2 leguas de dicho pueblo y á 4 leguas de la estación Azaga, F. C. S. 1013 hectáreas de campo flor con agua. Aguada permanente, alambrado, inmejorable para ganadería y agricultura, alto, tierra arenosa negra, rica clase de pastos, conocido por de Justiniano Navarro. Linda con el arroyo del Pescado Castrado, Paula Díaz de Suárez, Domingo Londa y sucesión de Nicanor Olejade. Ruégase á los que puedan interesar pasen á ver el referido campo que se halla libre de arrendatario desde el 31 de Diciembre próximo pasado y por consiguiente se encuentra en estado pastoso. Por campos linderos no tan buenos al que anuncio en venta, se paga de arrendamiento de 15 á 18 pesos por cuadra. Reconoce una hipoteca de $ 50,126 que vence de [illegible] de 2 años, interés 8 por ciento, la que salgará el comprador y se deducirá del precio base $ 110 la hectárea, subasta nódica. Pidan cartas [illegible] planos á mi escritorio, Perú 175, capital federal, en donde tendrá lugar el remate.

EL VIERNES 24 de Marzo á las 3 de la tarde.—M. Arau. m11

RAMON TRISTANY

El Pueblo San Cayetano

(F. C. S.)

El Domingo 19 de Marzo

SOLARES, QUINTAS y CHACRAS

Después de un almuerzo campestre

Habrá trenes gratis desde Necochea, Tres Arroyos, Juárez, Lobería y todas las estaciones intermedias, regresando en el día.

Pidan planos y datos en Tres Arroyos y Bahía Blanca. v18

Carlos A. Galli

EN BANFIELD

187 LOTES CENTRALES

BASE $ 8

La mensualidad, en 80 meses, sin interés.
Unico desembolso, 2 mensualidades.

El Domingo 19 de Marzo

A LAS 2 30 P. M.

Tren gratis con salones de primera para familias, á la 1.50 p. m.
Planos y boletos. Bolívar 256 ó Almirante Brown 1343.

CARLOS A. GALLI

1p

*BANFIELD — EN EL CEN*tro del pueblo, 187 lotes de terreno con frente á las calles Serrano, Cabrera, Castro Barros, Malabia, General Palacios, Levalle, Campos, Presidente Quintana y otras, remataré
EL DOMINGO 19 de Marzo á las 2.30 p. m. sobre los mismos terrenos con orden terminante de su dueño señor Sebastián Gambaudi de vender, sobre la base de $ 8 el lote, pagaderos en 80 mensualidades, sin interés. Unico desembolso, 2 mensualidades, posesión inmediata con lotes amojonados dentro de líneas municipales, que se entregarán por el señor ingeniero Surra, el domingo siguiente de la venta. Las mensualidades se pagarán en el Banco Francés del Río de la Plata, Reconquista 157 del 1 al 10 de cada mes. Títulos perfectos por el escribano señor Spiro M. Ungaro, Avenida de Mayo 686, donde están á disposición de toda persona que quiera hacerlos revisar. A los que abonen al contado tendrán el 20 o|o de descuento. Tren gratis de plaza Constitución á la 1.50 p. m. con salones de primera para familias. Planos y boletos, Bolívar 256 ó Almirante Brown 1343.—Carlos A. Galli. m4

JUAN CARLOS NAÓN & Cía

Socios: Juan Carlos Naón y Manuel J. Bustillo, San Martín 427

*PONEMOS en CONOCIMIEN*to de nuestra clientela y del público, que hemos trasladado nuestra casa de remates y comisiones á nuestro nuevo y amplio local, San Martín 427, donde seguiremos ocupándonos de la venta de propiedades, comisiones en general como igualmente de remates de muebles, habiendo anexado á este efecto una sección especial. v15

TERRENOS

EN ADROGUÉ — 3 LOTES de terreno en lo mejor del parque Demaría, á 8 cuadras de la estación y 3 del bulevar Seguí, tienen gas, luz eléctrica y las cañerías colocadas para las aguas corrientes, el parque Demaría será el barrio de más porvenir de Adrogué, por la altura de sus terrenos y por el aumento constante de edificación; allí están los chalets de los señores doctor C. Arenaza, doctor Rojas, G. Behr, A. Melvier, Vacaro y muchos otros. Dos lotes situados sobre la Avenida de Los Paraísos entre las calles Bouchard y General Paz, [illegible] te sobre la calle Rosales entre la Avenida de los Paraísos y calle M. Quintana. Son lotes de 15 varas de frente por 60 de fondo. Base 1 $ la vara cuadrada, pagadero mitad al contado y mitad á un año con 6 por ciento de interés anual y garantía hipotecaria.
EL DOMINGO 19 de Marzo, á las 5 de la tarde sobre los mismos terrenos. Los títulos se encuentran en nuestra casa á disposición de los interesados. Seña 8 por ciento. Comisión 2 por ciento. Más datos, á nuestras oficinas, San Martín 427.—Juan Carlos Naón y Cía. m11

JUJUY 1528, ENTRE GARAY y Pavón, á 20 varas de Pavón con tranvía eléctrico, á 7 cuadras del parque Rivadavia y á tres del arsenal de guerra. Venta por división de condominio entre herederos mayores. Base, $ 9.500 pagaderos al contado, debiendo escriturar el comprador dentro de los 20 días de efectuada la compra.
EL DOMINGO 19 de Marzo á las 4.30 p. m. sobre la misma. Mide 9 varas de frente al frente por 20 varas de fondo. Sala á la calle con balcones, zaguán, 4 habitaciones, cocina, w. c. y patio, carpintería de cedro y pino, pozo y gas, cielos rasos de [illegible] salos de madera. Títulos perfectos. Seña 8 o|o. Comisión 2 o|o. Más datos, San Martín 427. Juan Carlos Naón y Cía. m11

MUEBLES

REMATES SEMANALES — Gran juego de comedor, de caoba, estilo inglés, importado por la casa de Thompson. Juego de dormitorio Luis XV, piano Boisselot, juego de sala, estilo Luis XVI tallado y dorado, juego de sala Luis XV, nogal tallado y tapizado en lampás de seda; cortinados de seda, terciopelo y yute; alfombras y caminos; juegos de dormitorio de fresno; guardarropas de varios estilos, juego de escritorio de marroquín, escritorios ministro y norteamericanos, mesas Directorio, de roble; bibliotecas varias formas y clases, gran caja de hierro de la casa Vetere, tintero mármol y petit bronce; biombo japonés de ébano con incrustaciones nácar y marfil, perchas para vestíbulo, juegos de hall, de nogal, cedro y mimbre, chaises-longues, sofás, sillones, sillas hamaca, butacas, archivos de roble, espejos laqué, lavatorio laqué, botinero roble, cama pagoda, relojes de pared y de chimenea, bandeja, mesita caoba, mesas, pedestales de ébano; mueble de palisandro, botiquín de fresno, caja [illegible] tas costureros, estatuas y busto de mármol y petit bronce, gran espejo biselado con marco dorado, arañas, candelabros de bronce, lámparas eléctricas fantasía, brazos de bronce para luz eléctrica, bidets, lavatorios aguas corrientes, caloríferos para baño, bidets, bañadera, billar, columnas varias, floreros y macetas de porcelana y cristal Nancy, juegos de cubiertos de plata, tarjeteros, floreros y violeteros de metal, aquárium de terracotta, [illegible] pos, anteojo de larga vista, acumulador eléctrico, caloríferos para sala, [illegible] tas de metal, centros de mesa cristal inglés, platos playos, fuentes y fruteras de loza, copas de cristal, etc., etc.
EL MIÉRCOLES 15 de Marzo á las 8 p. m., en nuestra casa San Martín número 427. En exposición desde la fecha. Seña 20 o|o. Comisión 10 o|o.—J. C. Naón y Cía. m5

VINOS

IMPORTANTE REMATE de [illegible] vinos de una gran bodega particular. Se venderán en grandes y pequeños lotes con opción [illegible] de acuerdo con el catálogo que servirá para la venta.
Detalle: Vino Sauternes Blanchy y Cía., etiqueta dorada y blanca, Graves, Médoc, St. Emilion, Château [illegible] St. Emilion Blanchy y Cía., Château Margaux, St. Estephe, Marqués de Terme 1878, Château Lagrange 1875, Château Haut Brion, 1874, Mouton Rothschild, 1875, Barsac Blanchy y Cía., Château Abel Laurent Margaux, St. Julien Blanchy y Cía., Château Léoville, Grand Bourgogne Montrachet, Beaune, Corton, Richebourg, Nuits y Chambertin, Vino Pomard, Chateau Larose, Lafite, Carmeil y Jerez de la Frontera 18 [illegible], cerveza, agua mineral, etc., etc.
EL SÁBADO 18 de Marzo á las 8 1/2 p. m., en nuestra casa San Martín 427. Seña 20 por ciento. Comisión 10 por ciento. Catálogos en nuestras oficinas. Más datos—Juan Carlos Naón y Cía. v15

Arturo Etchegaray

EN DIVISADERO, F. C. S. — Hoy pueblo y partido General Juan Madariaga 3 200 hectáreas. Ensanche de su ejido con la venta de 1 500 hectáreas en lotes de chacras y 1 700 hectáreas en arrendamiento en lotes también de chacras, todas pertenecientes al establecimiento San Enrique del señor Enrique Guerrero, lindando con el ejido de la antigua Colonia Divisadero (hoy General Juan Madariaga), secciones Albarellos y Madariaga, campo alto de tierra negra muy rica en humus, agua dulce á tres y cuatro metros, apto para toda clase de cultivos y especial para papas, maíz y alfalfa, pues no existe tosca. El pueblo y colonia Divisadero (hoy General Juan Madariaga) con su ejido de 8 500 hectáreas y completado con esta venta y arrendamiento hasta 12 000 hectáreas demuestra su importancia, con sólo visitarlo y recordar que no hace tres años del primer remate, todo lo que pudiera decir parecería exagerado; así es que ruego á los interesados lo visiten y se den cuenta por propia visual de la importancia del pueblo, de que hay ya 9 500 hectáreas en pequeñas fracciones en manos de 300 compradores, que cuenta un pueblo importantísimo bien edificado con sus calles niveladas y perfectamente delineadas, alumbrado á alcohol carburado, con fuertes casas de comercio, iglesia de gran estilo ya concluída que se inaugurará el 19 de Marzo, en construcción el hospital donado por el doctor Carlos Madariaga y su señora esposa y la casa municipal cuyos planos se están confeccionando, 1 800 casas de material, 4 grandes hoteles y toda clase de negocios. Todo esto unido al ramal de Guanacho á Mar del Plata, ya en construcción, dándole puerto á sólo 2 1/2 horas y fácil salida á la leña y demás productos, hacen de este negocio una verdadera primicia. Venta liberal. Sin base al mejor postor, con opción; y en el arrendamiento base 14 $ la hectárea, pagadero por semestres adelantados.
EL DOMINGO 26 de Marzo en el hotel La Loma de Ubalde, donde estará mi bandera á las 2 p. m., remataré las chacras arriba expresadas con arreglo á las siguientes condiciones: en las ventas 10 o|o al firmar el boleto, 30 o|o al escriturar, 30 o|o á un año y 30 o|o á dos años de plazo con el 7 por ciento de interés anual y pagaré hipotecario. Al que abone al contado 2 o|o de descuento anual sobre las cantidades á plazo. Entrega y posesión inmediata de la tierra perfectamente amojonada por el ingeniero Arturo E. Shaw. Títulos perfectos. Escrituras ante los escribanos que se designarán el día del remate. En el arrendamiento un semestre adelantado al firmar el contrato que será en el acto del remate y que está á la disposición de los interesados en mi casa Cangallo 472 Buenos Aires ó en la de Francisco Beltrán en Divisadero, á quien pueden recurrir para visitar el campo ó para planos. Comisión 2 o|o sobre el valor de sus compras para los compradores, y para los arrendatarios 2 o|o sobre el total del contrato. m5

*PUEBLO Y COLONIA, Doc*tor Enrique J. Smith. En Carlos Casares, 2 000 hectáreas con la estación Smith, F. F. C. C. O. S. de la P. de Buenos Aires dentro del campo. Primer remate de este pueblo y colonia aprobado por el S. G. de la provincia en solares, quintas y chacras, al alcance de todo comprador. Sin base, á plazo con grandes facilidades de pago. Este pueblo y Colonia con la estación Smith del ramal de Nueve de Julio á Villegas, viene á llenar una necesidad, dando fáciles medios de comunicación á la parte más rica de Carlos Casares, como es la de su deslinde con Lincoln que hasta ahora quedaba equidistante seis leguas de las estaciones Carlos Casares, Quiroga y Martínez de Hoz, especial para el cultivo del alfalfa que haciéndolo intervo se puede sacar el costo de la tierra en una sola cosecha de semilla. Estas tierras las entrego á la venta en las condiciones más liberales, su gran porvenir por su ubicación en las mejores tierras del partido, su calidad inmejorable para agricultura y alfalfa de la cual es la zona que produce mejor semilla, el tener agua dulce de 3 á 5 metros analizada por la oficina del ramo del gobierno de la provincia como de inmejorable calidad para bebería y el estar rodeada de colonias en todo su perímetro conjuntamente con la subdivisión de esta tierra es una garantía para que este pueblo que se forma tenga desde un principio vida propia.
EL DOMINGO 9 de Abril, á las 12 del día en el bar del señor Juan Balselle en Carlos Casares donde estará mi bandera procederé á la venta sin retirar lote, empezando por las chacras, después las quintas y por último los solares. La venta se hará con arreglo á las siguientes condiciones: Chacras y quintas: 10 por ciento al firmar el boleto en el acto del remate, 30 por ciento al escriturar dentro de los 70 días de la venta, 20 o|o á un año, 20 o|o á dos años y 20 o|o á tres años de plazo con el interés del 7 o|o y pagaré hipotecario, al que escriturase al contado, 2 o|o de descuento anual sobre las cantidades á plazo. Solares: En 36 mensualidades sin interés, debiendo entregar en el momento del remate cinco mensualidades como seña, al que abone al contado, 10 o|o de rebaja sobre las cantidades á plazo ó sea sobre las 31 mensualidades restantes. Las áreas de las chacras varían entre 14 y 55 hectáreas, las quintas entre 2 y 5 hectáreas, los solares entre 400 y 1 500 metros todos mensurados y amojonados por el agrimensor señor Esteban C. Rojas. Títulos perfectos. Escrituras por ante los escribanos que se designarán el día del remate. Comisión 2 o|o al comprador. Planos y más detalles á mi casa Cangallo 472, Buenos Aires. Arturo Etchegaray. n1a

L. Goñi & R. Parravicini

Florida 239, Buenos Aires, San Martín 234, Mar del Plata

EN MAR DEL PLATA. A plazos 50 000 varas cuadradas divididas en 12 lotes de 2 500 varas cuadradas cada uno, que comprenden las manzanas 5, 6 y 7 de la chacra 100 del plano oficial, con frente á las calles 36, 38, 40, 116, 118 y 120, el paraje más importante, en la parte Norte á seis cuadras de los cinco chalets y á una del bulevar Marítimo, el que será macadamizado este mismo año hasta el arroyo de la Tapera. Es la ocasión que se presenta para poder comprar un cuarto de manzana para especular, subdividiendo en lotes con la plena seguridad de triplicar el capital antes de un año. Base, $ 1 [illegible]. Condiciones de pago: tercera parte al contado en el acto de escriturar y el resto en partes iguales á 9 y 18 meses de plazo con 6 por ciento de interés anual y escrituras por ante el escribano Eliseo E. Parada, en Mar del Plata.
EL DOMINGO 19 de Marzo, á las 11 a. m. en nuestro salón de ventas, San Martín 234. Títulos perfectos. Seña, 5 por ciento. Comisión, 2 o|o. Planos y más datos y precios, á Florida 239, Buenos Aires. San Martín 234, Mar del Plata.—Goñi y Parravicini. m12

EN MAR DEL PLATA. [illegible]
[illegible]
EL MIÉRCOLES 15 de Marzo, á las 1 de la tarde, sobre los mismos terrenos y en caso de lluvia en nuestro salón de venta, San Martín 234. Títulos perfectos. Seña 5 por ciento. Comisión 2 por ciento. Por más datos y planos á Florida 239, Buenos Aires, y San Martín 234, Mar del Plata.—Goñi y Parravicini. m13

Banco Municipal de Préstamos

Casa central Suipacha esquina Viamonte. Sucursal número 1, Rivadavia 2579

EN LOS DÍAS LUNES 20, martes 21, miércoles 22 y jueves 23, á las 12 y 30 p. m., se rematarán en el local de la casa central, adonde estarán en exhibición desde la fecha, los empeños vencidos hasta el 10 de Febrero ppdo., consistentes en alhajas, armas, ropas, máquinas de coser, objetos diversos.—Buenos Aires, Marzo 11 de 1911.—El secretario.—Horario, Casa central de 9 á 5 p. m., sucursal núm. 1, de 8 á 11 a. m. y de 1 á 5 p. m. —12

MARIANO SALABERT

CHILECITO

Son sus valles los más fértiles para toda clase de cultivos y especial para la vid.

890 CHACRAS de 25 hectáreas ó sean

33 manzanas de 10.000 varas cada manzana

BASE DE CADA CHACRA $ 5 LA MENSUALIDAD A PAGAR EN 60 MENSUALIDADES

A 30 cuadras de la estación *Chilecito*, del *F. C. A. del N.*, el valle Tilimuqui, de tierra virgen fertilísima, especial para

VIÑEDOS

Solicíten planos bien detallados, en los que hallarán minuciosos informes suscriptos por autoridades en la materia como son los ingenieros Sr. *Prud'homme*, del *Director general del Departamento Topográfico* de La Rioja don *Arturo Cabral Barros* y de don *Carlos Vallejos*, ingeniero agrónomo de la *Chacra experimental nacional* de La Rioja. Las remataré

HOY

MIÉRCOLES 15 y JUEVES 16 DE MARZO

A las 3 de la tarde en mi casa VICTORIA 540

*890 CHACRAS A 30 CUA*dras de la estación Chilecito, comprende la superficie del fertilísimo valle Tilimuqui, limitado en sus rumbos Este y Oeste por las regiones mineras de Famatina y Sierras de Velazco. Son tierras aptas para la siembra del trigo, maíz, lino, cebada, alfalfa y especialmente para viñedos, los que producen abundantemente la uva de que se extrae el mejor vino de la República. Es vena propia, segura y robusta, pudiendo entrar en explotación inmediatamente, con lo cual se [illegible] pagada á sí misma, dejando á más un gran margen de beneficio. El agricultor para trabajarlo personalmente, el pequeño ó grande capitalista para especular, el modesto empleado para constituir su más segura caja de ahorros, todos hallarán en este negocio, el más lucrativo empleo de sus capitales. A pagar en 60 mensualidades. Base 5 pesos la mensualidad por cada chacra de 25 hectáreas, ó sean 33 manzanas de 10 000 varas cuadradas cada una. Hay planos con amplios detalles é informes del ingeniero jefe del departamento topográfico de La Rioja, señor A. Cabral Barros; del agrimensor señor Prud'Homme y del ingeniero agrónomo señor Carlos Vallejos, pueden pedirlos en mi casa, Victoria 540. Los que quieran visitar el campo ú otros informes pueden dirigirse al fuerte comerciante y bodeguero señor Nicolás Martínez, en Chilecito. Títulos perfectos serán otorgados inmediatamente por el escribano señor Rafael Vigliano.
Las remataré en mi casa, Victoria 540 á las 3 p. m., los días 15 y 16 de Marzo. Seña 5 mensualidades. Comisión 2 por ciento.—Mariano Salabert.

V. Virginillo

San Martín 22

AVENIDA SAN MARTÍN Y Tinogasta, precioso terreno 10 por 50 varas, con alumbrado y tranvía al frente. Posición inmejorable, entre los chalets, cerca de la estación Villa del Parque, con 14 meses de plazo, sin base.
EL DOMINGO 19 de Marzo á las 3 30 p. m. Venta forzosa. 1p

AVENIDA BELLA VISTA y avenida San Martín, á una cuadra. Petit chalet, al lado del tranvía 85, 88, 54 y 95. Frente á la calle Medrano 1690 y Sánchez. Base, $ 1 000, en 39 meses de plazo.
EL DOMINGO 19 de Marzo á las 4 p. m. Informes, San Martín 22 ó Giribone 911. V. Virginillo. 1p

F. P. Bollini & Cía.

SEMANALES — Los LUNES caballos, carruajes, guarniciones, aves.
LOS JUEVES, muebles varios, á las 2 p. m. BOLÍVAR 160

25 DE MAYO 638 PARA renta. Propiedad de 4 pisos dividida en 7 departamentos y un gran sótano ubicación de primer orden en un centro de gran actividad comercial, próximo al puerto á los grandes hoteles, Bancos, etc. Terreno especial 15.58 metros de frente ó sean 19.50 varas por 501 metros de fondo igual á 9.21 varas. Título perfecto. Base de venta pesos 50 000.
EL VIERNES 17 de Marzo á las 3 p. m. En nuestra casa, Bolívar 160, procederemos á su venta. El edificio consta de 7 departamentos distribuídos de la manera siguiente: En cada uno de los 3 primeros pisos hay 2 departamentos compuestos cada uno de 7 piezas grandes y 1 chica con pisos de madera, cielos rasos de yeso, cocina, w. c., celosías y balcón de hierro y en el 4o. piso un departamento de 7 piezas con pisos de madera, cielos rasos yeso, cocina, w. c., sótano en todo el frente. Seña 8 o|o. Comisión 2 o|o. La escritura se otorgará ante el escribano señor Eduardo A. Porcel, Chacabuco 91 en donde se hallan depositados los títulos que los interesados pueden verlos ó hacer revisar á su satisfacción. Por más datos á Bolívar 160. —F. P. Bollini y Cía. m2

*PLANTAS DE ADORNO pa*ra patios, parques y jardines.
EL SÁBADO 18 de Marzo á las 2 p. m., inauguración de nuestros remates semanales que se efectuarán todos los martes. Todos con el concurso de la sociedad de jardineros en nuestra casa Bolívar 160. Comisión 10 o|o. F. P. Bollini y Cía. m14

*MUEBLES Y ESCRITO*rio [illegible]
[illegible]
EL JUEVES 16 de Marzo á las 2 p. m. en nuestra casa Bolívar 160. Comisión al comprador 10 o|o. F. P. Bollini y Cía. v16

Guzmán y Romero

*BUENOS MUEBLES — PIA*nos, alhajas, mercaderías, dormitorio Luis XV con cama de bronce, comedores, recibimiento, juegos de cuero, escritorios y bibliotecas, cajas de hierro, arañas, lavatorios, guardarropas, juegos de sala y dormitorios sueltos y sobre [illegible], espejos, cuadros, muebles sueltos, artículos [illegible], una partida de efectos [illegible].
EL JUEVES 16 [illegible] calle Bolívar 120. La casa anticipa dinero sobre lo que se remita para rematar. m14

Esteban Bonorino

*20 CAJONES COLA FRAN*cesa, tártaro, trencillas, drogas, dulces, botones negros, etc. Averías. Con intervención de los agentes de seguros, por cuenta de quien corresponda. En mi casa Bolívar 326.
EL JUEVES 16 de Marzo á las 2 de la tarde procederé á la venta á dinero al contado. En seguida, artículos de almacén y ferretería. Seña 30 por ciento. m14

Manuel Bárzana

*JUDICIAL — LAS EXIS*tencias de la sastrería, confecciones, camisería, sombrerería, bonetería, calle Corrientes 1362.
LOS DÍAS 16 y 17 de Marzo á la 1 p. m. remataré las existencias de esta casa pertenecientes al concurso formado al señor Severino Fernández y por orden del señor Telesforo Alvarez, síndico liquidador, cuyos autos tramitan por ante el señor juez de comercio, doctor Estrada, secretaría, doctor Castiarena, consistentes en casimires, ropería, camisería, cuellos, puños, camisetas, calzoncillos, medias, etc., armazones, mostradores y demás útiles. Seña en cada lote. Comisión 10 o|o. Por más datos al martillero.—Carlos Pellegrini 72.—M. Bárzana. v16

Agustín P. Taurel y Cía.

MUEBLES

HOY

A LAS 2 P. M.

*MUEBLES — GRAN SURTI*do en piezas de dormitorio, comedores, de sala y de escritorio de todos estilos y clases, ricos pianos, arañas, muebles de fantasía, tapizados, alfombras artículos de bazar, cantidad de sillas de Viena, una partida de sillas de Viena, de metal y de hierro, gran cantidad de muebles sueltos y artículos diversos.
EL MIÉRCOLES 15 de Marzo á las 2 en punto, en nuestro salón de ventas, Bolívar [illegible] y con objeto dio [illegible] se ofrecía para la venta, sin cobrar interés. m12

Castillos, Pérez y Cía.

*HOY A LAS 8 DE LA NO*che, B. Mitre 2920 se rematan muebles. 1p

*MUEBLAJE DEL Dr. PE*dro Mendiondo Sinta, en su propiedad B. Mitre 1920.
Hoy miércoles 15 de Marzo á las 8 de la noche, remataremos al mejor precio: Salón, con piano [illegible] montado en [illegible] pedales, todo juego de sala estilo art nouveau, regia [illegible] todo Luis XV [illegible] óleo, artísticos [illegible] columnas, vitrina, vivaldi [illegible] dos 2 potiches, piezas [illegible] cetores con [illegible] araña, [illegible] Se alumbrado [illegible] ta [illegible] tortos Luis XV [illegible] varieta metal 2 piezas, cuadros, sillas, 3 demás [illegible] Pan 7 [illegible] colchones, percha [illegible] estilo Renacimiento 3 piezas, sillería, vargueño, vitrales, cristal loza, cuadros óleo, cubiertos [illegible] fotógrafo [illegible] maceta, araña, etc. Otro comedor, chiffonier sillería estilo [illegible], guardarropa, vestíbulo, percha, lobos, macetas, plantas y todo lo que estará á la vista. Comisión 10 o|o. v16

Bergés y Longhi

*CAFÉ, BILLAR y BILLA*res en el Dock Sur, calle Berlín, remataremos.
EL SÁBADO 18 el corriente á las 2 p. m. [illegible] detalles. Bergés y Longhi [illegible] 554. v18

Fernando Houssay

TIENDA Y MERCERÍA — Hoy [illegible] remate de todas las existencias de esta bien surtido negocio, [illegible] incluyéndose en la venta los artículos, mostradores [illegible] contrato de la casa por dos años á razón de $ 75 mensuales.
EL VIERNES 17 y SÁBADO 18 á las 2 p. m. Seña á satisfacción. Com. 5 o|o. Más datos Suipacha 383. F. Houssay. v17

Máximo Hoeffner

*HOY HOY — LIQUIDA*ción total de motores eléctricos, dínamos, lámparas arco, globos, material, y toda clase de artículos de electricidad, armazones, mostradores, vitrinas. Cerrito 338, á la 1. 1p

Nicolás Manzo

*DEL EXCEPCIONAL terre*no calle Colpayo al lado del núm 65, entre las de Rivadavia y Yerbal.
EL DOMINGO 19 del corriente á las 5 p. m., procederé á vender por cuenta de sus dueños y por división de condominio, este lote de terreno, compuesto de metros 8.66 de frente por 7 al costado Sur y 38.22 al costado Norte, de fondo. Sin base y con facilidades de pago. Ocasión única por su situación, donde todo vende. Más datos, á mi oficina Uruguay 375, U. Telef. 4612 Libertad. Nicolás Manzo. m12

*DEL GRAN CAFÉ, BILLA*res, telégrafo y restaurant, denominado "Pino", calle Santa Fe 4848.
EL JUEVES 16 del corriente á la 1 p. m., remataré todas las existencias é instalaciones de este grandioso negocio á saber: 5.000 $ en vinos finos de todas clases como ser Champagne varias marcas, Vinos del Rhin, Mosela en cajones, Oporto, Jerez, gran surtido en licores finos todos extranjeros y muchos del país, 15.000 pesos en instalaciones regias de cedro y espejos, gran cantidad de mesas de cedro, cantidad de docenas de sillas, 7 billares completos, un riquísimo piano, máquina cinematográfica, con su [illegible] y demás accesorios, 4 aparatos de 1 paso, gran toldo de calle, dos del cinematógrafo, instalación eléctrica, inmenso surtido en loza, porcelanas, cristalería, servicio de metal, mantelería, etc., gran cocina económica y batería, 2 piezas en madera, lavatorios, piezas de toilette y muchas mercaderías y útiles que no detallo por su extensión. En fin 25.000 $, á vender á cualquier precio y sin retirar lote. ¡Alerta los que quieran establecerse! Unica ocasión. Se aceptan ofertas particulares en globo ó á balance con el 30 o|o de descuento. Comisión del 10 o|o á cargo de los compradores. Más datos á mi oficina Uruguay 375, U. T. 4612 (Libertad).—Nicolás Manzo. m13

Martín Bisáñez

GRAN CAFÉ, BILLARES Y restaurant, remataré.
EL VIERNES 17 de Marzo, á la 1 de la tarde. Armazón, mostradores heladeras, jardineras, cedro, sillas, mesas, espejos, buenas mercaderías, etc. Mañana detalles. Informes, Cevallos 264, U. T. 2010 (Central). m14

J. B. Cortella y Cía.

*JUDICIAL EN LA EXPO*sición Universal del Centenario, calle Av. [illegible] Alvear número 1800 el espléndido bar y restaurant con sus lujosas instalaciones anexo en la referida Exposición, por orden del señor Rafael [illegible], síndico liquidador del concurso formado á don Hilario Gordovil, cuyos autos tramitan ante el juez doctor Juan B. Estrada, secretario Castarena.
EL LUNES 20 de Marzo, á la 1 de la tarde, en el mismo local, remataremos: 16 elegantes salones reservados de madera machihembrada y barnizada, dos grandes salones de baile construídos á todo costo, pintados al óleo, decorados con riquísimos mosaicos, tabiques con caricaturas de actualidad, artistas norteamericanos, mesas de fresno de todos tamaños, lujosas armazones de fresno de tres cuerpos con lunas biseladas, dos flamantes pianos de salón marca Roaslov, sofás tapizados de seda, sillas y [illegible] de fresno, bebederos, grandes [illegible], varias heladeras grandes, ventiladores de distintos sistemas, enorme cantidad de vajilla de porcelana y cristalería de Baccarat, mantelería, juegos de té, leche, café de metal plateado Christofle, Elkington, espejos, alfombras y caminos, [illegible] de todas clases, adornos, macetas, estatuas de fantasía, grandes espejos, aparadores de fresno, mostradores y otros muebles de la misma madera, barandas de bronce, mayólicas, arañas eléctricas y brazos, una gran cocina económica con toda su batería, instalaciones eléctricas, ni [illegible] las glorietas de roble con cristales biselados, puertas, biombos, licores y vinos finos, Champagne Clicot, Cordial, Reims, Arébedue y otras marcas, coñac, chartreuse, whisky, Oporto, Jerez, toda clase de aguas minerales, un completo surtido de bebidas finas y muchos otros artículos que no se detallan por su extensión y que estarán á la vista el día del remate. Venta al contado. Seña, 30 por ciento. Comisión 10 por ciento á cargo del comprador. Por más datos en la secretaría, en donde tramitan los autos ó en nuestra casa, Florida 330. m14

PEDRO FRAGUEIRO

*BUENOS MUEBLES DE ES*critorio y cajas de hierro de la Empresa Conservadora de Cementerios, en el local Talcahuano 469. Gran escritorio ministro de roble norteamericano tapa cristal, juego de sillones y sillas marroquín, prensa para copiar, cajas de hierro Santa María, dos tamaños, escritorios comerciales, juego de vestíbulo de esterilla, panneaux, cuadros, mostradores varios, estanterías, armarios, mesas, escritorios, planos, mapas, lámparas eléctricas y demás existencias de la casa.
EL MIÉRCOLES 15 de Marzo, á las 2 de la tarde. En exposición desde el martes de 9 de la mañana á 5 p. m. Comisión, 10 o.o.—Pedro Fragueiro, Rivadavia 523. m11

*BUENOS MUEBLES — JUE*go vestíbulo nogal tallado y paño, percha 14 con espejo, mesa centro, gran espejo marco dorado, mesa consola, mesitas francesas Luis XV, mármoles, bronces, cuadros óleo, mesa sala laqueado, sillas fantasía, piano perpendicular Born, 2 buenas mesas de billar completas, rico juego comedor, caja hierro Fichet, escritorio y biblioteca Luis XV nogal y roble, sillones rojos y marroquín, muebles dormitorio Luis XV de nogal, dormitorio art nouveau de roble con camas de bronce, guardarropas, y otros muebles sueltos, relojes de comedor y fantasía, adornos, cadenas, cuadros, alfombras, etc.
EL VIERNES 17 de Marzo á la 1 de la tarde y á las 8 de la noche, en mi casa, Rivadavia 523 al 35. Comisión 10 o.o. A las 4 de la tarde, remataré 2 lotes de terreno en la calle Erézcano entre Santa Catalina y Este de 10 varas de frente por 49.90 de fondo cada uno, á pocas varas de la avenida Coronel Roca y próximo al tranvía eléctrico de la avenida Sáenz. Comisión 2 o.o. —Pedro Fragueiro 523 Rivadavia 535. m15

F. Gommés y Cía.

EN LOS PABELLONES DE la Exposición Industrial en Palermo, venderemos:
EL DOMINGO 19 de Marzo, á las 9 a. m. un enorme surtido de muñecas vestidas y á tejidas en la escuela profesional Dolores Lavalle de Lavalle, muebles, trajes, [illegible] de fantasía de las señoras Madres Argentinas, gran surtido de estuches [illegible] de la casa "Pucelot", fábrica de cobre de la alameda fabricante de los señores Rapuano y Loria, taburetes de madera dura y para muebles, del aserradero del señor Pablo [illegible] 1000 cartos yerba Sarmiento, en [illegible] 1 y 1/2 kilo. Todos estos artículos acaban de ser premiados en [illegible] exposición. Venta sin retirar lote, al contado. Seña, 20 por ciento. Comisión, 10 por ciento. Pueden visitarse todos los días de 8 á 12 m. y de 2 á 6. F. Gommés y Cía. m13

EN EL MISMO LOCAL EL pabellón de los señores Saint Hermanos, fábrica de chocolates, premiado con gran diploma de honor. El kiosco todo cristal y hierro desarmable de los señores [illegible]. [illegible] pabellones del [illegible] hay las instalaciones interiores de los señores Campomar y Soulas, Bieyer hermanos, Compañía [illegible] de la Boz, tienda San Juan, [illegible] Luis Bianchi, Di Nápoli, [illegible] todas las instalaciones de las Escuelas Profesionales de Mujeres de la capital, muchas vitrinas é instalaciones. Gran cantidad de cristales. Verdadera liquidación sin retirar lote. Venta al contado. Seña, 20 por ciento. Comisión, 10 por ciento.
EL DOMINGO 19 de Marzo, á las 9 a. m. en los pabellones de la Exposición Industrial. Visible todos los días de 8 á 12 y de 2 á 6.—F. Gommés y Cía. m12

Roque Pasini

Martilleros: Tassano y Palacios

*EN LAS HERAS — EL DO*MINGO 19 de Marzo, á la 1 p. m. efectuaré mi 17 remate feria de haciendas en general: 900 novillos y vacas gordas, 400 lanares en lotes. Por datos y pedido de local á mi escritorio. U. T. 18.—Roque Pasini. v18

Guillermo Gowland y Cía.

TERRENOS

EN QUILMES EN 80 MESES á tanto por mes el lote. Las manzanas sobre la calle Primera Junta y otras próximas á la Cervecería Quilmes, paraje rodeado de edificación, terrenos altos y muy bien situados. En venta particular, casi sin desembolso, dos mensualidades y el 2 o.o de comisión. Títulos garantidos perfectos. Escrituras inmediatas ante la oficina del señor Enrique H. del Valle, Reconquista 20. Datos y planos en nuestra casa Bolívar 127.—Guillermo Gowland y Cía. v20m

EN EZPELETA SOBRE LA estación 2 lotes en 24 mensualidades á sólo 2 cuadras de la estación, F. C. S. distante 23 minutos de la capital y 5 sólo de Quilmes.
EL VIERNES 17 de Marzo á las 4 p. m. en nuestra casa Bolívar 127. Títulos perfectos. Seña 3 mensualidades y 2 o|o de comisión. Solicítense planos.—Guillermo Gowland y Cía. m11

EN LA LOMA DE BERNAL En 24 mensualidades en el centro del pueblo á media cuadra de la plaza sobre la calle 5, paraje rodeado de edificación, á 5 cuadras de la estación y 2 del tranvía eléctrico á Quilmes.
EL VIERNES 17 de Marzo á las 4 p. m. en nuestra casa Bolívar 127. Títulos perfectos. Seña 3 mensualidades y 2 o|o de comisión. Guillermo Gowland y Cía. m11

MERCADERÍAS

REMATES SEMANALES. — Los MIÉRCOLES y VIERNES: comestibles, bebidas, ferretería, tienda, ropería, etc. A la 1 p. m. en nuestra casa BOLÍVAR 127. Se adelanta dinero. per.

*CHAPAS HIERRO GALVA*nizado liso! Averías! 893 chapas hierro galvanizado liso números 10, 12, 14 y 16. En nuestra casa, Bolívar 127.
EL MIÉRCOLES 15 de Marzo, á las 2.30 p. m., se rematarán en lotes por orden del señor Francisco G. Bascolo, por cuenta de quien corresponda y con intervención de los señores Runciman y Cía., agentes del Lloyd's Inglés. Llegadas en el vapor "Lynton". Seña 30 por ciento. Comisión 4 por ciento. Guillermo Gowland y Cía.

*CAÑOS DE ACERO, BARNI*zados para electricidad! Averías! 79 atados con 4 000 caños más ó menos. En nuestra casa Bolívar 127.
EL MIÉRCOLES 15 de Marzo, á las 2.30 p. m., se rematarán en lotes, por orden del señor Luis Mortagna, por cuenta de quien corresponda y con intervención de los señores Runciman y Cía., agentes del Lloyd's Inglés, llegados en el vapor "Corfu". Seña 30 por ciento. Comisión 4 por ciento.—Guillermo Gowland y Cía. m12

SARTENES! AVERÍAS! — 6 cajones con 501 sartenes de hierro batido. En nuestra casa Bolívar 127.
EL MIÉRCOLES 15 de Marzo, á las 2.30 p. m., se rematarán en lotes, por orden de los señores Juan y José Drysdale y Cía., por cuenta de quien corresponda y con intervención de los señores Lockwood y Cía., agentes de la compañía aseguradora Wilcox, Peck and Hughes, llegados en el vapor "Corby", de Nueva York. Seña 20 por ciento.—Guillermo Gowland y Cía. m12

*PALAS! — 1.000 PALAS PA*ra palear. En nuestra casa Bolívar 127.
EL MIÉRCOLES 15 de Marzo, á las 2.30 p. m., se rematarán en lotes, por cuenta de quien corresponda y orden de una casa introductora. Seña 30 por ciento.—Guillermo Gowland y Cía. m12

ARPILLERA! AVERÍAS! — 147 piezas arpillera (sacking), de 16 onzas, 39" raya azul. En nuestra casa Bolívar 127.
EL MIÉRCOLES 15 de Marzo, á las 2.30 p. m., se rematarán en lotes por cuenta de quien corresponda y con intervención de seguros. Llegadas en el vapor "Bellailsa". Seña 30 por ciento. —Guillermo Gowland y Cía. m12

*CHAPAS CANALETA! AVE*rías! 2.250 chapas hierro galvanizado de canaleta, de 6 á 10 pies. En nuestra casa Bolívar 127.
EL MIÉRCOLES 15 de Marzo, á las 2.30 p. m., se rematarán en lotes, por cuenta de quien corresponda y con intervención de seguros. Seña 30 por ciento.—Guillermo Gowland y Cía.

AYERZA CULLEN & SEOANE

Socios: Isaac Ayerza, Huberto Cullen Ayerza, Ramón M. Seoane

TERRENOS

EN ADROGUÉ — 350.020 v. c. para especuladores. A plazos. 412 metros con 17 centímetros de frente á la avenida Seguí por 626 metros con 24 centímetros de fondo ó sean varas cuadradas 350 020 07. Base 20 centavos vara cuadrada.
EL VIERNES 31 de Marzo á las 4 p. m. en nuestra casa 185 Defensa 193, se rematará en un lote, distan 20 cuadras de la estación Adrogué, 22 de Lavallol y 25 de Monte Grande; da frente á la avenida Seguí donde correrá el tranvía de Adrogué á Monte Grande; linda al NO. con Barindelli y Piel y Pedro Reta; al SE. con Miguel Alfredo Martínez de Hoz; al SO. con Juan Ollataguerre y al NO. con Bautista Ollataguerre. Condiciones de pago: 1/3 parte al contado, 1/3 parte á nueve meses y 1/3 á 18 meses de plazo con 7 o.o de interés. Las escrituras se otorgarán por ante el escribano señor David F. Rocca, San Martín 22. Seña 5 o.o. Comisión 2 o.o. Planos y datos á nuestra casa.—Ayerza, Cullen y Seoane. m14

MERCADERÍAS

LOS LUNES Y JUEVES A LA 1 de la tarde, remate de comestibles, bebidas, ferretería, artículos rurales, tienda y [illegible] nuestra casa, Defensa 185 al 193. perm.

*2.785 KILOS PAPEL EMBA*laje. Averías. En nuestra casa 185 Defensa 193.
EL JUEVES 15 de Marzo á las 3 p. m. se rematarán por orden del señor E. Justo (hijo), por cuenta de quien correspondan, perteneciente á un salvataje de incendio y con intervención de las compañías aseguradoras. Seña 20 o.o. Comisión 4 o|o. m14

POR LA ADUANA DE LA capital. El 15 del corriente á la 1 p. m. en el local Victoria 240, remataremos por orden del señor administrador de la aduana de la capital, don Francisco Cevol, y como pertenecientes á [illegible] las siguientes mercaderías: 106 paquetes polvo, 80 kilos talco perfumado, 67 kilos tabaco en hoja, 300 cigarros de hoja, 103 docenas almohadillas de seda, 171 kilos papel de seda, 58 pares de medias, 140 docenas flecos para sombreros de señora, 33 kilos corchos, 14 kilos boquillas de vidrio, 39 revólveres, 16 kilos de polvo para la cara.
PLANILLA DE REZAGOS 14 de 1909:
60 kilos suspensorios, 20 cajas cigarros de hoja, 1 cajón acordeones, 150 cilindros cemento blanco, 20 kilos trencilla de paja, 27 kilos tejido de seda, 6 kilos cueros charolados, 80 kilos papel para escribir, 84 kilos sobres, 50 cajones jabones de olor, 50 kilos anís, 8 cascos whisky, 180 kilos alquitrán, 64 kilos broches y 1 maquinaria de aire comprimido, que estará á la vista en Catalinas Sur, tercera número 1 y 13 cajones complemento de esta máquina con sus accesorios que se encuentran también á la vista del público en el depósito fiscal Boca, y varias otras mercaderías que estarán á la vista. Seña 20 o|o.

AVERÍAS

76 barriles queso gorgonzola, 1 cajón 20 kilos tejido de algodón, 2 cajones 174 kilos hule para mesas, 1 cajón 460 kilos tejido de algodón blanco, 1 cajón cajas de cartón, 1 cajón lápices, 9 cajones papel secante, 20 cubetas con 2 320 kilos queso gruyere, 100 barrilitos con 920 kilos queso bañado gorgonzola, 13 cubetas con 1.800 kilos queso gruyere, 6 cajones con 470 kilos queso, 302 cajones fideos. Seña 20 o.o. Comisión 10 por ciento. Nota: Las mercaderías estarán á la vista del público, para ser examinadas y no se admitirán reclamaciones por ningún concepto, después de vendidas. Por más datos, á la oficina de remates. — El Jefe. m14

550 BOLSAS ARROZ GLACÉ superior calidad. En nuestra casa, 185 Defensa 193.
EL JUEVES 16 de Marzo á las 2.30 p. m. se rematarán en lotes por orden de una casa introductora y por cuenta de quien pertenezcan. Seña 20 por ciento. Comisión 10 o.o. — Ayerza, Cullen y Seoane. m14

Willams y Cía.

HOY MUEBLES HOY, EL regio mueblaje de la casa Larrea 1076 se remata esta noche á las 8. Es digno de visitarse. 1p

*MUEBLES. — RICO MUE*blaje que adorna la casa Larrea 1076 por ausentarse la familia.
HOY miércoles 15 de Marzo á las 8 30 de la noche, juego sala, piano concierto, consola y espejo, cuadros, adornos, etc., comedor, sillas vaquetas, cristalería, menaje, aparador completo, escritorio [illegible], 3 dormitorios diferentes descollando un Luis XV, á 3 cuerpos, juego vestíbulo, varios muebles sueltos, plantas y cuanto objeto estará á la vista. Visítese desde temprano. Comisión 10 o.o. al comprador. v16

Avila y Cía.

*160. REMATE FERIA en Per*gamino, F. C. C. A. en nuestras instalaciones.
EL LUNES 20 de Marzo de 1911, á las 2 p. m. venderemos 1 200 novillos y vacas, según detalle:

350	novillos mestizos Durham, de 2 1/2, 3 y 4 años, habiendo lotes gordos
250	vacas mestizas Durham, gordas en lotes
100	vaquillonas gordas en lotes.
200	vacas mestizas Durham, para invernada
250	vacunos al corte.
50	terneros gordos

Comisión 2 o.o al comprador é igual al vendedor en haciendas generales y 3 o.o á cada parte en yeguarizos y otros. Informes á nuestros escritorios en Pergamino, Cuyo 579, Buenos Aires ó Azul.—Avila y Cía. m14

*EN LA ESTACIÓN AMERI*ca, F. C. O.
EL DOMINGO 19 de Marzo de 1911, á la 1 p. m. en el chalet é instalaciones del señor Fabián Doll y por cuenta del mismo: venderemos 5.300 novillos y vacas, yeguas, cerdos y plantel de Lincoln, especial, según detalle:

600	novillos mestizos Durham, tipo frigorífico, 2 1/2 años para invernada
700	novillos tipo frigorífico 1 1/2 años
200	novillos mestizos Durham, 3 1/2 años para invernada
100	novillos gordos tipo frigorífico, 3 1/2 años
1 000	vacas alta mestización Durham gordas y carne gorda, en lotes.
500	vacas secas alta mestización, para cría ó invernada
1 000	animales vacunos (500 vacas y 500 terneros)
200	vaquillonas mestizas Durham de 2 1/2 años, especiales para cría.
60	vacas y vaquillonas Durham de plantel, puras por cruza, servidas por toro de pedigree (origen Juan Fernández).
900	terneros machos 6 meses á 1 año, mestizos Durham, gran clase y estado.
300	lanares Lincoln especiales, ovejas, [illegible] y carneros de plantel (origen Pereda)
100	yeguas tiro pesado y liviano, para cría
20	casales de cerdos

Venta liberal con las haciendas á la vista. Atendemos ofertas para compras á plazo, con interés bancario. Anticiparse. Nota: Llamamos la atención muy especialmente de los señores interesados la clase y estado de la hacienda que se vende pudiendo asegurarles que pocas veces encontrarán un conjunto de haciendas que les dé más satisfacción. Venta sin retirar. [illegible] trenes encontrarán en América que por su precio los conducirán al local de venta. Almuerzo. La concurrencia almorzará en América donde encontrarán buenos hoteles. Comisión 2 o.o al comprador en haciendas generales, 3 o.o en yeguarizos y reproductores. Informes á nuestros escritorios, Cuyo 579, Buenos Aires ó Azul.—Avila y Cía. m14

Enrique Betnaza

*8 000 VACUNOS, 6 000 LA*nares, 300 yeguarizos. Liquidación total de las haciendas del establecimiento "El Huascar" distante 3 leguas de la Colina, F. C. S., por haberse arrendado el campo.
EL MARTES 28 de Marzo. Oportunamente detalles.—Enrique Betnaza.

LAMBERT y Hno.

MAÑANA

á las 2 p. m. en nuestro Escritorio

Los Claveles y las Rosas

En San Rafael

MENDOZA

Con derecho definitivo de agua. En ejercicio desde muchos años y aprobado por la Superintendencia de irrigación del Superior Gobierno de Mendoza. v15Mzo

Lambert y Hno.

REMATAREMOS LAS 815 **hectáreas divididas en chacras de 10 á 24 hectáreas y cultivadas con viñedos, alfalfares y frutales que forman las fincas Los Claveles y Las Rosas, propiedad de la señora M. Tomba viuda de Sella, pagadero parte al contado y el resto á 1 y 2 años de plazo, con el 7 o|o de interés anual, pagadero por semestres adelantados.**

EL DIA MIERCOLES 15 de Marzo próximo á las 2 p m en nuestro escritorio. Pidan planos y demás informes á los martilleros 385 B. Mitre.—Nota: Para revisar esas fincas dirigirse á nuestro encargado señor Santiago Venturi, Hotel Unión, San Rafael.—Lambert y Hno. f18

Manuel Castellar

EN EL TANDIL, F. C. S. — 800 novillos y vacas, 500 animales lanares. 62 remate feria de haciendas.

EL JUEVES 23 de Marzo. Oportunamente detalles.—Manuel Castellar. v22

EN GENERAL LAMADRID. 67o. remate feria de haciendas.

EL LUNES 27 de Marzo. Oportunamente detalles. — Manuel Castellar. v26

EN CORONEL SUAREZ — 1.500 animales vacunos, incluso 900 novillos mestizos de 1 y 1 2, 2 y 1 2, 3 y 4 años. 3.000 capones y ovejas. 130 potros y yeguas mestizas y criollas. 40 remate feria de haciendas en mis instalaciones de Coronel Suárez.

EL LUNES 20 de Marzo á la 1 de la tarde, con los lotes á la vista [illegible] ré las siguientes haciendas anotadas y demás que concurran [illegible] á saber: 70 novillos mestizos de 3 y 4 años; 75 id id de [illegible] id id de 1 y 1 2 y 2 y 1 2 [illegible] en lotes, 40 id de 3 y 1 2 años, 120 vacas gordas en lotes, 100 vaquillonas mestizas Durham; 250 [illegible] te: 3.000 capones y ovejas de diferentes procedencias; 36 potros [illegible] 3 años especiales; 15 yeguas [illegible] buenas; 12 yeguas Clydesdale puras, 65 yeguas de 4 y 5 años, en mejor parte mansas. Seguramente habrá más haciendas. Condiciones de venta, las de costumbre. Por consignaciones é informes, dirigirse en Coronel Suárez al señor Guillermo B. Mac Gregor [illegible] á mis escritorios del Azul [illegible] 25 de Mayo 248.—Manuel Castellar. v19

TATTERSALL

J. M. de Yriondo y Cía.

REMATE SEMANAL — *EN* **nuestra casa, San Martín 153.**

LOS MIERCOLES, á las 2 de la tarde. Caballos de tiro y silla, carruajes, guarniciones, automóviles, etc., y animales de raza.

34 CARNEROS LINCOLN excepcionales reservados del lote de 150 reproductores de esta raza comprados el año pasado por el señor James Seley en Inglaterra, y que presentó en Montevideo á causa de la clausura de los puertos argentinos. Estos 34 carneros son verdaderos padres de cabaña, habiendo sido elegidos en los célebres establecimientos de Dudding, Dean, Tom Casswell, J. E. Casswell, Swallow, [illegible] Money y otros, y pagado por el señor Seley los precios más altos [illegible] el premio de la Royal Show de 1910, además otros muchos premios de importantes exposiciones, elegidos especialmente para esta plaza.

EL MIERCOLES 22 de Marzo, á las 2 p. m. se rematarán en nuestro patio San Martín 153.—J. M. de Yriondo y Cía. m14

LINCOLN DE BATTLE — 9 [illegible] 27 borregos verdaderos padres de cabaña remitidos directamente por el conocido cabañero Federico G. [illegible] se rematarán.

EL JUEVES 23 de Marzo á las 2 p. m. en nuestro patio San Martín 153. Oportunamente detalles.—J. M. de Yriondo y Cía. m14

Agustín S. Camba y Cía.

CARRUAJES, CABALLOS Y guarniciones, etc., en nuestra casa, Rivadavia 2644.

Todos LOS MARTES Y VIERNES á las 2 de la tarde. Las consignaciones para remate se reciben todos los días hábiles hasta las 6 de la tarde y los días de remate hasta las 12 m. v31

Nazar y Hernández

EN LUJAN

1000 Vacunos 1000

HOY MIERCOLES 15 DE Marzo daremos el 74 remate feria en las instalaciones ubicadas frente á la estación con los siguientes lotes:

[illegible]

Eduardo Montes

EL JUEVES 16 A LAS 3 p. m. remate de potros [illegible]

POTROS PESADO Y LIVIA [illegible]

Rivero y Viale

183o. *REMATE FERIA — EL* JUEVES 16 de Marzo, efectuaremos nuestro 183 remate feria en nuestras instalaciones de Saladillo F. C. S. Próximamente detalles. m3

183o. *REMATE FERIA EN* el Saladillo (F. C. S.) 1.600 vacunos, 1.000 lanares.

EL JUEVES 16 de Marzo á la 1.30, efectuaremos nuestro 183 remate feria con las haciendas consignadas cuyo detalle es el siguiente: 200 vacas gordas y especiales en gordura, 100 novillos de 2 y 1 2 á 4 1 2 años mestizos buen estado y carne gorda, 70 novillos gordos, 40 bueyes gordos, 100 vacas invernada, 100 vacas con 100 terneros, 130 vaquillonas gordas y para cría, 100 vacunos al corte, 800 ovejas gordas y para cría, 300 capones gordos, hacienda porcina y yeguarizos y demás hacienda que se nos remita hasta el día del remate. Por **datos y detalles á nuestros escritorios en Saladillo (F. C. S.) ó en Buenos Aires, San Martín 22.** m13

A. R. Navarro y Cía.

3er. *REMATE FERIA EN LA* Colina, F. C. Sud.

EL JUEVES 23 de Marzo de 1911 á la 1 p. m. en nuestras instalaciones, venderemos: 1000 novillos y vacas, 2.000 capones y ovejas, 100 caballos y yeguas, inclusive 800 novillos de 1 1 2, 2 1 2 y 3 1 2 años que tenemos anotados hasta la fecha y que publicaremos en detalle oportunamente. Comisión 2 al vendedor y 2 o o al comprador en vacuno y lanar y el 3 o o á cada parte en yeguarizo. Por más datos y pedidos de local á nuestro representante en La Colina el señor Manuel Baleztena y á nuestro escritorio en Buenos Aires, Cuyo 760.—A. R. Navarro y Cía. m11

LIQUIDACION DE LAS afamadas haciendas del establecimiento "Colina". Venta forzosa, por tener que entregar el campo, que ha sido vendido — 6.000 novillos y vacas; 5.000 capones y ovejas, 1.000 caballos, potros y yeguas, incluso los planteles vacuno, lanar, y yeguarizo toros padres, etc.

LOS DIAS SABADO 22 Y DOMINGO 23 de Abril del corriente año en nuestras instalaciones de La Colina F. C. S. procederemos á la venta por cuenta y orden de The Colina Estancia Compañía Ltda. de las haciendas mencionadas, cuyo detalle publicaremos oportunamente. La comisión del 4 o o en vacuno y lanar y 6 o o en yeguarizos y reproductores será á cargo de los señores compradores. Por más datos á nuestros escritorios en La Colina y en Buenos Aires, Cuyo 760.—A. R. Navarro y Cía. v22a

310 *REMATE FERIA en Pergamino*, F. C. C. A.

EL SABADO 25 de Marzo á las 2 p. m. en nuestras instalaciones La Amalia venderemos

1.500 novillos y vacas 1.500 que tenemos anotados hasta la fecha. Seguramente habrá mayor número de hacienda que publicaremos en detalle oportunamente. Comisión 2 o o al comprador y 2 o o al vendedor en vacuno y lanar y 3 o o á cada parte en yeguarizo. Por más datos y pedidos de local, á nuestros escritorios en Pergamino y Buenos Aires, Cuyo 760.—A. R. Navarro y Cía. m12

García Piñeiro y Cía.

EN TIMOTE — SOBRE LA estación del F. C. de Rosario á Bahía Blanca y Puerto Belgrano y á muy corta distancia de la del F. C. del Oeste, en su ramal á Meridiano Quinto. La [illegible] la región de los alfalfares [illegible] lotes de quintas y 41 de chacras. Tierra de primer orden apta para el cultivo. Sin base y á plazos sin interés. Las quintas, que tienen una superficie de 1 á 2 1 2 hectáreas [illegible] cinco lotes [illegible] una 5 hectáreas de superficie [illegible]

El pago en cuatro [illegible] de 25 o o una al contado al [illegible] y las demás á 1, 2 y 3 años de plazo sin interés y con [illegible] hipotecaria. El remate se efectuará

EL DOMINGO 19 de Marzo á las 2 p. m. en el Hotel Comercial en Timote. Exigiremos 8 o o de seña y 2 o o de comisión á todo comprador en el acto del remate. Más datos [illegible] en Lincoln F. C. O. al señor Julián Frers en Buenos Aires, Reconquista 120.—García Piñeiro y Cía.

27 CHACRAS EN LINCOLN á sólo 60 cuadras de la plaza principal [illegible] especiales para tambos, invernada, agricultura y con grandes facilidades de pago.

EL SABADO 25 de Marzo (fiesta) á las 2 p. m. en nuestro escritorio en la ciudad de Lincoln, remataremos las 27 chacras designadas en la forma siguiente:

12 chacras unidas formando en conjunto [illegible] áreas y 50 centiáreas alfalfadas en parte y señaladas en el plano del pueblo de Lincoln con las letras B. F. [illegible] E. J. N. [illegible] está [illegible] para tambo, con [illegible] precio [illegible] 5.000 al año y cuyo contrato respetará el comprador. La chacra letra K tiene una población de tres piezas [illegible] 6 invernada. Base $ 180 la [illegible] sin interés 2 trimestres como seña y [illegible] 20 o o de descuento á los que paguen al contado.

12 chacras también unidas formando [illegible] 206 [illegible] seña [illegible] las C. G. L. O. R. P. S. 205 H. LL. [illegible] un solo lote, tienen [illegible] Base $ 2 por [illegible] la hectárea en 60 mensualidades sin interés.

Chacra número 206, de 26 hectáreas 23 áreas y 90 centiáreas. Alambrada y con población. Base $ 3 la hectárea en 60 mensualidades sin interés.

Chacra número 241, de 26 hectáreas 23 áreas y 90 centiáreas. Alambrada. Base $ 3 al mes la hectárea, en 60 mensualidades sin interés.

Chacra número 271, de 26 hectáreas, 23 áreas y 90 centiáreas. Alambrada. Base $ 3 al mes la hectárea en 60 mensualidades, sin interés. De todos estas chacras por mensualidades se dará posesión inmediata. El pago de las mensualidades se hará trimestralmente y exigiremos un trimestre como seña [illegible] m10

CHACRAS, QUINTAS Y SO[illegible]

[illegible]

2?5 *REMATE FERIA EN* [illegible]

[illegible]

[illegible] 3 años [illegible] estado.

2??	[illegible] dos
140	[illegible] buen estado
100	novillos de 3 años tipo frigorífico [illegible] estado
120	[illegible]
200	[illegible]
?20	[illegible] estado
500	vacas [illegible]
100	vaquillonas de 2 á [illegible] años, buena clase [illegible]
50	bueyes gordos [illegible] de trabajo
1.000	animales lanares

Probablemente habrá más haciendas. Por más datos y pedidos de local á nuestro escritorio en Lincoln, F. C. O.—García Piñeiro y Cía. m14

B. Alchourrón y Hnos.

1.000 *HECTAREAS EN arrendamiento*, **en 4 lotes de 200 á 300 hectáreas, con opción, para agricultura y ganadería, en el partido de General Guido, á 20 cuadras de la estación Parravicini, F. C. S. Campo alto y virgen especial para el cultivo de la papa y maíz y absolutamente libre de langosta. Se encuentra muy pastoso** por estar reservado desde hace seis meses. Especial para tambos. Forma parte del establecimiento El Palenque Chico, lote Santa Marta. Está alambrado. Con poblaciones de material y rodeado de agricultura.

EL MIERCOLES 22 de Marzo de 1911 á las 3 p. m. en nuestra casa, Reconquista 432, Buenos Aires, remataremos el arrendamiento de este campo, por cuenta y orden de su dueño con la ínfima base de $ 8 hectárea. Se darán facilidades para el pago las que podrán convenirse dirigiéndose á nuestra casa antes del 20. Contrato por 4 años á partir desde el 1o. de Abril próximo. Para revisar el campo dirigirse al mayordomo señor José Mola, en Parravicini, F. C. S. Seña la mitad de un semestre y comisión el 2 o.o sobre el monto total de la operación. Por planos y más informes á nuestra casa, Reconquista 432, Buenos Aires —B. Alchourrón y Hnos. m5

17.548 *HECTAREAS DE campo* en arrendamiento para ganadería en un lote. Campo de pastos refinados, especial para ganadería. Hay aguadas distribuidas por el campo. Existe población de material de 6 piezas, comedor, etc., departamento de peones, 2 galpones y 5 puestos. Corrales para lanar y vacuno, con manga de apartes. Un precioso monte. Establecimiento "Las Chilcas" á 7 leguas de Divisadero (F. C. S.) Lindando al NE con R. A. Cobo, SE Océano Atlántico; NO y S. de Fernández Blanco, SO J. F. Cobo. Contrato de 1 á 3 años con garantía á satisfacción debiendo el arrendatario abonar al firmar la boleta el importe del primer semestre como seña y el 2 o.o de nuestra comisión, sobre el total del arrendamiento.

EL MIERCOLES 15 de Marzo de 1911 á las 3 de la tarde, en nuestra casa, Reconquista 432 Buenos Aires, remataremos el arrendamiento del citado campo, sin base y al mejor postor por cuenta y orden de su dueño. Para revisar el campo dirigirse por Divisadero, F. C. S., al encargado del Establecimiento [illegible] Más datos á nuestra casa, Reconquista 432, Buenos Aires.—B. Alchourrón y Hnos. m5

2700 *hectáreas EN ARRENDAMIENTO* sobre Mar del Plata. Campo especial para para [illegible] en [illegible] lotes de 100 á 386 hectáreas con opción. Con contrato desde [illegible] Abril [illegible] hasta el 28 de Febrero de 1914. Parte del afamado [illegible] inmediato á las estaciones [illegible] y [illegible] ramal de Mar del Plata á Miramar. Con la ínfima base de $ 12 la hectárea.

El VIERNES [illegible] de Marzo de 1911, á las 12 m. en la cabaña del mismo establecimiento, remataremos, por cuenta y orden de sus dueños señores Viera Hnos. el arrendamiento de las [illegible] Donde el agricultor encontrará todo cuanto se puede desear para la explotación agrícola. Tierras de la mayor feracidad, aguas inmejorables, climas templados, zona absolutamente libre de langosta, barata de fletes, debido á la proximidad de la estación ferroviaria y de los puertos. La papa, el trigo y en general los cereales, dan allí rendimientos excepcionales. Estos campos son especiales para ganadería por sus pastos refinados que tanto favorecen el rápido engorde y desarrollo de las haciendas, ricas aguadas y [illegible] comodidades en poblaciones y potreros hábilmente distribuidos [illegible] de cualquiera de las dos explotaciones preindicadas, tienen allí mismo el gran balneario argentino de Mar del Plata, un gran mercado de consumo y á más las ventajas indicadas. Se exigirá garantía á satisfacción por el importe de un año del arrendamiento. Todo comprador abonará al firmar la boleta el importe del primer semestre como seña y el 2 por ciento de nuestra comisión sobre el monto total del arrendamiento. Para revisar el campo, dirigirse por la estación Chapadmalal ó La Dionisia F. C. S. al señor Luis Coustie en el mismo establecimiento. Nota. También venderemos planteles vacunos de pedigree y puros por cruza, Lincoln, Percherón, mestizos y otras haciendas del citado establecimiento, cuyo detalle publicamos por separado. Por datos y planos del campo y detalles de la hacienda, á nuestra casa, Reconquista 432, Buenos Aires.—B. Alchourrón y Hnos. m10

5000 *Hects. en arrto. SOBRE* Mar del Plata para agricultura y ganadería. En la zona especialmente productora de la papa. Muy buen campo en 6 lotes de 513 á 1282 hects. Parte del afamado establecimiento "La Armonía" en su mayor parte tierra virgen. Especial para agricultura y tambos. Con todas comodidades en poblaciones, corrales y aguadas. Sobre las estaciones Vivoratá y Cobo, F. C. S. Con la módica base de $ 9 la hectárea. Contrato por 4 años á contar desde el 1 de Abril próximo.

EL LUNES 20 de Marzo de 1911 á las 3 p. m. remataremos en nuestra casa Reconquista 432 Buenos Aires, pasando la base indicada, el arrendamiento de este valioso campo que á más de sus excelentes condiciones para explotación agrícola y ganadera [illegible] ubicado sobre dos estaciones del ferrocarril del Sud, Vivoratá y Cobo, y á pocos minutos de tren del gran balneario Argentino de Mar del Plata. Esta zona especialmente productora de la papa, para cuyo cultivo se pagan arrendamientos excepcionales. Una gran parte de estos lotes se pueden explotar con gran provecho en labores agrícolas y todo sin excepción para ganadería. Los alambrados son inmejorables y todos en buen estado, aguadas de varios arroyos y molinos. Se exigirá garantía á satisfacción por el importe de un año de arrendamiento debiendo los interesados presentarlas á nuestra casa, Reconquista 432, Buenos Aires, hasta el [illegible] de Marzo inclusive, é indicar á quien pedir referencias en esta capital. Todo comprador abonará en el acto del remate la mitad del primer semestre como seña y el 2 o|o de nuestra comisión sobre el monto total de la operación que será á su cargo. Para revisarlo dirigirse por la estación Cobo, F. C. S. al señor Adolfo Zelaya quien lo enseñará. Más datos y planos á nuestra casa, Reconquista 432, Buenos Aires.—B. Alchourrón y Hnos. m10

1000 *NOVILLOS MUY BUEN* mestizo Durham de 2 y 1 2 á 4 años, en muy buen estado, habiendo 500 menos [illegible] feria en Rufino, F. C. P.

EL JUEVES 23 de Marzo de 1911 á las 12 [illegible] en nuestro local, por cuenta y orden de su dueño señor Bernardo Grat.

DETALLE

[illegible]

Nota. Las haciendas se venderán en lotes según forma y condiciones que especificaremos en el acto del remate. Todo comprador abonará el 10 por ciento en seña y el 4 o o de comisión [illegible] datos y pedidos de local á [illegible] B. Alchourrón y Hnos. m14

2000 *NOVILLOS BUEN mes*[illegible]

[illegible]

DETALLE

Vacunos, buen mestizo Durham

200	[illegible] años muy buen estado
200	[illegible] 4 años, tipo frigorífico, buen estado
400	novillos 2 1 2 [illegible] 1 2 años [illegible] estado
500	[illegible] 2 1 2 á 3 años muy buen estado
500	[illegible] 1 1 2, 2 años, muy buen estado
200	vacas vaquillonas (éstas muy especiales para cría)

Notas. Las haciendas se venderán en lotes según forma y condiciones que especificaremos en el acto del remate. Todo comprador abonará [illegible] por ciento en seña y el 4 de comisión. Más datos á nuestra casa Reconquista 432, Buenos Aires.—B. Alchourrón y Hnos.

B. ALCHOURRON & Hnos.

HOY - A las 3

en nuestra casa, Reconquista 432, Buenos Aires.

17.548 - hectáreas - 17.548

EN ARRENDAMIENTO

Para ganadería exclusivamente. En un lote, dividido en 16 potreros. Establecimiento "Las Chilcas", de los señores Aberg Cobo. A 7 leguas de Divisadero, F. C. S. Contrato de 1 á 3 años.

SIN BASE

AL MEJOR POSTOR

Véase aviso detallado.

EN LA ZONA PRIVILEGIADA del trigo: 7.240 hectáreas de campo en 10 lotes de 336 á 1.500 hectáreas con opción. Campo completamente descansado muy bueno para ganadería é inmejorable para la agricultura, tierra sin tosca y sin desperdicio, con grandes comodidades en poblaciones, 12 potreros grandes y varios chicos, etc. Aguada riquísima del caudaloso arroyo Claromecó, molinos y agua muy buena en todo el campo á sólo 3 á 4 metros, alambrados buenos y todos en muy buen estado. Establecimiento Santa Elena del señor Andrés Naveyra, á 6 leguas de Tres Arroyos, F. C. S. (El nuevo ramal prolongación de Orense á Dorrego pasará por el campo). Se espera conseguir la estación en el campo. Base $ 120 m|n la hectárea.

EL VIERNES 7 de Abril de 1911 á las 3 p. m. en nuestra casa, Reconquista 432, Buenos Aires [illegible] Para revisarlo dirigirse [illegible] Tres Arroyos F. C. S. al señor [illegible] Datos á nuestra casa, Reconquista 432, Buenos Aires.—B. Alchourrón y Hnos. m14

1000 *VACUNOS ALTA MES*tización Durham habiendo 500 de plantel, incluso vacas, vaquillonas y terneros de pedigree, 21 toros puros de pedigree de 2 años y arriba y 80 puros por cruza. 450 yeguas, padrillos, potros, caballos percherón, Hackney y Birmo, incluso un plantel percherón inscripto, todo en muy buen estado, [illegible] carnero importado, útiles y enseres. Liquidación por arrendarse el campo de las haciendas, útiles y enseres del establecimiento La Colmena inmediato á las estaciones Chapadmalal y La Dionisia (F. C. S., ramal de Mar del Plata á Miramar).

EL VIERNES 17 de Marzo de 1911, á las 12 m., á continuación del arrendamiento del campo, venderemos por cuenta y orden de sus dueños, señores Viera Hnos. en el citado establecimiento, con las haciendas á la vista, después de un almuerzo campestre y de acuerdo con el detalle á continuación. Vacuno plantel número 1, 56 vacas incluso 6 de pedigree, 35 terneros, plantel número 2, 80 vacas de 8 á 5 años incluso 23 terneros; 35 vaquillonas 1 y 2 años, 80 toros Durham, 9 vacas de pedigree, 6 vaquillonas, 3 id 2 terneros id id 1 toro id id de la cabaña Tatay. Hacienda general alta mestización Durham, muy buen estado [illegible] 200 vaquillonas y vacas secas, estas mayor parte carne gorda, yeguarizo 3 padrillos 7 años Percherón inscripto á galpón, 22 id 1 á 3 años id al campo, 62 id 1 y 12 años y arriba, criollo y tiro liviano, 40 yeguas de pecho criollas; 20 potrancas 1 á 3 años Percherón puras por cruza; 4 id cuarteronas Percherón, 15 caballos de pecho, Manada Danton 36 yeguas tiro liviano, 28 potrancas y potrillos 1 año, 1 padrillo Percherón. Manada Febo, 32 yeguas tiro liviano; 18 potrancas y potrillos, 1 padrillo Hackney. Manada criolla, 51 yeguas vientre, 47 potrancas y potrillos, 2 padrillos criollos, caballos, 45 caballos incluso 5 yeguas en 5 tropillas. Plantel 11 yeguas Percherón inscriptas, 8 potrancas 1 á 3 años id id, 4 potrillos id id al pie de las madres, 80 ovejas al corte de plantel y un carnero importado [illegible] y enseres. Un motor de gran fuerza, una trilladora id, un carro aguatero, 1 motor á nafta, 3 máquinas espigadoras, 3 id atadoras, 3 id sembradoras, varios arados, chatas, vagones, aperos, etc., etc., todo en buen estado. Notas. Las haciendas se venderán en lotes según forma y condiciones que especificaremos en el acto de la venta y una vez terminado el remate del arrendamiento [illegible] guarizo á [illegible]

[illegible]

Postergado para el 25 de Marzo

12000 *LANARES BUEN mes*tizo Lincoln, incluso 1500 capones 4 dientes y un plantel Lincoln del establecimiento, 1300 vacunos buen mestizo Durham que produ[illegible] 4 años; 400 yeguarizos, tiro liviano [illegible] Liquidación por haberse arrendado el campo de las haciendas, útiles y enseres del establecimiento "La Paulina" á 5 cuadras de la estación [illegible] (F. C. S.)

EL MARTES [illegible] de Marzo de 1911 á las 12 del día, remataremos en el citado establecimiento, por cuenta y orden de su dueño, señor Miguel [illegible] después de un almuerzo campestre las haciendas arriba indicadas que estarán á la vista y de acuerdo con el siguiente detalle. Hacienda vacuna buen mestizo Durham muy buen estado [illegible] tipo frigorífico 201 novillos 3 y 4 años carne gorda y gordo, 180 id 2 y 3 años [illegible] 62 novillitos 1 y 1 2 años [illegible] vaquillonas 2 y 1 2 años [illegible] 68 id 1 y 1 2 años, 256 vacas [illegible] 117 terneros orejanos, 28 toros [illegible] de los rodeos, 142 vacas [illegible] 2 toros puros [illegible] 129 ovejas al corte en [illegible] capones invernada [illegible] carneros á campo [illegible] ovejas al corte (plantel), 12 carneros á [illegible] 23 carneritos hijos del plantel [illegible] hacienda lanar es buen [illegible] muy buen estado y [illegible] de sarna. Yeguarizo [illegible] todo en muy buen [illegible] yeguas, incluso [illegible] 75 potros de 1 [illegible] caballos [illegible] á la vista [illegible] venderán en lotes [illegible] que especificaremos en el acto del remate. Todo comprador [illegible] á nuestra casa Reconquista 432, Buenos Aires.—B. Alchourrón y Hnos. m15

900 *VACUNOS BUEN MES*tizo Durham, buen estado invernada [illegible] la mayor parte [illegible] 4 años [illegible] yeguarizos [illegible] Liquidación por alivar el campo de parte de las haciendas del establecimiento La Manuela Chica, á [illegible] España, F. C. S.

EL MIERCOLES 15 de Marzo de 1911 á las 12 m. remataremos por cuenta y orden de su dueño señor Tomás [illegible] en el citado establecimiento con las haciendas á la vista, de acuerdo con el siguiente detalle. Vacunos buen mestizo Durham, todo [illegible] 20 [illegible] 166 id [illegible] y 1 2 años, 80 [illegible] años (de la del Estab.) 200 [illegible] incluso 40 terneros [illegible] 2 y [illegible] 2 años, 80 id 1 [illegible] Yeguarizo tiro liviano todo [illegible] clasificados 40 potros 2 y 4 años 20 id 2 y 1 2 años, 15 [illegible] y 1 2 años, 20 yeguas secas [illegible] y 12 años 9 id 1 y 1,2 [illegible]. Notas: Las haciendas se venderán en lotes según forma y condiciones que especificaremos en el acto del remate. El tren sale de Constitución el 14 á las 9.10 p. m. llegando el 15 á las 5.38 a. m. á Egaña F. C. S., donde habrá coches que por un precio módico conducirán la concurrencia al establecimiento. Para regresar pasa el tren por Egaña el 15 á las 9.49 p. m. llegando el 16 á las 6.18 a. m. á Buenos Aires. Seña 10 o|o y comisión 4 o|o á cargo del comprador. Datos á nuestra casa, Reconquista 432, Buenos Aires.—B. Alchourrón y Hnos. m10

5.000 *VACUNOS; 8.000 LA*nares y 200 yeguarizos. En el establecimiento La Josefina (antes Santa María, de Unzué), partido de General Alvear. Liquidación por terminación de contrato, de todas las haciendas existentes en el citado establecimiento, sobre la estación Marconi (F. C. S.), ramal de Alvear á Olavarría.

EL DOMINGO 2 de Abril próximo, venderemos por cuenta y orden de sus dueños, las haciendas citadas que se [illegible] del establecimiento El Socorro, en 25 de Mayo. Más tarde detalles. Más datos á nuestra casa, Reconquista 432, Buenos Aires.—B. Alchourrón y Hnos. m12

Anticipado para el 25 de Marzo

1900 *VACUNOS, BUEN mes*tizo Durham, incluso 1.200 novillos de 3 y 4 años, carne gorda y gordos, muy buena clase, habiendo en ellos 700 [illegible] especiales, listos para frigorífico. 180 yeguas, potros y caballos tiro liviano. Gran remate liquidación por desalojo del campo de las haciendas del establecimiento Arroyo Grande del señor Severo Arce, á 2 leguas de Coronel Vidal, F. C. S.

EL SABADO 25 de Marzo (fiesta) á las 12 m. remataremos por cuenta y orden de su dueño, señor Severo Arce en el puesto del capataz del citado establecimiento, con las haciendas á la vista después de un almuerzo campestre y de acuerdo con el siguiente detalle:

VACUNOS

Todo carne gorda y gordo, muy buena clase.

700	novillos 4 años, gordos para frigorífico, especial clase
580	novillos 2 1 2 á 4 años
90	novillos 1 1 2 años
180	vacas secas
140	vacas, incluso 70 mamones
120	vaquillonas 1 1,2 y 2 1 2 años
80	vacunos al corte
10	toros Durham, de los rodeos

YEGUARIZOS

125	yeguarizos, tiro liviano, incluso 70 mamones
25	potros 2 y 1 2 años, tiro liviano
30	caballos de tiro y silla

Notas. Las haciendas se venderán en lotes, según forma y condiciones que especificaremos en el acto del remate. Todo comprador abonará el 10 por ciento en seña y el 4 o o de nuestra comisión á su cargo. Más datos á nuestra casa Reconquista 432, Buenos Aires.—B. Alchourrón y Hnos. m15

Ayarragaray, Schindler y Gowland

Consignatarios de frutos, cereales y ganados, Corrientes 741, Buenos Aires.

EN VILLA SAUZE, F. C. O., Partido de Gral. Villegas, ramal de Los Toldos, Roberts á Intendente Alvear.

EL SABADO 25 de Marzo (feriado) á la 1 p. m. Segundo gran remate feria de haciendas en general:

400	novillos de 4 años, especiales listos para frigoríficos, 1 marca
300	novillos de 3 años, Durham de frigorífico
200	novillos de 3 años, gran clase listos
870	novillos de 2 años, buena clase, para invernada
700	novillos de 3 años Durham, buen estado, invernada
650	novillos de 3 años, Durham, buen estado [illegible]
450	[illegible] gran clase y estado
400	[illegible] tipo frigorífico, carne gorda y [illegible]
450	novillos de [illegible] años, medio engorde, Durham
1000	novillos de 2 años, buena clase, 1 marca
850	novillos de 2 años, buena clase tamberos
450	novillos de 2 años, Durham tamberos
1000	novillos de 1 1 2 años, buen estado, 1 marca
500	[illegible] 1 1 2 años, buena clase, tamberos
1000	vacas gordas para matadero, 1 marca
450	vacas gordas especiales, 1 marca
1000	vacas Durham al corte
500	terneros Durham tamberos

Por informes y pedidos de local á [illegible] en nuestro escritorio. Horario de trenes: Salida del Once el viernes 24 á las 8 p. m. Regreso de Villa Sauze el mismo día del remate á las 6.57 p. m. El día del remate aguardará en la estación el coche-restaurant. m12

Saffores y Arnaude Hnos.

EN LAPRIDA, F. C. SUD — Quintas, casas y terrenos. Oportunamente detalles y fecha. Por informes y datos á nuestro escritorio en Laprida, F. C. S.—Saffores y Arnaude Hnos. v31

EN LAPRIDA, F. C. SUD — Primer remate feria de haciendas en nuestras propias instalaciones.

EL MARTES 28 de Marzo de 1911. Oportunamente detalles. Informes y pedidos de local á nuestro escritorio en Laprida (F. C. S.) Saffores y Arnaude Hnos. v27

1.000 *VACUNOS BUEN MES*tizo Durham, incluso 500 novillos, buen estado, 4.000 lanares buen mestizo Lincoln incluso 1.500 capones 2 y 4 dientes, 80 yeguas, potros y caballos. Liquidación de la tenencia del establecimiento La Chata, á [illegible] leguas de Laprida y 3 de [illegible] (F. C. S.)

EL DOMINGO 19 de Marzo de 1911, á las 12 del día, en el citado establecimiento y después de un almuerzo campestre, por cuenta y orden de su dueño señor Pedro Mendía, de acuerdo con el siguiente detalle: vacuno, [illegible] mestizo Durham, buen estado, 200 [illegible] y 1 2 años, 100 id 3 años [illegible] carne gorda, 100 id 2 y 2 [illegible] 1 2 años, 200 id 1 y 1 2 años [illegible] 150 vacas secas buen estado [illegible] 100 vacas y terneros [illegible] 2 y [illegible] años buena clase [illegible] lanar, buen mestizo [illegible] 1.000 ovejas sin buenas para [illegible] consumo, 1.200 borregas [illegible] buena clase 1.000 capones [illegible] 4 dientes, procedencia [illegible] Goñi, 600 id 2 y 4 dientes [illegible] 30 yeguas al corte, 30 potros 2 y 4 años, 20 caballos tiro y silla [illegible] 1 toro Durham [illegible] 28 carneros procedencia Ingeniero Goñi. Notas. La hacienda se venderá en la forma y condiciones que especificaremos en el acto del remate. [illegible] saldrán coches [illegible] á las 8 de la mañana [illegible] en de la estación Paragüil [illegible] la concurrencia al establecimiento por módico precio. Comisión 4 por ciento en hacienda general [illegible] por los yeguarizos y [illegible] Más informes á nuestro [illegible] Laprida F. C. S.—Saffores y Arnaude Hnos. v18

Tassano y Palacio

760 *REMATE FERIA EN* Navarro.

EL VIERNES 17 del corriente á la 1 p. m., remataremos 400 novillos, 200 vacas gordas, 200 vacunos al corte y 400 lanares gordos.

Adolfo Bullrich y Cía.

TERRENOS

YUNTAS DE YAMAHUIDA. **Tres yuntas de yeguas y un caballo de tiro Hackney, carrera, procedentes del establecimiento Yamahuida, en Maipú, del señor Agustín de Elía.**

EL MIERCOLES 15 de Marzo á las 2.30 p. m. en nuestra casa, San Martín 254 y Florida 269 y 273.—Adolfo Bullrich y Cía. m8

UGARTECHE ENTRE LAS **Heras y Juncal. Un soberbio terreno en uno de los más interesantes barrios modernos. En una cuadra de lujosas construcciones que realzan su importancia. Dimensiones excepcionales, 12 metros 136 milímetros (14 varas) de frente al N. O., por 32 metros 26 centímetros (37 varas) en el costado N. E., 31.40 metros (36.20 varas) en el S. O. y 12.19 metros (14.07 varas) en el contrafrente, ó sea una superficie total de 386.20 metros cuadrados, iguales á 514.96 varas cuadradas. Base 50 pesos la vara cuadrada.**

EL JUEVES 23 de Marzo, á las 3 de la tarde, en nuestra casa, Florida 269 y 273. Exigiremos 8 o|o á cuenta y 2 por ciento de nuestra comisión.—Adolfo Bullrich y Cía. m10

CAMPOS

ESTANZUELA DE 588 Hectáreas **alfalfada. En la colonia Atreucó, á dos mil metros de la estación Macachín, F. C. P., parte de la sección III B, lote 23 de la Pampa Central. Estanzuela perfectamente montada, á un paso de la estación, con comunicación múltiple y directa con todos los mercados de gorduras, á saber: Buenos Aires, frigoríficos Bahía Blanca y la zona de Huinca-Renancó. Campo de una fertilidad extrema, con agua exquisita á 5 y 6 metros de profundidad y napa semisurgente á 18 metros. Consta de 9 potreros de 48 á 100 hectáreas todos alfalfados y alambradas las líneas exteriores con 6 hilos y 1 de púa, postes de caldén, tranqueras pino de tea, y las interiores de 3 hilos lisos y dos de púa.**

GRAN CASCO DE ESTANCIA con muy buenas poblaciones, molino, tanques, etc.

EL JUEVES 23 de Marzo á las 3 p. m. en nuestro hall de ventas, con la base de 150 $ cada hectárea, en un solo lote, resueltos á vender, y en las siguientes condiciones de pago: 40 por ciento al contado, 30 o|o á uno y 30 o|o á dos años de plazo, con 6 o|o de interés anual y pagarés hipotecarios. Linda al N. calle de 30 metros de por medio, con la colonia Macachín, al E. igual calle de por medio con Enrique Parodi, Urbano Ezcurra y Jacinto Rent; al Sur, con Noel Pralón y al Oeste con Basilia y Valentín Pérez y Lucas Torres. En el acto del remate exigiremos al comprador 8 o|o á cuenta de precio y 2 o|o de nuestra comisión. Por planos y más detalles en la circular Bullrich ó á nuestro escritorio Florida 269 al 273 en Buenos Aires, ó á nuestra sucursal de Bahía Blanca, 221 Chiclana.—Adolfo Bullrich y Cía. m9

En EL CHACO ARGENTINO **Las tierras más fértiles del país, sobre ríos navegables el Paraguay, Bermejo, Oro. A 40 horas del tren de Buenos Aires, 42.242 hectáreas de la conocida colonia General Vedia, colindando con el pueblo Timbó, puerto Bermejo donde está instalada la comisión [illegible] del ingeniero señor Henry, práctica desde hace más de un año los trabajos de rectificación y limpieza del cauce del Bermejo, caudaloso río que penetra en el chaco hacia Salta y el Norte de la república y será la arteria valiosa de comunicación con aquellas zonas del más grande porvenir y brillante actualidad. En 14 lotes con base de 8 pesos la hectárea, á pagar tercera parte al contado, tercera parte á un año y tercera parte á dos años de plazo con pagarés hipotecarios y 7 o|o de interés anual, que se abonará por semestres anticipados.**

EL MIERCOLES 22 de Marzo, á las 3 de la tarde, en nuestra casa, Florida 269 y 273. Planos, folletos con fotografías y detalles completos de los campos en venta pueden solicitarse por correo ó personalmente. Exigiremos 8 o o á cuenta y 2 o|o de comisión al firmar el boleto. Las escrituras se otorgarán por ante la escribanía del señor [illegible] A. Collado.—Adolfo Bullrich y Cía. m7

ARRENDAMIENTO EN REmate.—Del establecimiento La Matilde, en el partido de 9 de Julio 3.647 hectáreas de excelente campo, sólo á una legua de la estación Santo Tomás, nos de Carlos Casares (F. C. O.), y á 10 cuadras de la estación Cadret (trocha angosta). Está alambrado y dividido en 7 potreros, tiene tres poblaciones de material, dos molinos con tanques australianos de 300.000 litros y 150 hectáreas alfalfadas, siendo el resto rastrojo de trigo, avena y maíz. Linda al SE. con Manuel Cadret y Darrosa, al SO. con Drysdale y al NE. con el establecimiento Santo Tomás de los colonos israelitas, viuda de Fernández Alvarez, Domingo Maya, Pedro Oteiza y Enrique Iturzún. El arrendamiento se hará por cinco años con base de 11 pesos la hectárea, al año, que se abonará por semestres anticipados. El locatario deberá tomar á su cargo los contratos que actualmente rigen, ó sea: 1.290 hectáreas del 22 al 25 por ciento por cosecha de trigo y 80 [illegible] hasta levantar la [illegible] de maíz actual. El boleto puede [illegible] en nuestra casa, Florida 269 y 273.

EL LUNES 27 de Marzo, á las 3 de la tarde. Los interesados que deseen inspeccionarlo, pueden hacerlo por la [illegible] Carlos Casares, donde [illegible] y toda clase de comodidades. Exigiremos [illegible] por ciento como seña y el 2 por ciento de comisión sobre el total del contrato. Pidan planos en nuestra casa.—Adolfo Bullrich y Cía. m14

ANIMALES-FERIAS

3.178 *NOVILLOS Y VACAS* existentes en el establecimiento [illegible] Tomoyo [illegible] á 2 leguas de la estación Cañada Seca (F. C. [illegible]), ramal de Rufino á Buchardo.

DETALLE

321	novillos de 3 años, gordos
450	novillos de 2 años, de los cuales 200 mochos
853	novillos de 2 años, mochos, tamberos
615	novillos de 2 1 2 años
600	vacas muy buenas de clase, buenas gordas
100	vaquillonas
210	novillitos de 1 año

EL DOMINGO 19 de Marzo, á las 12 del día, en el mismo establecimiento.

TRENES PARA EL REMATE.—Los interesados que vayan de esta capital, deben salir la víspera en el tren que parte de Retiro (F. C. P.) á las 6.30 p. m. y llega á Cañada Seca á las 6.18 a. m. Los de Rosario (vía V. [illegible]) tomarán el tren que sale el sábado á las 5.30 a. m. [illegible] llega á Rufino, para tomar allí en la mañana del remate el tren que va de Buenos Aires y pasa por dicho punto á las 4.10 a. m. para llegar á Cañada Seca á las 6.18 a. m. Los de Bahía Esperanza y trayecto tomarán el tren que sale la víspera á las 3 p. m. pasa por Bahía Blanca á las 5.30 [illegible] llega á Rufino á las 10 p. m. donde tomarán á la mañana siguiente el tren que sale á las 5.40 y llega á Cañada Seca á las 6.18.

De Villa Mercedes sale tren el sábado á las 11.26 a. m., pasa por Río IV á las 2.10 p. m., y llega á Rufino á las 10.12 p. m., donde harán noche y tomarán el tren que sale á las 5.40 a. m. de dicho punto y llega á Cañada Seca á las 6.18 a. m.

De Villa María sale tren la víspera á las 3.30 p. m. [illegible] llega á Rufino á las [illegible] p. m. Por Rufino pasa á las 5.40 a. m. el tren que va de Buenos Aires y llega á Cañada Seca á las 6.18 a. m.

A la llegada del tren habrá coches en Cañada Seca, que por 5 $ harán el viaje de ida y vuelta al establecimiento. Comisión 4 por ciento á cargo del comprador.

Informes á nuestra casa, Florida 269 y 273, y San Martín 254.—Adolfo Bullrich y Cía. v18

DE LA BELLA Y LAS BArrancas. 50 carneros Lincoln, hijos de importados, procedentes de la cabaña La Bella y Las Barrancas, estación Lezama, F. C. S.)

EL JUEVES 16 de Marzo á las 2.30 p. m. en nuestra casa, San Martín 254.—Adolfo Bullrich y Cía. m11

LINCOLN, DE MILLER — **Un notable conjunto de 100 carneros, ovejas y borregos Lincoln, entre los cuales hay varios premiados, incluso cuatro del grupo de cinco Dudding ganadores del primer premio en la Royal.** Comprende todas las compras del señor Miller en la temporada de 1910-1911. Proceden de las afamadas cabañas de Dudding, Wright, Casswell, Swallow, Headland, Ward, Money Howard, Dickinson, Pate, Brocklebank y Fox, y entre ellos figuran grandes ejemplares como padres de cabaña. Las importaciones del señor Miller tienen gran aceptación en nuestra plaza, habiendo obtenido siempre los más altos precios en los remates públicos, pues en el año 1906 obtuvieron los precios "records" de $ 12.000, 10.500 y 8.000 **respectivamente por tres carneros. Entre numerosos premios, el señor Miller ha obtenido el campeonato en la Royal de 1907 y dos veces campeón en las exposiciones internacionales de Palermo en 1898 y 1910. Venta liberal, para liquidar.**

EL MARTES 21 de Marzo, á las 3 de la tarde, se rematarán en nuestra casa, Florida 269 y 273. Recomendamos á los señores cabañeros este lote, que constituye uno de los más selectos conjuntos, ofrecidos hasta la fecha por el señor Miller. — Adolfo Bullrich y Cía. m14

2.000 *NOVILLOS*, **1.500 capones, 200 ovejas y borregas para plantel, 50 carneros Lincoln de campo y 20 yeguas Clydesdale. Hacienda del establecimiento Los Pinos, del señor Juan B. Iraizoz.**

1.200	novillos mestizos Durham, gordos y para invernada de 3 y 4 años
20	yeguas Clydesdale puras por cruza
50	carneros Lincoln, criados á campo y en excelente estado
1.500	capones Lincoln
200	ovejas y borregos para plantel

Se rematarán EL MARTES 21 de Marzo, á las 12 m., en el mismo establecimiento, sobre la estación Los Pinos, F. C. Sud. Los interesados que vayan de esta capital deben tomar el nocturno que parte de Constitución á las 8 p. m. y llega á los Pinos á las 7.04 a. m. De Necochea saldrán en el tren que sale de allí en la mañana del remate á las 6.25 a. m. y llega á Los Pinos á las 7.35 a. m. Los de Tandil deben tomar el tren que pasa á las 9.50 de la noche del sábado y llega á Ayacucho á las 11.10 p. m. donde pernoctarán para alcanzar el tren que pasa á las 4.30 a. m. y llega á Los Pinos á las 7.04 a. m. Otros informes á nuestra casa, Florida 269 y 273.—Adolfo Bullrich y Cía. v26

Garamendy, Puchulu y Cía.

En el Partido de Tres Arroyos

4.100 Vacunos 4.100

Incluso 1400 Novillos de 1 1|2, 2 1|2 y 3 1|2 años.

10.000 Lanares 10.000

250 Yeguarizos 250

LIQUIDACION de HACIENdas **de propiedad del señor Fermín Ripodas, existentes en el establecimiento El Médano, que dista 10 leguas de la ciudad de Tres Arroyos y 7 de la colonia M. Cascallares, y con el concurso de varios vecinos por desalojo de campo.**

EL SABADO 18 de Marzo á las 12 m. en el mismo establecimiento, después de un almuerzo campestre, venderemos las haciendas arriba indicadas, de acuerdo con el siguiente detalle:

Hacienda vacuna sola marca del señor Ripodas:

300	novillos mestizo Durham, 2 y 3 años, preparados para invernada
200	novillos buen mestizo Durham, 1 y 1|2 año, preparados para invernada
800	vacas secas, mestizo Durham de carne gorda y gordo, habiendo 60 de gordura especial
200	vaquillonas buen mestizo Durham, 2 y 3 años, buen estado
500	vacas mestizo Durham, buen estado, con
500	terneros al pie

LANAR

6.500	ovejas al corte, mestizo Lincoln, buen estado (en 4 majadas)
2.000	capones mestizo Lincoln, 2, 4 dientes y arriba, de carne gorda y gordo
500	capones mestizo Lincoln, 4 y 6 dientes, listos para frigorífico

YEGUARIZO

100	yeguas de tiro liviano cuarteronas de 3 y 4 años, en 3 lotes, con sus correspondientes padrillos
100	yeguas, tiro liviano, cuarteronas, 3 y 4 años
50	potros de tiro pesado, de 3 años
1	padrillo tiro pesado, de cinco años

DE OTRAS PROCEDENCIAS

200	novillos mestizo Durham, 2 y 3 años, gran estado, 2 marcas
200	novillos 2, 3 y 4 años, mestizo Durham, buen estado, una marca
300	novillos, 2 y 3 años, mestizo Durham, buen estado, 2 marcas
250	novillos, 2 y 3 años, mestizones, buen estado, 2 marcas
300	vacas secas, mestizo Durham, buen estado, 2 marcas
200	vaquillonas, 2 y 3 años, buen mestizo Durham, carne gorda, 2 marcas
500	vacas al corte, incluso 250 terneros, buen estado y clase
150	vacas secas, mestizo Durham, buen estado, 2 marcas
500	ovejas para consumo
600	id al corte, buen estado

Las haciendas se venderán en lotes, según forma y condiciones que especificaremos en el acto del remate.

Los interesados de Buenos Aires y estaciones intermedias, que deseen asistir á dicho remate, deben tomar el tren que sale de plaza Constitución el jueves 16 á las 9.10 p. m. y que llega á Tres Arroyos el 17 á las 11.30 a. m. De Necochea, el tren que sale el viernes 17 á las 7.15 a. m. y llega á esta á las 12.15 p. m. y de Bahía Blanca, el tren que sale el viernes 17 á las 11 a. m. y llega á Tres Arroyos á las 4.30 p. m.

El día del remate á las 4.30 a. m. saldrán carruajes de nuestro escritorio, los que por un módico precio conducirán á la concurrencia al mismo establecimiento, donde se efectuarán las ventas.

La comisión del 4 o|o es á cargo del comprador. Por más datos é informes, ocurrir á nuestros escritorios de Tres Arroyos y Necochea, F. C. Sud.—Garamendy, Puchulu y Cía. v17

Lanús y Cía.

Martillero Ignacio Zubillaga

EN GENERAL RODRIGUEZ (F. C. O.)

EL VIERNES 17 de Marzo, á la 1 de la tarde 50o remate-feria de haciendas generales.

DETALLE:

30 bueyes especiales y gordos; 20 novillos especiales en clase y gordura; 20 novillos carne gorda, 150 vacas especiales y gordas, 150 novillitos y terneros de tambo, 50 ovejas especiales en gordura, 700 ovejas gordas. Pedidos de local é informes, á nuestro escritorio, B. Mitre 544. m14

EN GENERAL RODRIGUEZ (F. C. O.)

EL SABADO 18 de Marzo, á la 1 de la tarde

3.300 novillos 3.300

DETALLE:

160 novillos Durham de 4 años, especiales en clase y á medio engorde, procedentes del establecimiento "Los Cerrillos" de F. M. Terrero é hijos.

100 novillos Durham, especiales en clase, 3 y 1|2 años, carne gorda, pocas marcas; 60 novillos Durham, tipo frigorífico, de 3 y 1,2 años, á medio engorde, una marca. 800 novillos Durham, tipo frigorífico, 3 y 1 2 años, en muy buen estado, pocas marcas. 400 novillos Durham, tipo frigorífico, 3 y 1 2 años, en muy buen estado, una marca. 50 novillos Durham, especiales en clase, 2 y 1 2 años, carne gorda; 180 novillos Durham, tipo frigorífico, 2 y 1 2 años, en muy buen estado, una marca, 670 novillos Durham, tipo frigorífico, 2 y 1 2 años, buen estado, pocas marcas, 600 novillitos Durham, tipo frigorífico, 1 y 1 2 años, buen estado, para invernada, 300 novillitos Durham tipo frigorífico, 1 y 1,2 años, buen estado, una marca, 150 novillitos Durham especiales en clase de 1 y 1|2 años y una marca. Comisión 4 por ciento al comprador. Horario de trenes—Salidas del Once, 8.05, 9.40 y 12.05 m. Regresos: 3.34, 4.20, 5.50 y 6.31 p. m. Por datos é informes á nuestro escritorio, B. Mitre 544, U. T. 2429, Avenida ó en General Rodríguez, á nuestro socio señor S. L. Manny, U. T. 17, Rodríguez. m15

Eduardo Jolly

FERIA RURAL EN GENEral Rodríguez, **F. C. O. los días 5 y 20 de cada mes, invariablemente.**

EL LUNES 20 de Marzo daré mi 115 remate feria de haciendas generales en mi amplio y cómodo local. Pedidos de local é informes, diríjanse directamente á la feria ó á mi escritorio en Buenos Aires, 25 de Mayo 15.

RISSO & PATRON Cía

CASA FUNDADA EN 1879

537 — B. MITRE — 537

Socios: Pedro Risso-Patrón, Rodolfo Puig Lómez, Angel Agrimbau Chaves

Sucursales: FLORES, Rivadavia 6842; BELGRANO, Cabildo 2020

En el ROSARIO, San Martín 779

CASAS

NOTABLE PROPIEDAD. — Cangallo 3850, entre Medrano y Salguero Base, 35 000 $ incluso 19 000 cédulas argentinas. Mide 10 30 por 45 vs. Ubicación sobresaliente de este barrio donde la propiedad cuenta con todos los elementos de comodidad y progreso y donde produce excelente renta, rodeado de edificación moderna, con todo género de comunicaciones, etc. Su edificio consta de frente moderno pintado al óleo, zaguán con mayólicas y cancel de cedro, sala con 2 balcones, hall, 5 dormitorios, comedor, baño revestido con instalación de agua caliente y fría, pieza de servicio en altos, cocina revestida, w. c., cielos rasos de yeso, pisos pino de tea, muros empapelados, carpintería y celosías de cedro, mosaicos, mármoles, gas, aguas corrientes, cloacas, adoquinado pago, vereda de mosaicos, etc. y demás detalles que complementa una habitación moderna y confortable. Datos, B. Mitre 537.—RISSO-PATRON & Cía.
EL DGO. 19 de Marzo, á las 4 30. m12

PRECIOSA CASA al OESTE. B. Mitre 3808, al lado de Salguero Base, 30.000 $. A plazos. Mide 10 por 40 vs. Ubicación sobresaliente, á 100 metros de la Av. Rivadavia y próxima á la plaza del Once. Su edificio es moderno y del mejor estilo y consta de sala con dos balcones y persianas metálicas, zaguán con finos mármoles y decoraciones, hall con mampara de vidrios ingleses al frente, escritorio, 2 dormitorios comedor que cuadra los patios con estufa de mármol y zócalo de madera tallada de 1 10 mts. de altura, un dormitorio más, baño revestido con instalaciones de agua caliente y fría, pieza para servicio, cocina con económica, revestida, cielos rasos de yeso, decorados, muros con ricos empapelados, pisos de pino de tea encerados, carpintería y celosías de cedro, patios de mosaicos extranjeros, mármoles, pileta en el segundo patio, luz eléctrica con instalación completa, gas, aguas corrientes, cloacas, etc. Es construcción sólida, bien distribuída, en perfecto estado, desocupada y lista para entrar á habitarla. Datos, B. Mitre 537.—RISSO PATRON & Cía.
EL DGO. 19 de Marzo, á las 5. m12

LAVALLE 3910, ENTRE Almagro y Medrano. Espaciosa casa de familia. Base, 20 000 $ incluso una hipoteca de 940 pesos en préstamo convertido. Mide 11 55 por 50 80 varas. Barrio rodeado de todos los elementos para vivir con comodidad calles bien pavimentadas con medios fáciles de comunicación donde la propiedad produce buena renta y rodeado por las Av. Córdoba, Corrientes y Río Janeiro, centros de vida comercial que contribuyen á los adelantos de este radio. Su edificio consta de 5 dormitorios, comedor que cuadra los patios, 2 piezas chicas, w. c., pisos pino de tea, buena carpintería, patios pavimentados y vereda de mosaicos, etc. Datos, B. Mitre 537.—RISSO PATRON & Cía.
EL DGO. 19 de Marzo, á las 4 30. m12

*EN BELGRANO — PROPIE*dad de renta Monroe 3242. Mide 10x50. Base, 19 500 $, incluso una hipoteca de 10 000 $ á dos años de plazo interés 7 o|o. Su edificio sólido y bien construído consta de jardín al frente, vereda de 9 metros de ancho adoquinada, sala, 4 dormitorios, comedor, 2 piezas alto, baño, cocina, empapelados, cielos rasos yeso, piso tea, mosaicos, zaguán con cancel, etc. Como situación es de lo mejor, paraje de valorización y rodeado de construcciones modernas. Puede visitarse de 2 á 4 p. m. Datos á B. Mitre 537 ó Cabildo 2020.—RISSO PATRON y Cía.
EL DOMINGO 19 de Marzo á las 5 m12

SOBRE LA Av. CANNING — Casa para negocio y familia, Guayanas 614-18. Base, 15 000 $ incluso 6 000 cédulas argentinas. Mide 10x31. Es barrio de adelantos que cuenta con medios fáciles de comunicación con cualquier punto de la ciudad y rodeado de edificación moderna. Dista 100 metros de las Avenidas Rivera y Canning, ambas con doble línea de eléctricos. Su edificio que es sólidamente construído, consta de frente imitación piedra y está preparado para altos, salón de negocio con puertas y celosías metálicas, vidrieras, etc., zaguán independiente para familia, 3 piezas, comedor que cuadra los patios, baño, pieza para servicio en altos, cocina, w. c., cielos rasos de yeso, pisos pino de tea, carpintería de cedro, patios de mosaicos, umbrales de mármol, gas, pozo semisurgente con bomba, etc. Datos, B. Mitre 537.—RISSO-PATRON & Cía.
EL DGO. 19 de Marzo á las 3 30. m12

Av. CANNING 818, ENTRE Jufré y Castillo. Casa de familia. Base, 11 000 $, 1 4 parte al contado, 1 4 á un año y 1 3 á 2 años con el 7 o|o de interés. Mide 9.90x46 14 vs. Su ubicación es una de las mejores por cuanto está situada sobre la gran Av. Canning, que es una de las más importantes arterias de la zona Norte, siendo foco de gran vida y movimiento comercial, con innumerables líneas de eléctricos que la comunican con todo el centro [illegible] 190 metros de la Av. Rivera, también con doble línea de tranvías y rodeado de edificación moderna. Edificio de 2 piezas, comedor, cocina, gallinero, garaje al fondo, w. c. y verja al frente, con cielos rasos de yeso, pisos de tea, mosaicos, etc. y demás detalles de una buena construcción. Escrituras ante el escribano señor Sívori. Datos, B. Mitre 537.—RISSO PATRON & Cía.
EL DGO. 19 de Marzo, á las 4 m12

*EN BELGRANO — PROPIE*dad de renta Republiquetas 2989. Mide 19x31. Base 9 000, incluso una hipoteca de 5 000 pesos á 1 ó 2 años plazo, interés 8 1 2 o|o anual. Su edificio consta de frente imitación piedra, salón de negocio, 3 dormitorios, caballeriza para 10 caballos, gran galpón, bostero, etc. El salón de negocio está preparado para lechería ó mercadito, adoquinado pago y vereda de piedra. Datos B. Mitre 537 ó Cabildo 2020.—RISSO PATRON y Cía.
EL DOMINGO 19 de Marzo, á las 4 m12

EN MORON — HERMOSO chalet situado Avda. Rivadavia entre Buenos Aires y otra. Está á sólo 2 cuadras de la plaza, iglesia á 1 1 2 cuadras del adoquinado y á 5 de la estación. Base, 9 000 $ y su superficie total es de 4494 92 v. c. Edificio construído con buenos materiales se compone de 4 piezas, sala, comedor, cuarto de baño con azulejos, vestíbulo, cocina y w. c., pisos pino de tea, cielos rasos de yeso, patios de mosaicos, puertas y celosías de cedro, 2 bombas, árboles frutales y forestales etc. Datos y planos á B. Mitre 537 ó Rivadavia 6842.—RISSO-PATRON & Cía.
El remate se efectuará en nuestro salón de ventas.
EL LUNES 27 de Marzo, á las 4 m12

*A 200 METROS DE TRIUN*virato — Casa corralón Maure 3852. Mide 10 34 x 48 50. Base 5 000 $. Sin [illegible] con una pieza grande [illegible] cobres para 8 caballos galpón [illegible] etc. Está en un barrio de progreso por su proximidad á la gran Estación [illegible] 537 ó Cabildo 2020.—RISSO PATRON y Cía.
EL DOMINGO 19 de Marzo á las 1 m12

*EN HAEDO — BUENA PRO*piedad, calle República esquina Directorio núm. 537. Base 3 000 $. Está ubicada sobre la parte más sobresaliente de esa progresista localidad, pues está á sólo 6 cuadras al Norte de la estación, 3 de la Avda. Rivadavia y 1 del colegio. Mide 10x40 y su edificio construído con materiales de primer orden, consta de una sala para negocio, con sus respectivas puertas, 1 pieza más, cocina, w. c., galería, patios de mosaicos, pozo con bomba, umbrales de mármoles, pisos pino de tea, buena carpintería y demás detalles. Reconoce una hipoteca de 2 500 $ que puede cargar el comprador si lo desea. Más datos, B. Mitre 537 ó Rivadavia 6842.—RISSO-PATRON & Cía.
EL DGO. 19 de Marzo, á las 5 m12

CASA BARATA, SERRANO 81, al lado del bulevar Warnes. Base, 4 000 $. Barrio de continuos progresos y donde la propiedad se valoriza siempre con grandes aumentos. Dista 400 metros de la Avda. Triunvirato, con doble vía de eléctricos y próxima al Parque Centenario. Su edificio consta de 2 piezas, cocina, w. c., cielos rasos, pisos de tea, carpintería buena, patio de baldosa, adoquinado pago, vereda de mosaicos, etc. Mide 7.95 por 16.72. Más datos, B. Mitre 537.—RISSO PATRON y Cía.
EL DGO. 19 de Marzo, á las 3. m12

TERRENOS

LAS GRANDES VENTAS judiciales. Av. Victoria y Mármol. La valiosa esquina en 3 lotes, entrando una casa de 10x50. Base 30 $ v. c. La situación sobresaliente de esta tierra no requiere elogio, es una de las fracciones que aun quedan sin subdividirse en un punto tan central como importante. Dista 100 metros de la Av. Rivadavia, vis á vis al palacio de Muñiz y rodeada de grandes construcciones modernas con adoquinados é infinidad de líneas eléctricas á su frente. Esta venta se realiza por división de condominio entre herederos mayores de edad. Datos y planos, B. Mitre 537.—RISSO-PATRON y Cía.
EL DGO. 2 de Abril á las 4. m12

*EN FLORESTA, 15 ESPLEN*didos terrenos incluso 2 esquinas, en 20 mensualidades sin interés. Sin base y á tanto la mensualidad con orden terminante de liquidar. Dan frente á las calles Remedios, Moreto, White, Demaría, avenida Bruyx y otras. Son terrenos de ideales dimensiones, puesto que sus superficies varían de 250 á 360 v. c. Es un paraje alto todo edificado y donde la propiedad siempre tiene garantida y permanente su renta en virtud de ser un barrio de obreros y que día á día se levantan edificios. Distan sólo pocos mts de la avda. P. Unidas con doble vía de tranvía de plaza de Mayo á Mataderos por solo 10 centavos pasaje. Condiciones de la venta: Sólo se exigirán 3 mensualidades en el acto del remate y 3 al retirar la libreta con escrituras á las 20 mensualidades ante el escribano Ricardo Puig Lómez. Nota: En la esq. de P. Unidas y Moreto dará principio la venta continuando en los demás terrenos. En caso de lluvia el remate se efectuará en nuestro salón Rivadavia 6842 (Flores). Pidan datos y planos á B. Mitre 537 ó Rivadavia 6842.—RISSO PATRON y Cía.
EL DGO. 19 de Marzo á las 3. m10

EN VILLA DEL PARQUE — En 60 meses 40 lotes. Sin base. A 300 metros de la estación F. C. P. y 100 de la avenida San Martín adoquinada con tranvía eléctrico 86; lotes de dimensiones especiales; dan frente á las avenidas Tres Cruces, Campana, Navarro y Llavallol. Están rodeados de edificación moderna y lujosa. Paraje en que se valoriza día por día, por sus fáciles medios de comunicación al centro de la ciudad. Forma de pago: tres mensualidades en el acto del remate y 3 más al retirar la libreta, dándose título definitivo una vez abonadas nueve mensualidades ante el escribano Carlos de la Torre. Pidan planos. Datos, B. Mitre 537 ó Cabildo 2020.
EL DGO. 26 de Marzo á las 3 y 1|2.—RISSO PATRON & Cía. m5

LA MAS NOTABLE ESQUINA
Av. BUCHARDO
y VIAMONTE
EN 4 LOTES
BASES: LAS HIPOTECAS
Que reconocen y el resto á plazos.
EL JUEVES 23 DE MARZO, A LAS 4
EN NUESTRO SALON
RISSO-PATRON & Cía.

*Av. BUCHARDO y VIAMON*te. La más sobresaliente esquina entre las grandes construcciones de los señores [illegible] y Cía. José A. Pacheco, esta última en construcción, vis á vis á la gran estación á construirse de los F. C. C. Pacífico y Central Córdoba y á 200 metros de la Dársena Norte. Venta en 4 lotes. Bases: hipotecas que reconocen á 3 1|2 años de plazo y el resto 1|2 al contado y 1|2 á 6 meses, con pagaré hipotecario é interés 6 o|o. Es una situación que no requiere elogios, para grandes fábricas, depósitos de casas mayoristas, como también para edificios de renta, pues todo cabe allí por cuanto una vez terminadas las estaciones de los F. C. C. C. será única por su importancia comercial. Datos, Bmé. Mitre 537.—RISSO PATRON y Cía.
EL JUEVES 23 de Marzo á las 4, en nuestro salón de ventas. m12

*EN FLORESTA — 6 TERRE*nos en 80 mensualidades. Sin base. A 2 cuadras de la Avda. Rivadavia y sobre las calles Coronel Falcón, Caxaraville y Avda. Escalada. La proximidad de estos terrenos á la importante Av. Rivadavia (adoquinada) y con su línea á inaugurarse en breve constituye en forma decisiva á realizar más su verdadera importancia. A sólo 6 cuadras de la estación del Anglo-Argentino, que es el que prolongará sus líneas y entonces tendremos tranvías á pocos metros de estos terrenos. Es paraje totalmente edificado. Exigiremos 3 mensualidades en el acto del remate y 3 al retirar la libreta. Escrituras definitivas á las 20 mensualidades ante el escribano señor Ricardo Puig Lómez. Nota: El remate dará principio en la esq. de Leopardi y Caxaraville. Informes y planos á B. Mitre 537 ó Rivadavia 6842.—RISSO-PATRON & Cía.
EL DGO. 19 de Marzo, á las 5 p. m. m12

*EN PALERMO — LA ES*quina Godoy Cruz y San Salvador. Sin base. [illegible] de dimensiones [illegible]. Mide 19x21, está situada en un paraje comercial y de mucho porvenir y donde la tierra se valoriza día por día. Datos B. Mitre 537 ó Cabildo 2020.—RISSO PATRON y Cía.
EL DOMINGO 19 de Marzo á las 5 m12

SOBRE EL PUERTO DE LA capital. Avenida San Juan y Azopardo. Sin base. Mide 37 63 varas á San Juan por 42 78 á Azopardo, formando una sup. total de 1 153 v. c. Su situación no puede ser más importante, pues está en uno de los puntos donde la propiedad produce la más alta renta y en el foco de grandes actividades comerciales. Dista 100 metros del puerto de la capital, de la Av. Colón y rodeado por grandes construcciones modernas. Terreno de dimensiones especiales para grandes depósitos de las casas mayoristas, así como para cualquier género de edificación que producirá en todo tiempo un elevado interés. Más datos, B. Mitre 537.—RISSO PATRON & Cía.
EL JUEVES 23 de Marzo á las 4, en n. salón m12

EN ZARATE, AL LADO DE la fábrica de papel. 2 500 varas cuadradas de terreno. Sobre las barrancas del Paraná. Sin base. Este terreno forma esquina de las calles 25 de Mayo y Ander y hace cruz con la aduana. Dista una cuadra del empedrado, cuya prolongación está sancionada por la municipalidad y de la fábrica de papel, [illegible] de la plaza [illegible] del tranvía de la compañía Lacroze [illegible] del parque del Arsenal. Tiene luz eléctrica al frente y está rodeado de edificación. Su ubicación es inmejorable para levantar un gran edificio fabril, ó fraccionarlo en lotes para construir viviendas para obreros. Más datos, B. Mitre 537.—RISSO PATRON & Cía.
EL MIERCOLES 22 de Marzo, á las 4 en n. salón de ventas m12

CAMPOS

*LOS CAMPOS DE MENDO*za. Fracción III, del lote 3 de la sección 3a. Son 37 554 hectáreas de campo, dividido en 15 lotes, al Sur de la provincia, departamento San Rafael. Forman parte de la Pampa Matansilla. Especiales para agricultura y ganadería por sus ricas tierras, excelentes pastos y riquísimas aguas, de 2 á 6 metros de profundidad. La alfalfa se produce admirablemente en estas tierras. No tienen tosca ni sierra; es pampa sin monte, todo llano. Base 6 pesos la hectárea, mitad al contado y mitad á un año de plazo con el 6 o|o de interés y garantía hipotecaria del mismo. Para especuladores, ganaderos y agricultores es una brillante oportunidad para adquirir estos campos de gran porvenir. Existen dos proyectos de ferrocarriles. Uno del F. C. O. que partiendo de Telén, llegará hasta el meridiano 10° y el otro, que saliendo de San Rafael irá á Neuquén y Chos Malal, el cual pasará por el campo. Linderos: al Norte fracción II y III, lote 2 sección III; al Este fracción 4, lote 2 sección III; al Sur, fracción 3, lote 4, sección III; y al Oeste, fracción II, lote 3, sección III. Está á 8 leguas del límite de la Pampa Central, sección 23 y 2 leguas del juzgado de paz, comisaría y casas de comercio, etc. Es conocido por Puesto Antiguo ó Matansilla. Para visitar el campo se va por San Rafael de allí pueden conducirse los interesados en carruajes ó á caballo á casa de don Manuel Mansilla, cerca del río Atuel, de aquí, á la laguna Aguirre, y de ahí tomar el camino de la izquierda que va á la casa de comercio de don José Soler conocida por la Aguada del Toro y desde este punto al campo que queda poca distancia. Las escrituras se extenderán por ante el escribano señor Rómulo Fernández, B. Mitre 441. Datos y planos B. Mitre 537.—RISSO PATRON y Cía.
EL MIERCOLES 22 de Marzo á las 4 en nuestro salón de ventas m2

MUEBLES

*EL MUEBLAJE QUE ADOR*na la casa Alsina 3078 por ausentarse sus dueños á Europa, todo en perfecto estado. Juego de sala, piano, espejos [illegible] columnas, alfombras, araña eléctrica [illegible]. Juego de comedor [illegible] de vaqueta, mesa, cuadros [illegible] gramófono con 200 discos [illegible] 4 dormitorios [illegible] estilo Luis XV, cortinados, alfombrados y arañas en toda la casa [illegible] otros muebles que [illegible] detallan por su mucha extensión. Esta [illegible] en exhibición dos días antes del remate. Datos, B. Mitre 537.—RISSO-PATRON & Cía.
EL MIERCOLES 22 de Marzo á las 8 d. la noche m12

NOTA — En todas las ventas exigiremos del comprador el [illegible] o|o de seña y el 2 o|o de comisión (sin excepción). RISSO-PATRON y Cía.

Laudelino Márquez

*NOTABLE TERRENO — SO*bre la calle Thames con (adoquinado pago) entre Martínez Rosa y Muñecas, de 8m68 de frente al SE por 49m56 de fondo entre edificios y único sin edificar en la cuadra, por sus dimensiones y ubicación se adapta para cualquier clase de edificación tanto para vivir allí como casa de departamentos [illegible] de grandes [illegible] á un paso de las Avenidas Triunvirato y Warnes [illegible] una vista previa á dicho terreno los interesados se darán cuenta de su [illegible]. Reconoce una hipoteca de $ 4 800 con el interés del 5 por ciento anual que vence en Enero de 1912.
EL DOMINGO 19 de Marzo, á las 4 de la tarde lo venderé con la base de 12 $ v. c. Seña, 8 por ciento. Comisión, 2 por ciento. Datos, San Martín 142. Laudelino Márquez, U. T. 2812 (Avenida) m12

Emilio E. Raffo

ALVAREZ 1161 — BUENA casa de familia, al lado de la esquina de Rivera, tranvía en todas direcciones y adoquinado al frente. Edificada en terreno de 422 27 varas cuadradas, consta de sala, vestíbulo, tres dormitorios, comedor, cuarto de baño con [illegible] cocina [illegible] gallinero, jardín, árboles frutales. Toda la edificación es [illegible]. Base [illegible].
EL DOMINGO 19 de Marzo á las 4 p. m. [illegible] Títulos de primer orden. Seña 8 o|o. Comisión 2 o|o [illegible] Avenida. Emilio E. Raffo m14

143 LOTES EN LA
Floresta
A 1 cuadra de RIVADAVIA y frente á la futura
Estación "VILLA LURO", (F. C. O.)
SIN BASE. — A pagar en 60 mensualidades
EL DOMINGO 2 de ABRIL á las 3 p. m.
Planos é informes, RIVADAVIA 549.
M. T. Durán

Cadret y Furst Zapiola
Manuel V. Cadret, José Luis Furst Zapiola, Reconquista 434

BUENA PROPIEDAD
AVENIDA
Díaz Velez 858
Compuesta de sala, gran hall, escritorio, comedor, cuatro dormitorios, baño, cocina, w. c., piezas para servicio, etc.
BASE $ 30.000
Mitad al contado y mitad á un año de plazo con 7 por ciento de interés anual y garantía hipotecaria.
Pidan informes y fotografías á nuestra casa Reconquista 434.
Cadret y Furst Zapiola

PROPIEDAD AVENIDA Díaz Vélez 858 entre Gazcón y Almagro con doble línea de tranvías al frente, edificada recientemente en un terreno de 9 varas 76 de frente por 48 varas 48 de fondo, ó sea una superficie total de 424 varas 86 y compuesta de sala, hall, escritorio, comedor, cuatro amplios dormitorios, baño, cocina, w. c., pileta, habitación para servicio, frente de piedra artificial, vitraux, pisos de pino tea, cielos rasos de yeso, etc. Base, $ 30 000, pagaderos mitad al contado y mitad á un año de plazo con 7 por ciento de interés y garantía hipotecaria.
EL DOMINGO 19 de Marzo á las 4 p. m., sobre la misma propiedad. Visítese á cualquier hora. Seña, 8 o|o. Comisión 2 o|o. Títulos perfectos. Por más datos ocurrir á nuestra casa, Reconquista 434.—Cadret y Furst Zapiola m9

FRENTE A LA ESTACION Villa Devoto, F. C. P. Propiedad Sanabria 3796 esquina Morán. Mide 14 varas 07 por 33 varas 71 y consta de tres habitaciones, 2 para servicio, baño, cocina, etc. Base, $ 9 000. Mitad al contado y mitad á 1 año de plazo con 7 o|o de interés y garantía hipotecaria.
EL DOMINGO 26 de Marzo á las 3 p. m., sobre la propiedad. Título perfecto. Seña 8 o|o. Comisión 2 o|o. Por más datos, ocurrir á nuestra casa, Reconquista 434.—Cadret y Furst Zapiola m14

EN SANTOS LUGARES. — Frente mismo á la estación del F. C. P., 2 casas y 4 terrenos á plazos. Después detalles.
EL DOMINGO 2 de Abril á las 4, sobre los mismos. Título perfecto. Seña 8 o|o. Comisión 2 o|o. Pidan planos á nuestra casa, Reconquista 434.—Cadret y Furst Zapiola m14

*EN CASEROS — 11 TERRE*nos entrando 3 esquinas, á sólo cuadra y media de la estación. Base 2 $ la vara, á plazos. Después detalles.
EL DOMINGO 2 de Abril á las 2 de la tarde, sobre los mismos. Títulos perfectos. Seña 8 o|o. Comisión 2 o|o. Pidan planos á nuestra casa, Reconquista 434.—Cadret y Furst Zapiola m14

A. Freyre y Cía.

CASITA MODERNA BIEN terminada y lista para habitarla. Rosetti [illegible] entre Plaza y Holmberg. A 2 cuadras de los bulevares Triunvirato y Alvarez Thomas, con tranvías á todas direcciones. Base $ 6 000 que reconoce en hipoteca. Título perfecto.
EL DOMINGO 19 de Marzo á las 4. Mide 10 varas por 40. Edificio compuesto de 2 grandes piezas, comedor, 2 piezas más pequeñas y w. c., cielos rasos yeso, pisos pino tea, puertas cedro, corredores y patios de mosaicos, sótano, etc. Puede visitarse. Llaves en el almacén del frente. Seña 8 o|o. Comisión 2 o|o. Informes San Martín 22.—A. Freyre y Cía. v16

Williams & Giménez

EN MAR DEL PLATA — LA quinta número 407, dividida en lotes. Lo más sobresaliente del aristocrático balneario, lo mejor situado y donde se levantan las mansiones y palacios. Con frente al mar, con frente al bulevar Marítimo, con frente á la plaza de los ingleses, con frente á la hermosa explanada del Sur y con frente á las calles Carlos Pellegrini, Bernardo de Irigoyen, Leandro N. Alem y Gazcón. El punto más pintoresco, más agradable, más hermoso, más codiciado y que será el preferido por su ubicación frente al mar, lindando con Saint James, colonia de chalets modernos y lujosos. Lotes de todas dimensiones, entrando 7 esquinas de las que 4 dan frente al bulevar Marítimo. Base, $ 11 la vara. Pagadero 30 por ciento al contado y el resto á dos años en 4 semestres de 15 por ciento cada uno con 7 por ciento de interés anual.
EL MARTES 28 de Marzo, á las 3 de la tarde, en nuestra casa, [illegible]. Escrituras por la escribanía del señor Dámaso Salvatierra. [illegible] agrimensor señor Duclós. Seña, 8 por ciento. Comisión, 2 por ciento. Planos á Cuyo 462.—Williams y Giménez m12

EN NECOCHEA — QUINTA número 20 y chacra número [illegible]. Para los que saben hacer buenos negocios, ganando dinero con poco capital ofrecemos en un solo lote la quinta número 20, compuesta de [illegible] varas por cada costado y superficie total de 627 [illegible] varas cuadradas y la chacra número 59 con [illegible] en los costados [illegible] y en el NO y SE y superficie total de 256 526 80 varas cuadradas. Base de [illegible] centavos la vara cuadrada. Pagadero 1|4 parte al contado, y las otras 3|4 partes á 6, 12 y 18 meses de plazo, con garantía hipotecaria y 6 por ciento de interés anual. En Necochea, el balneario de más porvenir por su excelente playa y el gran puerto sobre el río Quequén que ya está en construcción. Donde todavía no ha entrado la especulación [illegible] ha sucedido en Mar del Plata.
EL MARTES 28 de Marzo á las 3 de la tarde, en nuestra casa, Cuyo 462. [illegible] Comisión 2 por ciento [illegible] nuestra casa, Cuyo 462.—Williams y Giménez m12

EN AVELLANEDA — A 6 cuadras de la [illegible] estación [illegible] Avenida [illegible] 14 lotes [illegible] de las 10 manzanas [illegible] construído más de 200 [illegible] del Banco [illegible] base y pagaderos en 80 mensualidades, sin interés [illegible].
EL DOMINGO [illegible] de Marzo á las 3 de la tarde, sobre los mismos [illegible]. Posesión [illegible]. Escrituras, por [illegible]. Planos á Cuyo 462.—Williams y Giménez m12

*EN AVELLANEDA — CA*lle Pavón [illegible] lotes [illegible] á un paso de la Avenida [illegible] plaza [illegible] casas nuevas [illegible] fábrica de tejidos [illegible] que se está construyendo [illegible] de venta [illegible] parte al contado [illegible] hipotecaria y 5 por ciento de interés anual.
EL DOMINGO 26 de Marzo á las [illegible] sobre los mismos terrenos. El tranvía eléctrico núm. 102 deja á [illegible] metros, bajando en la esquina del camino á La Tablada [illegible] antes de llegar al almacén [illegible]. Escrituras por la oficina del señor Tomás A. Bra[illegible]. Seña 8 por ciento. Comisión 2 por ciento. Planos á Cuyo 462.—Williams y Giménez m12

Arturo Demarco

*TERRENO, CASEROS y MA*theu, sobre el gran parque Rivadavia, calle Tupungato entre Monasterio, adoquinada, y Manuel García, 10x60. Base 6 $ v. c., parte al contado y parte por mensualidades.
EL DOMINGO 19 de Marzo, á las 3 p. m., en el mismo. Datos, Maipú 131.—A. Demarco. m12

EN EL BARRIO OBRERO — 2 lotes de 10x31 c|u, al lado de Avenida La Plata, calle Senillosa entre Zañartú y Zelarrayán, la venta de estos lotes se hace parte al contado y parte por mensualidades, sin interés; los remataré
EL DOMINGO 19 de Marzo á las 2 en los mismos. Datos detallados á mi oficina.—A. Demarco m12

*COMO JUDICIAL — POR DI*visión de condominio; un terreno calle Salcedo 3537, entre Maza y Boedo, de 20x70, más ó menos, frente al Sur. Base 8 $ v. c., que es la hipoteca que reconoce que vence el 21 de Diciembre de 1911, con un interés del 8 o|o anual, el resto que suba de la base al contado. Llamo la atención sobre este remate en donde se trata de liquidar por división de condominio. La ubicación es inmejorable, está al lado del bulevar Boedo, con cerco de material y vereda á su frente, en el mismo.
EL DOMINGO 19 Marzo á las 4 1|2 p. m. Seña 8 o|o, Comisión 2 o|o. Datos, Maipú 131, de 2 á 5.—A. Demarco m12

LOTE RIGLOS AL LADO DE Directorio, posesión ideal, adoquinado á su frente por cuenta del comprador 10x35 medidas ideales. Base $ 8 v. c. pagadero parte al contado y parte por mensualidades sin interés.
EL DGO. 19 de Marzo á las 3.30, en el mismo. Datos, Maipú 131, de 2 á 5.—A. Demarco m12

LOTE DIRECTORIO entre Riglos y Picheuta, donde nadie vende. Base, $ 8 v. c., adoquinado á su frente por cuenta del comprador. Mide 10 por 63. Los adelantos de este bulevar son asombrosos; una visita al barrio es necesaria. Remataré en el mismo
EL DGO. 19 de Marzo á las 3.30, con facilidad en el pago.—A. Demarco m12

EN BARRACAS AL NORTE — Un negocio de ocasión, sin base alguna, para liquidar, calle Santa Rosalía núm. 1383, esquina Santa María, 12 por 24, medidas que se prestan para toda clase de construcción, adoquinado por una calle, cercado de pared de 0,45, vereda de piedra, á más tiene dos piezas de madera, cocina, bomba y pileta. Remataré
EL DGO. 19 de Marzo á las 5, en el mismo. Datos, A. Demarco, Maipú 31 de 2 á 5 m12

SAN JUAN Y MUÑIZ — UN terreno calle Muñiz entre Cochabamba y Constitución, adoquinado pago, 10x40, base 12 $ v. c.; está á nivel justo de la calle y al lado de edificios.
EL DOMINGO 19 de Marzo á las 4. Datos A. Demarco m12

EN FLORES — DOS LOTES calle Argerich entre Páez y Neuquén, á 2 cuadras de Avellaneda al Norte é inmediato al bulevar Gaona, están unidos y cada lote mide 10x55. Base, 4 1|2 $ la v. c. Se da mitad á plazo interés corriente sobre los mismos.
EL DOMINGO 19 de Marzo á las 3.—A. Demarco m12

Eduardo Canevaro

JUDICIAL — EL LUNES 20 de Marzo á las 2 de la tarde, en mi escritorio, Avenida de Mayo 776, venderé por orden del señor juez en lo civil de la capital federal doctor Julián V. Pera, un campo situado en el partido de Rauch, F. C. de B. A. de acuerdo á las condiciones del siguiente Edicto Judicial: El señor juez de la instancia en lo civil de la capital federal doctor Julián V. Pera, ha dispuesto que el martillero don Eduardo Canevaro, proceda á vender en público remate el día y hora que designe, un campo de propiedad de don Arturo Santú Riestra, sito en el partido de Rauch (antes Pila), provincia de Buenos Aires compuesta su extensión de 2 598 metros de frente por 3 897 metros de fondo ó sea una superficie de 1 012 hectáreas, 44 áreas y 6 centiáreas que linda por el Norte, con la Compañía l'Udaquiola; por el Sur con P. Robira, por el Este con Pedro Sarsiat, y por el Oeste con los señores Domínguez, con la base de 36 000 pesos moneda nacional, importe de la hipoteca que á favor de don Jorge Pintos reconoce dicho campo y en cuyo juicio caratulado "Pintos don Jorge contra Santú Riestra don Arturo, cobro ejecutivo de pesos, se ha ordenado dicha venta." Se previene que el campo deslindado reconoce un segundo gravamen hipotecario por la suma de 6 000 pesos moneda nacional á favor de don Juan Elhas Selleres y que todo postor deberá antes del remate informarse de los autos de los que resulta que además del ejecutado existe otra persona que no sólo se titula dueño sino poseedor de él no pudiendo alegar ignorancia sobre este hecho ni decir de nulidad ó desistir de la compra ni retardar el pago del precio, quedando el comprador subrogado en los derechos del ejecutante contra todas las personas que han intervenido en la serie de contratos de que dimana el título del ejecutante, señor Pintos. Se exigirá en el acto del remate el 8 o|o á cuenta del precio y el 2 o|o de comisión que será á cargo del comprador. Buenos Aires, Febrero 11 de 1911.—Agustín Basso [illegible], secretario v19

Rómulo Carbia

*TERRENO ENTRE EDIFI*cios calle de Treile entre San Julián y [illegible] Matías [illegible] varas [illegible] cuadra del [illegible] Bella Vista [illegible] doble vía de eléctricos, el paraje [illegible] pintoresco de Flores, base $ 6 vara.
EL DOMINGO 19 de Marzo á las 4 de la tarde. Seña 10 o|o. Comisión 2 por ciento. Títulos perfectos m15

5 HERMOSOS TERRENOS en Floresta, entre los bulevares Rivadavia y Provincias Unidas, con tranvía eléctrico, rodeados de edificación moderna, calles Leopardi, Donizetti y Zelada con dimensiones que varían de 9 á 10 varas de frente por 44 á 46 de fondo. Base para liquidar 3 pesos vara á plazos.
EL DOMINGO 19 de Marzo á las 5 de la tarde. Seña 10 o|o. Comisión 2 por ciento. Títulos perfectos. Más datos, Victoria 430. Rómulo Carbia m15

La Quinta de Maffia
DIVIDIDA EN 201 AMPLIOS LOTES
A cuatro cuadras de la estación Rodríguez, (F. C. O.)
BASE INFIMA
¡¡1 $ el lote por mes!!
EL DOMINGO 26 DE MARZO A LA 1.15
Tren gratis del Once, parando en Flores.
Pidan planos y boletos en Rodríguez, en lo de Bonzo Hnos., ó en Cuyo 575. Buenos Aires.
FURST & DOMINGUEZ.

¡BASE, 1 PESO EL LOTE! — 201 lotes parte de la quinta de Maffia, situada á 4 cuadras de la estación Rodríguez, F. C. Oeste, á 3 cuadras de la plaza, iglesia y hospital, y á 2 cuadras del empedrado. Son terrenos altos, á 35 minutos de la capital, con la cual se comunica por medio de un buen servicio de trenes diarios, los cuales se multiplicarán una vez electrificada la línea, cuyos trabajos ya se han comenzado, entrando por subterráneo hasta la misma plaza de Mayo. Lotes de todas dimensiones, libres de calles y posesión inmediata. Base 1 peso el lote por mes, en 80 mensualidades, sin interés, con títulos definitivos.
EL DOMINGO 26 de Marzo á la 1.15, tren gratis de la estación del Once, parando en Flores (ida y vuelta). Seña 2 mensualidades. Comisión 2 o|o. Pidan planos y boletos en Rodríguez, en casa de los señores Bonzo y Hnos., ó en nuestra casa, Cuyo 575, Buenos Aires.—Furst y Domínguez. m14

Con 50 centavos mensuales
Puede comprarse un buen terreno, de los 1.140 lotes de la Villa Argentina en la
ESTACION FLORENCIO VARELA
F. C. S.
A sólo 35 minutos de la capital, con 30 trenes diarios.
EL DOMINGO 19 DE MARZO Á LA 1.25
De Constitución tren gratis de ida y vuelta, que parará en los terrenos.
Pidan planos y boletos en Olavarría 449 (Boca), ó en nuestra casa, Cuyo 575.
FURST & DOMINGUEZ

¡50 CENTAVOS EL LOTE! 1 140 lotes en Villa Argentina.—Esta nueva villa queda situada en un paraje altísimo, desde donde se domina la estación Florencio Varela (F. C. S.), y frente por frente á los terrenos donde deberá levantarse la estación Porteña, estando además completamente rodeada de villas como Caprera, Infanta Isabel, Italia y otras, las cuales se hallan todas vendidas en pequeños lotes y donde la edificación ha comenzado á levantarse, rodeando la población á esta nueva villa. Los constantes adelantos de Florencio Varela, la nueva línea del circuito ya inaugurada, con cuyo servicio se ha duplicado el número de trenes diarios, y lo reducido de la base de venta, son suficientes motivos para aprovechar esta rara oportunidad de poder adquirir buenos terrenos á pocos minutos de la capital, á centavos la vara, y en 80 mensualidades. Así que es conveniente para todos, comprar terrenos como éstos, altos, próximos á una nueva estación y á los cuales les está reservado un enorme porvenir. Manzanas libres de calles, lotes amojonados y posesión inmediata. ¡Base, 50 centavos el lote por mes! en 80 mensualidades con títulos definitivos.
EL DOMINGO 19 de Marzo á la 1 25, tren gratis de Constitución, aunque llueva, el cual parará en los mismos terrenos, continuando el lunes 20, á las 8.30 de la noche en nuestra casa, Cuyo 575 donde se sortearán tres lotes gratis entre todos los compradores que concurran. Seña 2 mensualidades. Comisión 6 $ por lote. Pidan planos y boletos en Olavarría 449 (Boca), ó en nuestra casa, Cuyo 575.—Furst y Domínguez m12

Furst y Dominguez
Carlos Furst Zapiola, José Luis Domínguez, Cuyo 575

SOBRE FLORESTA — 60 lotes con frente á los bulevares Provincias Unidas y Circunvalación y á las calles Dorrego, Nueva Chicago, 11 de Septiembre, Emilio Castro, 12 de Octubre y otras, y próximos al tranvía eléctrico Anglo Argentino núm. 48. Es lo único que queda disponible allí, donde los terrenos se valorizan rápidamente debido á hallarse ubicados en un paraje alto, con fáciles medios de comunicación para trasladarse al centro de la ciudad por sólo 10 centavos. Luego las grandes facilidades de pago y el pequeño desembolso que hay que hacer para tomar posesión del terreno, son motivos suficientes para adquirir uno ó más lotes en la seguridad de que será una economía bien entendida que devengará un alto interés. Base, $ 8 el lote por mes en 80 mensualidades con títulos definitivos. Seña dos mensualidades. Comisión 2 o|o.
EL DOMINGO 19 de Marzo de 1.30 á 2, saldrán tranvías gratis de Victoria y Balcarce, los que podrán tomarse también á su paso por Paseo Colón, Estados Unidos, Entre Ríos, Independencia, Boedo, Carlos Calvo, Río Cuarto, Provincias Unidas y llevarán carteles de remate. Pidan planos, boletos gratis é informes en nuestra casa, Cuyo 575.—Furst y Domínguez m1

Entre FLORES y FLORESTA 70 terrenos próximos á Rivadavia y Avellaneda, ambas con tranvías eléctricos. Dan frente á las calles Bahía Blanca, Morte, Dl[illegible]no, Deseado, Médanos, Indio, Miranda y lindan con la fábrica de fósforos La Unión. Entre compacta edificación. Base 15 $ el lote por mes en 100 mensualidades. Después detalles.
EL DOMINGO 2 de Abril á las 2. Tren y tranvías gratis. Pidan planos y boletos en nuestra casa Cuyo 575.—Furst y Domínguez. m2

Capurro y González

MAÑANA
EN MIRA MAR

*EN MIRAMAR — UN SAL*do de terrenos notablemente ubicados. Son 34 lotes situados donde los terrenos tienen ya un valor positivo que se triplicará en poco tiempo más cuando sea conocido por todos (dada la facilidad que hay ahora de ir en tren) el balneario que tiene la más hermosa de las playas. La edificación ha tomado un gran impulso y son numerosas las familias que pasan esta temporada allí. Los terrenos que vendemos están completamente libres de médanos y distribuídos en la siguiente forma: 4 lotes en la manzana D, de la sección 1a, con frente al mar, bulevar Marítimo y Rambla, 1 lote esquina en la manzana M de la sección 1a, á una cuadra de la Rambla y bulevar Marítimo, 5 lotes en la manzana O de la sección segunda con frente á 2 calles centrales y á una cuadra de la plaza Pueyrredón y de la municipalidad, 8 lotes en la manzana B de la quinta número 2, haciendo cruz con la plaza Garibaldi, 7 lotes en la manzana S de la sección 6a, con frente al bulevar, á la estación y á 2 cuadras de la estación del F. C. S. 3 lotes en la manzana BR de la sección 3a, con frente al bulevar á la estación y á una cuadra de la plaza del Oeste y 8 lotes en la manzana A de la quinta número 11, á 3 cuadras de la avenida Pueyrredón y de la plaza del Oeste. Las superficies de los lotes varían entre 400 y 1.000 varas cuadradas. Venta como judicial, por división de condominio. Sin base. Mitad al contado y mitad á un año de plazo.
EL JUEVES 16 de Marzo á las 3 p. m. en nuestra casa, San Martín 60 (Buenos Aires). Títulos perfectos. Seña 8 o|o. Comisión 2 o|o. Pidan planos é informes, San Martín 60.—Capurro y González m8

Manuel A. Pinedo

*TERRENO DE DIMENSIO*nes ideales, 10 por 32 varas, calle Espinosa entre Tramway y Arengreen, á 5 cuadras de Rivadavia y tres de la avenida Gaona con adoquinado pago y rodeado de buenos edificios. Para liquidar. Lo remataré, por cualquier precio.
EL DOMINGO 19 á las 4.30 p. m. Sin base. Seña 8 o|o. Comisión 2 o|o. Por más datos á mi escritorio, 25 de Mayo 130 al 140.—M. A. Pinedo v19

Arturo Barros y Cía.

*EN VILA NUMANCIA — SO*bre la estación del mismo nombre del F. C. de la Provincia de Buenos Aires y á pocas cuadras de la estación Giles del F. C. S. 100 manzanas en lotes y 14 de manzana, en 80 mensualidades, sin interés. Base, $ 1.50 por mes el lote y $ 6 los 14 de manzana. Después detalles.
EL DOMINGO 16 de Abril sobre los mismos terrenos con tren gratis, continuando con el saldo el lunes 17 á las 8.30 de la noche en nuestro salón de ventas. Pidan planos, San Martín 50.—Arturo Barros y Cía. m11

*ESPLENDIDA CASA HABI*tación Azcuénaga 473, entre Lavalle y Corrientes en terreno de 10 por 31 varas. Como ubicación nada más importante, paraje con todas las perspectivas y atractivos de los grandes barrios modernos, siendo todas las construcciones que la rodean de gran valor. Las comodidades que ofrece son: sala, comedor, tres dormitorios, cuarto de baño, cocina, pileta para lavar, aguas corrientes, gas y luz eléctrica, 2 amplios patios, mosaicos, mármoles, cielos rasos de yeso, buena carpintería, construcción sólida y paredes medianeras. Base, $ 35 000 incluídas 26.000 cédulas argentinas que cargará el comprador á estilo de plaza.
EL DOMINGO 19 de Marzo á las 4.30 en la misma. Seña 8 o|o. Comisión 2 por ciento. Títulos perfectos. Visítese de 1 á 6 p. m. Informes, Arturo Barros y Cía., San Martín 50. m11

G. BARBOSA & Cía.
En San Isidro
Frente al bulevar Santa Fe (adoquinado).
174 LOTES 174
Base, $ 10 por mes el lote, en 80 mensualidades.
El Dgo. 19 de Marzo
Tren gratis del Retiro (viejo) á la 1 40 p. m.
Planos y mas datos, Bolivar 171.

EN SAN ISIDRO — SOBRE la Avenida Santa Fe prolongación de Cabildo adoquinada en toda su extensión desde el centro de la capital hasta el Tigre y con jardines al centro [illegible] calles Santa Fe, Moreno, Ga[illegible], Alvear y otras. Santa Fe es la arteria más importante que une todos los pueblos del Norte, iluminada á luz eléctrica es el paseo obligado de los excursionistas, paraje más codiciado para la edificación de chalets. El tranvía eléctrico por la calle Santa Fe es un hecho y los concesionarios [illegible] deben librar sus vías al tráfico público. ¿Quién puede negar que valdrán entonces estos terrenos? San Isidro está á un paso de [illegible] con trenes á cada momento que los conducen á Retiro en 20 minutos. Las manzanas dan frente al adoquinado de la calle Santa Fe, que es á cargo del comprador, pagadero á largos plazos. La fábrica nacional de ladrillos donde trabajan infinidad de obreros, dista una cuadra de estos terrenos. Esta es la mejor oportunidad para adquirir un buen lote de tierra, con adoquinado, tranvía y luz eléctrica al frente y á cinco cuadras de la estación. Todas las manzanas están perfectamente alambradas y amojonadas por la municipalidad. Lotes medidos y amojonados, los que serán entregados á los compradores el domingo siguiente al de la venta.
EL DOMINGO 19 de Marzo, á las 2 30 de la tarde remataremos estos 174 espléndidos lotes. Base, $ 10 por mes el lote, en 80 mensualidades, sin interés. Títulos perfectos. Escrituras por ante el escribano señor Máximo Henguria, Victoria 635, donde se encuentran los títulos á disposición de los que quieran revisarlos. Seña, dos mensualidades en el acto del remate y dos más dentro de los ocho días subsiguientes al recibir [illegible] vendedor. El día del remate habrá un tren expreso gratis que saldrá de la estación Retiro (viejo) á la 1 40 p. m. En los terrenos habrá carpa y sillas para comodidad de la concurrencia. Descuento 20 por ciento al que pague al contado. Comisión, 2 por ciento á cargo del comprador. Planos y más datos á G. Barbosa y Cía., Bolivar 171.

LA EXPOSICIÓN

322 FLORIDA 326

(entre Cuyo y Corrientes)

TELEFÓNOS: U. Telef. 3329, Avenida Coop. Telef. 4790, Central

ALFOMBRAS-TAPICERIA

CORTINADOS - COLCHAS Y DOSELES

LINOLEUM

CAMINOS

ALFOMBRAS

de nudo, hechas á mano
en nuestra fábrica de
PALMA DE MALLORCA

CARPETAS PARA MESA

YUTES, Flecos, Galerías de bronce, Cortinas en todos anchos, Stores, Cretonas Francesas é Inglesas,

BROCHES PARA MUEBLES

= GENEROS ESTILO ANTIGUO =

ALFOMBRAS DE TODAS CLASES Y MEDIDAS

Puntillas y Galones Dorados

322 FLORIDA 326

Hermanos Fernández